

LÆKJARBAKKI LÓÐ NR. 7

Sampykkt

21. APR. 2007

Hilmar Lárus
Byggingartulltrúi uppsveita Árnessyslu

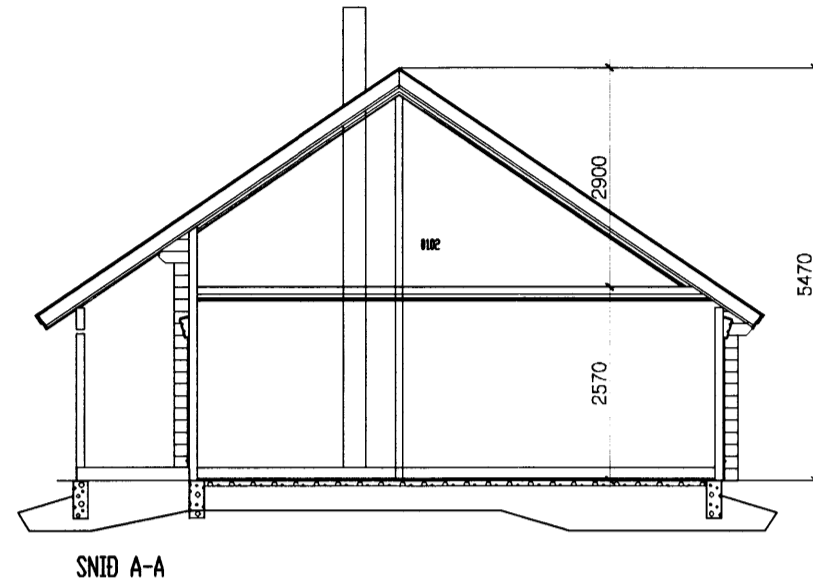
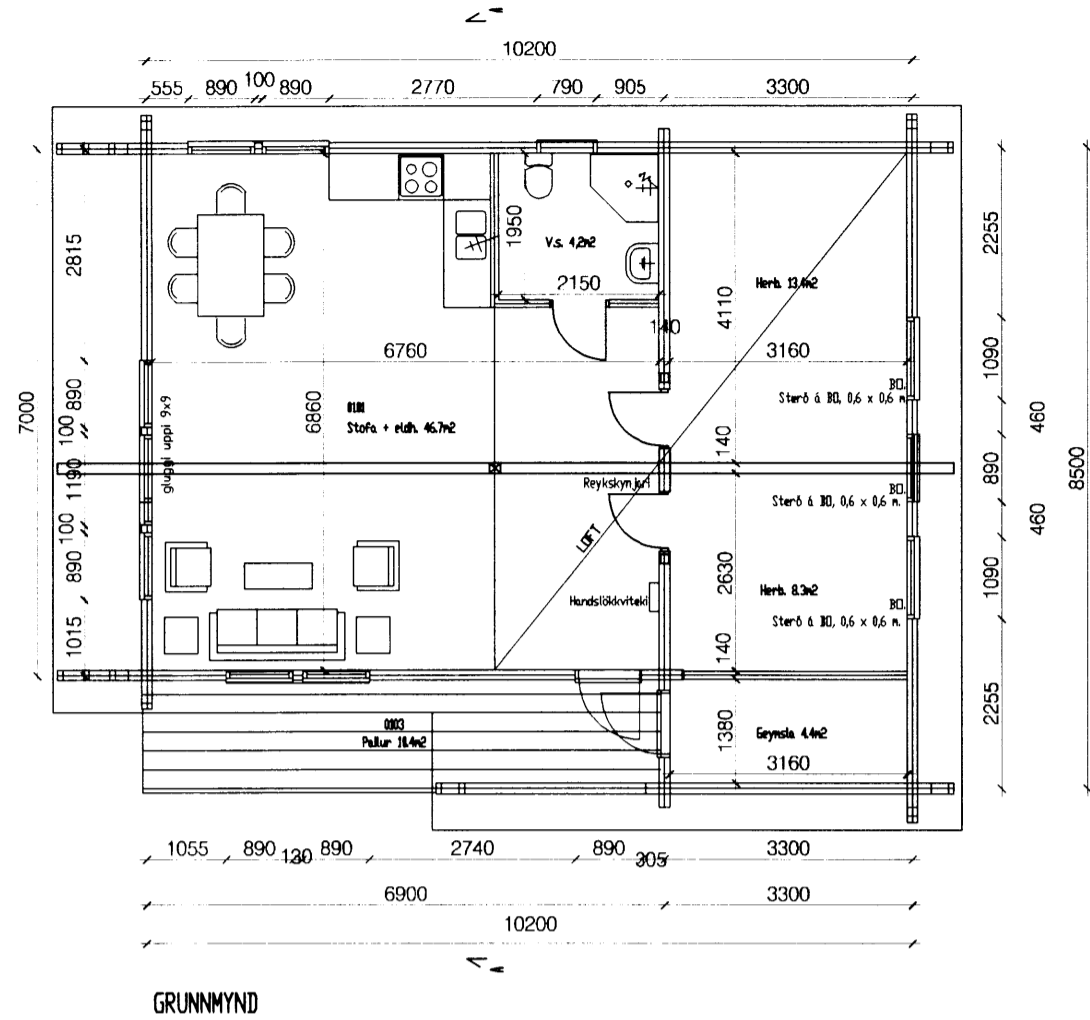

SNID A-A

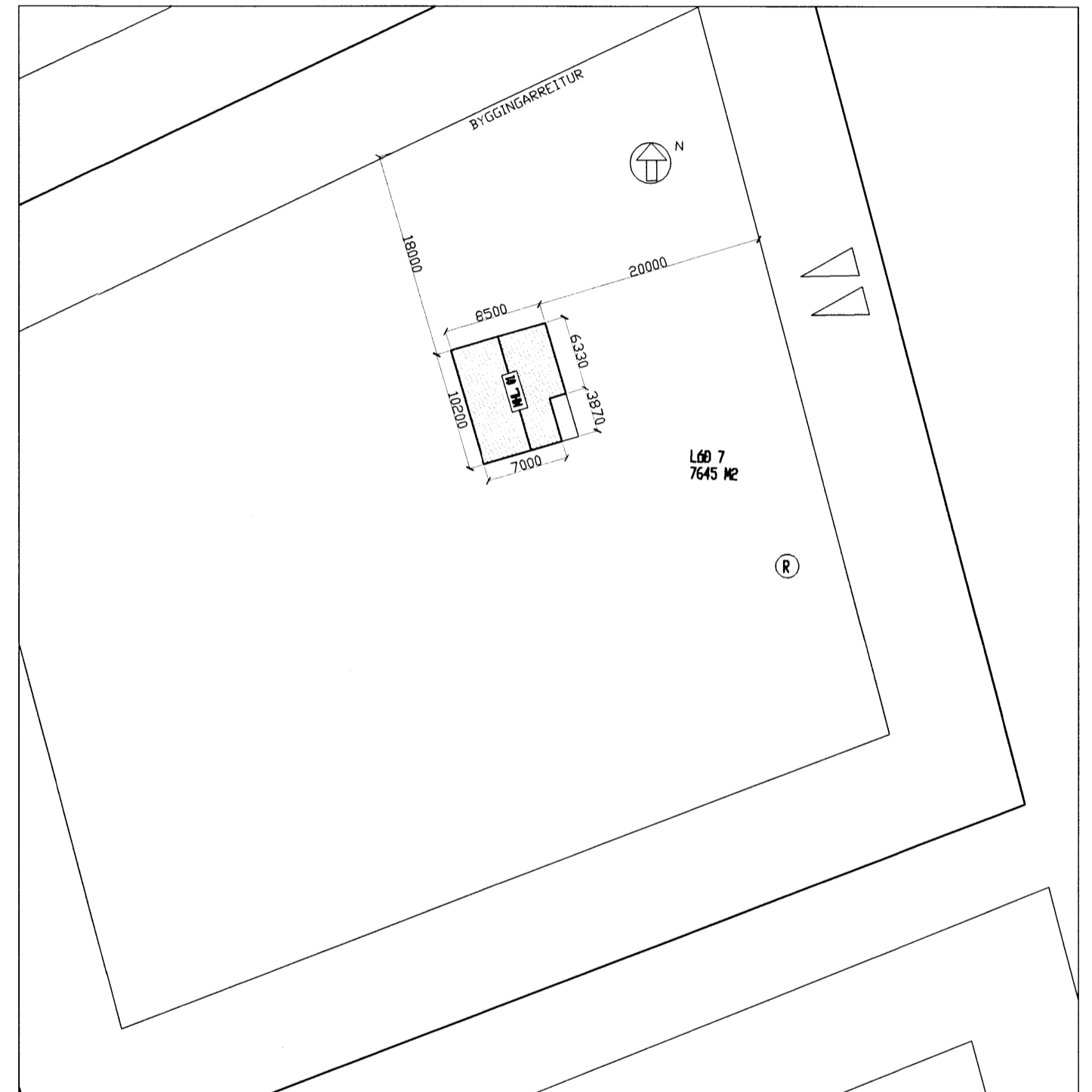

AFSTÖÐUMYND, 1:500

BYGGINGARLÝSING

BYGGINGIN ER TIMBURHÚS OG ER BIRT STÆRD 97,2 m².
BYGGINGAREFNI ER TILSNIDID Í VERKSMÍÐJU, EN HÚSIÐ ER BYGGT UPP Á LÖÐINI.
HÚSIÐ ER BJÁLKAHÚS OG ER VINDPÉTT OG EINANGRÆÐ MEÐ GLERULL.
ÞAKIÐ ER BYGGT UPP MEÐ TIMBURSPERRUM, EINANGRÆÐ MEÐ GLERULL, RAKAVARNARLAGI OG KLÆÐNINGU.
ÞAK ER KLÆTT 12 mm. KRÖSSVIÐ MEÐ PAPP.
BYGGINGIN SKAL BYGGÐ SAMKVÆMT ÖLLUM GILDANDI STÖÐLUM OG REGLUGERÐUM.

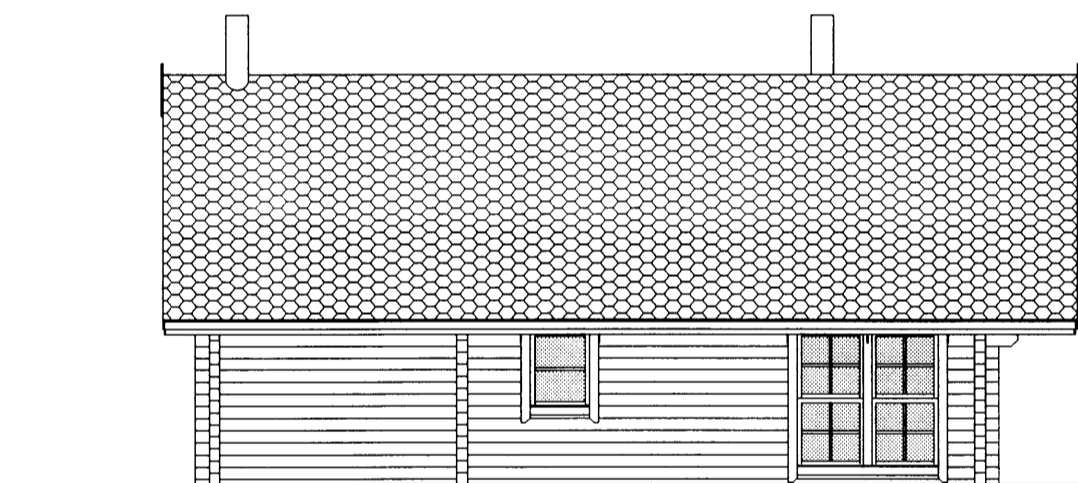

VESTUR



AUSTUR



SUÐUR



NORÐUR

DAGS:	BREYTING:	SAMP:
A		
B		
C		
D		
E		
F		
G		

VERKEFNI:
**LÆKJARBAKKI 7
GRÍMSNES-OG GRAFNIINGSHREPPI**

TEIKNING:
GRUNNMYND, SNID, ÚTLIT, AFSTABA

DAGS/TEIKNAD: 27.03.2007 / KB

SIGN:

BREYTING:

ARKITEKTASTOFAN AUSTURVÖLLUR
HÁTEIGSVEGUR 3 105 REYKJAVÍK arkaust@mmedia.is FAX: 552 2610

BJARNI MARTEINSSON KRISTJÁN BJARNASON KJARTAN JÓNSSON
ARKITEKT FÁÍ s: 552 2565 BYGG FR. BFÍ s: 698-6930 INNAH. ARK. s: 552 8660
Kl: 301242-2129 Kl: 120369-5479 Kl: 250146-2139

MÆLIKV:

VERK NR:

1:100 / 1:500

TEIKN NR:

A-1