

Skipulegs- og byggingarfulltrúi Uppsveita bs.
Samþykkt
 08 JULÍ 2014
Árni Einarsson
 Byggingarfulltrúi

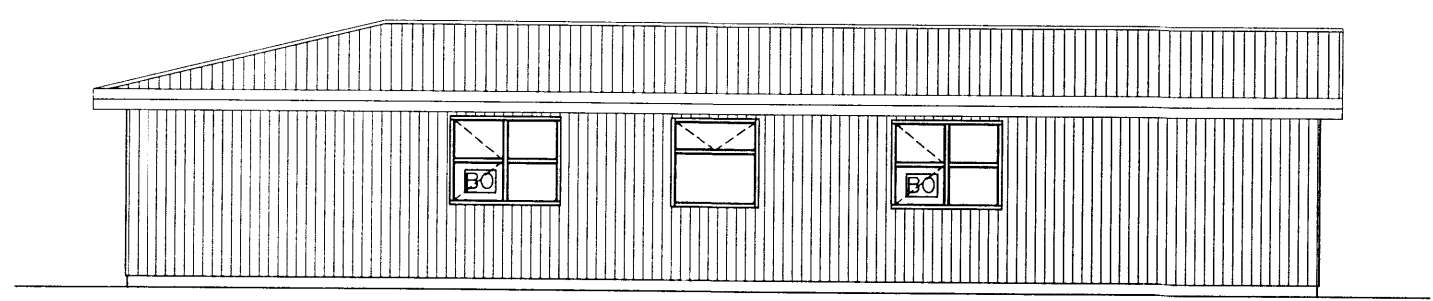

NORDUR

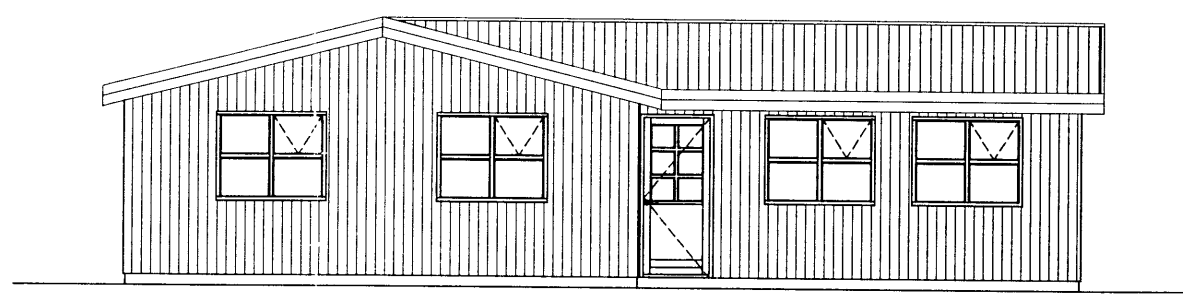

VESTUR

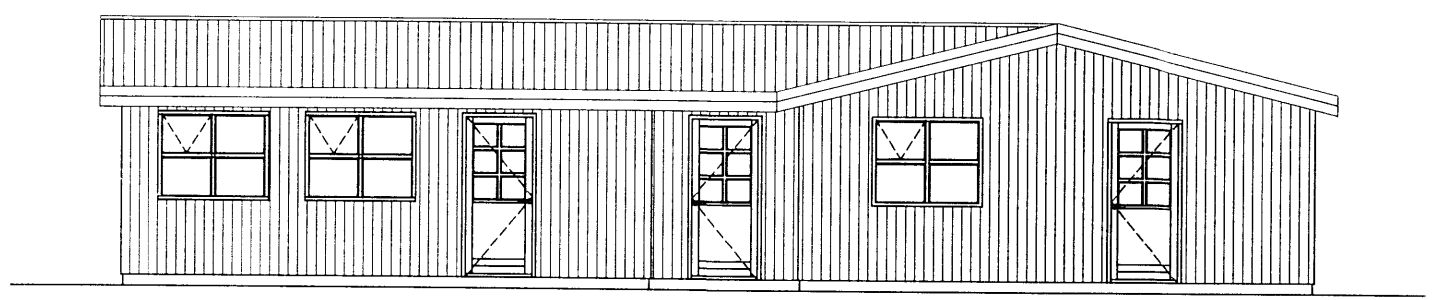

SUDUR

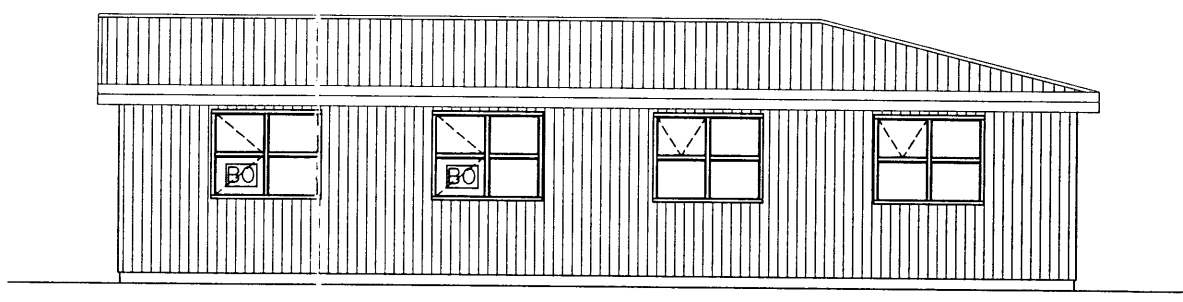

AUSTUR

BYGGINGARLÝSING :

Lyngborgir 8, Grímsnes- og Grafningshreppur
 Staðgreinir: 8719-01-58020080
 Landnúmer: 219753

Byggingin er einlift sumarhús.
 Undirstöður eru staðsteyptir sökkjar.
 Botnplata er járnþent steinsteypa og einangruð með 75mm einangrun.
 Útveggir eru byggðir upp á hefðbundinn hátt úr 45x145mm timburgrind klæddir vatnslæðningu að utan, einangraðir með 150mm steinull og klæddir að innan með klæðningu a.m.k. í flokki 2.
 Burðarvirki léttra innvegja eru timburstöðir einangraðir með steinull og klæddir timburklæðningu á báðum hliðum.
 Þak er hefðbundið timburþak, klætt með borðaklæðningu þakpappa og bástáli, einangrað með 200mm þakull.
 Í öllum gluggum er tvöfalt verksmiðjulaða einangrunargler.

Kólnunartölur W/(m²K):
 Leyfilegt hámark U-gilda einstakra byggingarluta.

- Þak: 0,20 W/m²K
- Útveggur: 0,40 W/m²K
- Gluggar: 2,0 W/m²K
- Hurðir: 3,0 W/m²K
- Ofanljós: 2,0 W/m²K
- Gólf: 0,30 W/m²K
- Útveggir, vegið meðaltal 0,85 W/m²K

Lagnir:
 Raflagnir eru innfeldar í vegg og utanálíggjandi.
 Neysluvatns- og hitaflagnir eru ymist lagðar í rör í rör kerfi undir botnplötu eða utanálíggjandi.
 Frænnislagningar eru undir gólfplötu og felldar inn í vegg.
 Frænnisli er veitt í rotþró. Rotþró skal vera að lágmarki 2800 lítra og briggja hólla. Hún skal staðsett minnst 10 metra frá lóðarmörkum. Frágangur á rotþró skal vera í samræmi við heilbrigðisreglugerð.

Upphitun:
 Upphitun í húsinu er gólfhiti.

Heitur pottur:
 Heitur pottur skal vera í samræmi við gr. 12.10.4 í byggingareglugerð
 Hæð frá gólfi/jarðv. upp á pottubrún skal vera minst 0,4 m.
 Potturinn skal vera með læsanlegu loki.
 Tryggja skal að innrennsli vatns verði ekki hærra en 55°C.

BRUNAVARNIR:

Allar Innveggjaklæðningar skulu a.m.k. vera í flokki 2
 Staka reykskynjara skal setja upp í samræmi við gr. 9.4.3 í byggingareglugerð.
 Handslökkvitæki skal setja upp í samræmi við gr. 9.4.4 í byggingareglugerð.
 Reyklosun verður út um glugga og hurðar í samræmi við byggingareglugerð.
 Björgunarop skal vera minnst 0,60 m og hæð minnst 0,60 m og skal samaniögð hæð og breidd gluggans ekki vera minni en 1,50 m.
 Hæð frá gólfi að björgunaropi má ekki vera meiri en 1,20 m.

TÁKN:

- ST Slökkvitæki
- RS Reykskynjari
- BO Björgunarop a.m.k. 0,6x0,6 m

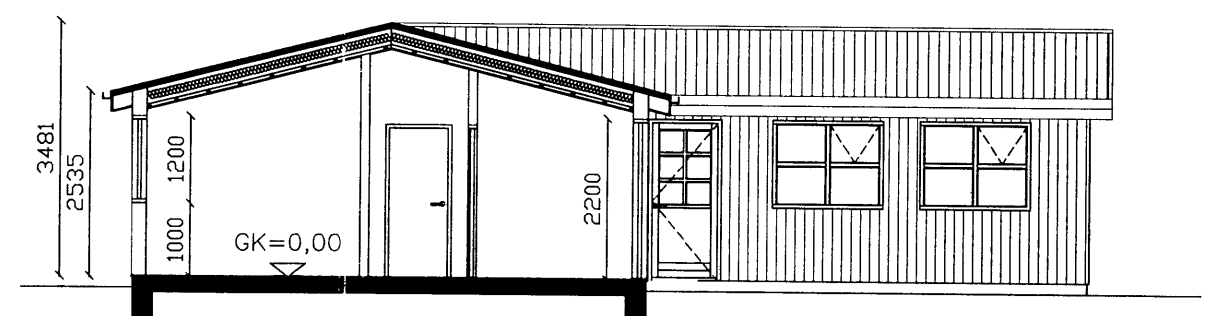
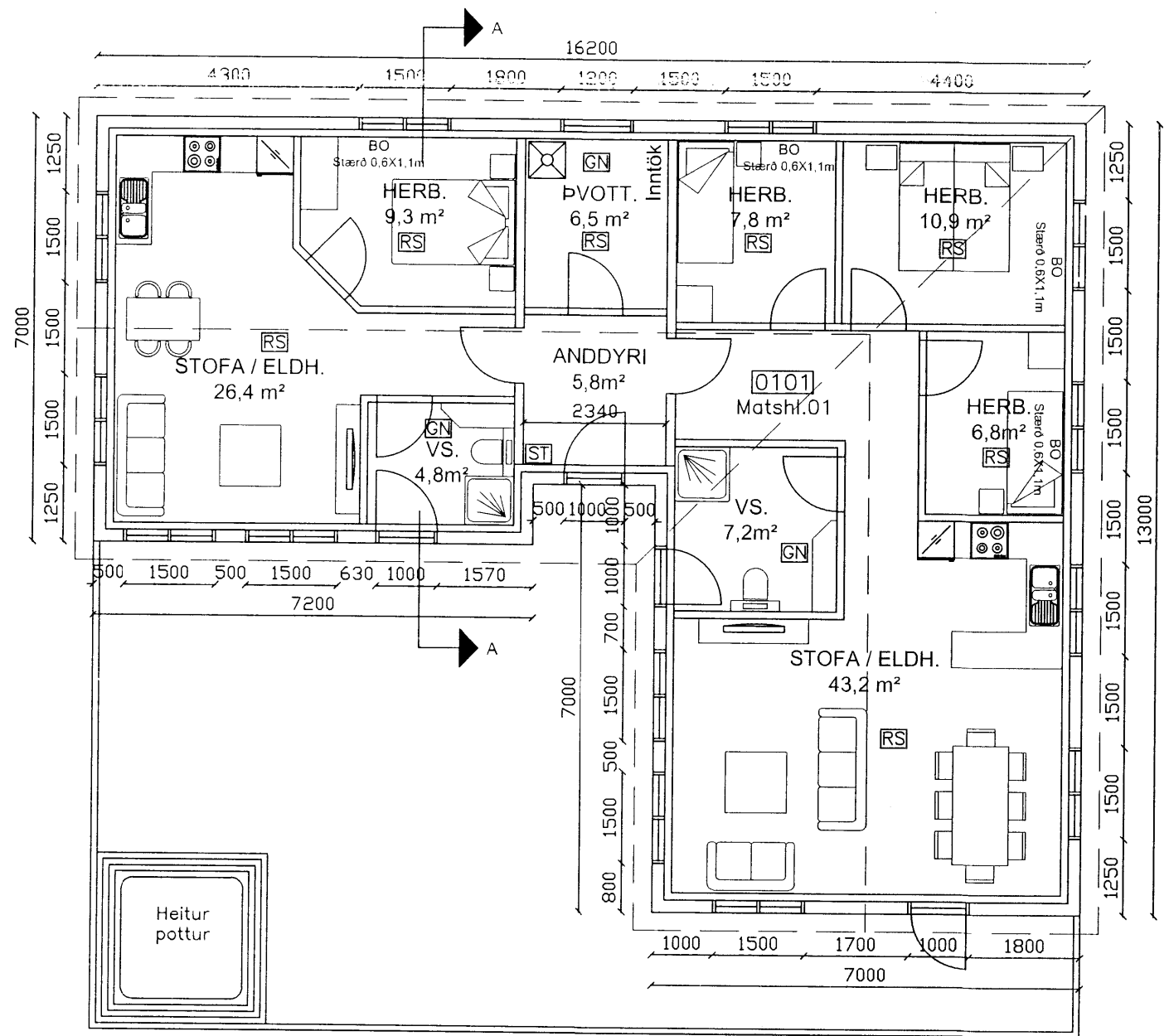

SNID A-A

LYNGBORGIR 8 GRÍMSNES- OG GRAFNINGSHREPPUR SUMARHÚS	TÆKNIPJÓNUSTA SÁ ehf HAFNARGATA 60 230 KEFLAVÍK S: 421-5105	
GRUNNMYND, ÚTLIT OG SNID	hannað SB	teiknað SB
	yfirfarið SÁ	dags 11.06.2014
SIGURDUR ÁSGRÍMSSON KT: 161161-2929 MTFI	mkv. 1:100	nr. 808102