

Sam. 9.03.2005
 Hannes Gunnarsson

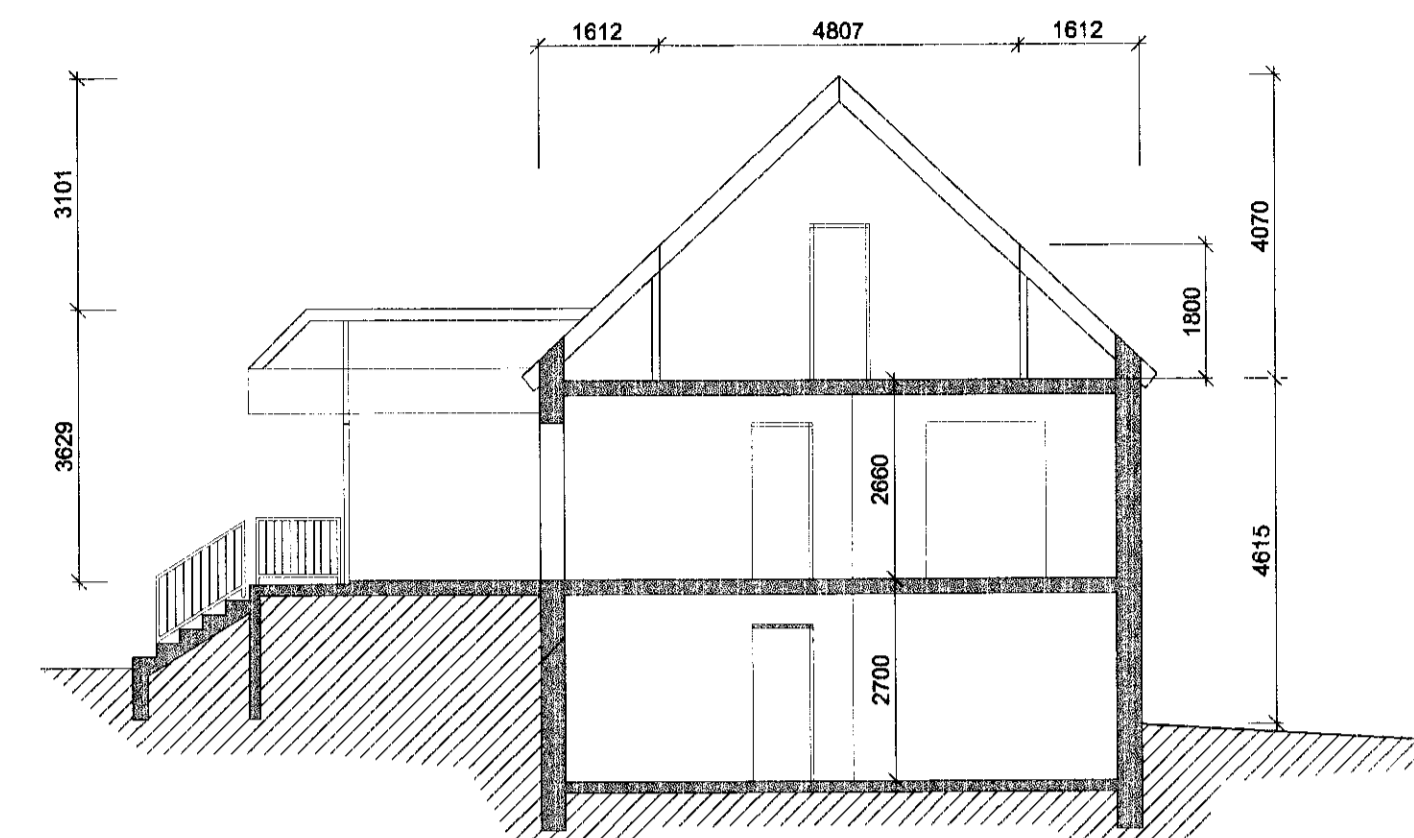

NORÐURHLID 1:100



SNID A-A 1:100

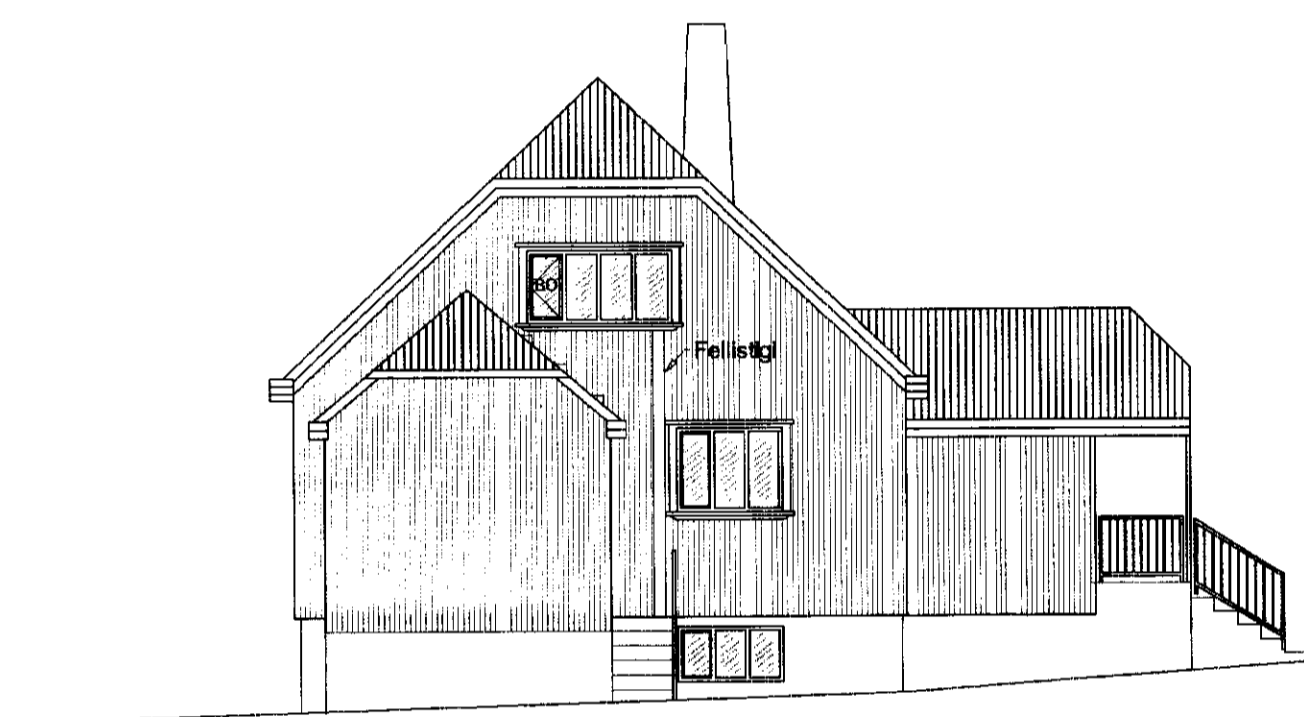

AUSTURHLID 1:100

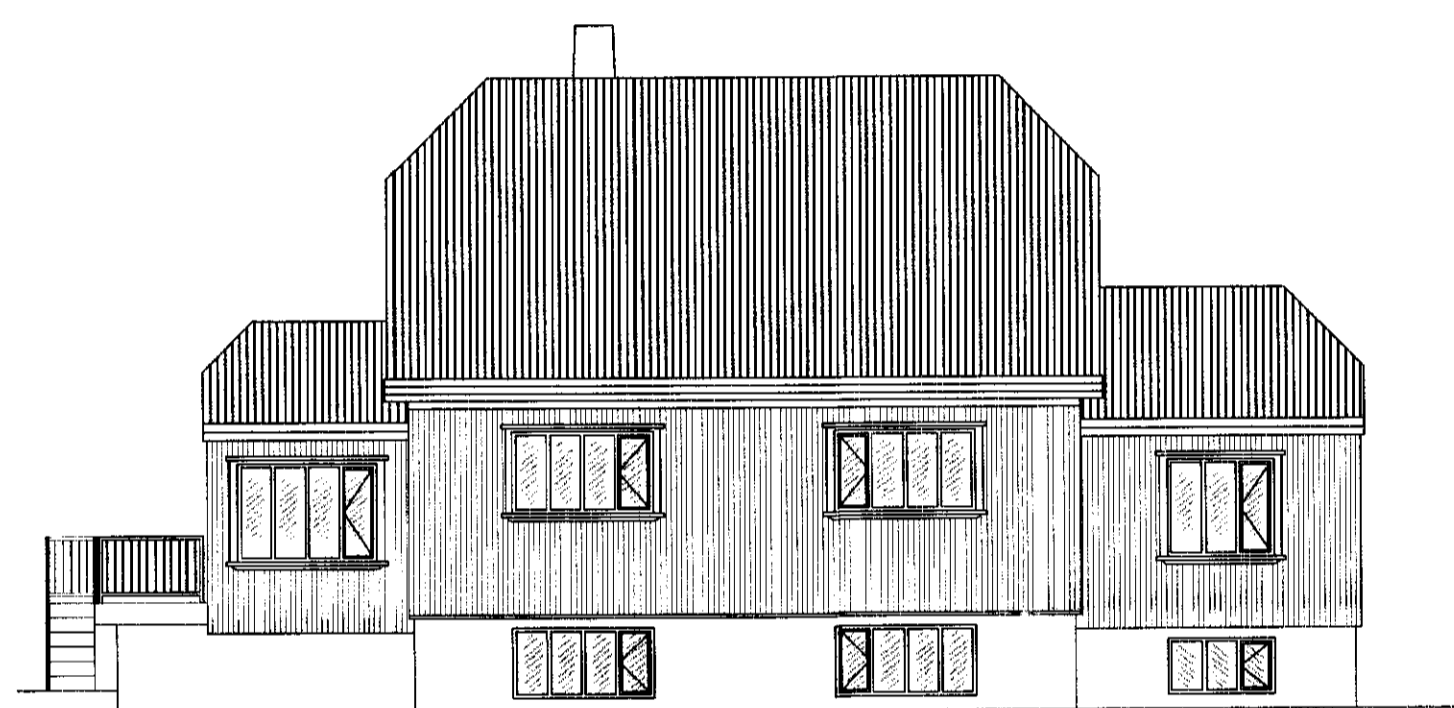

SUDURHLID 1:100

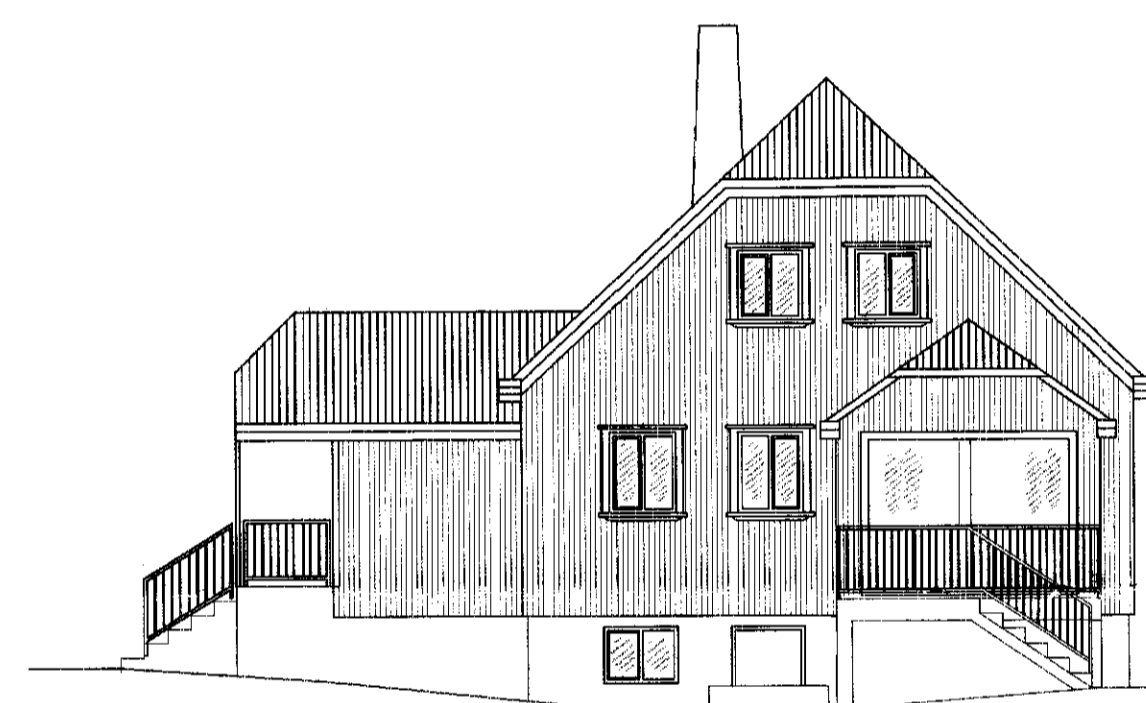

VESTURHLID 1:100

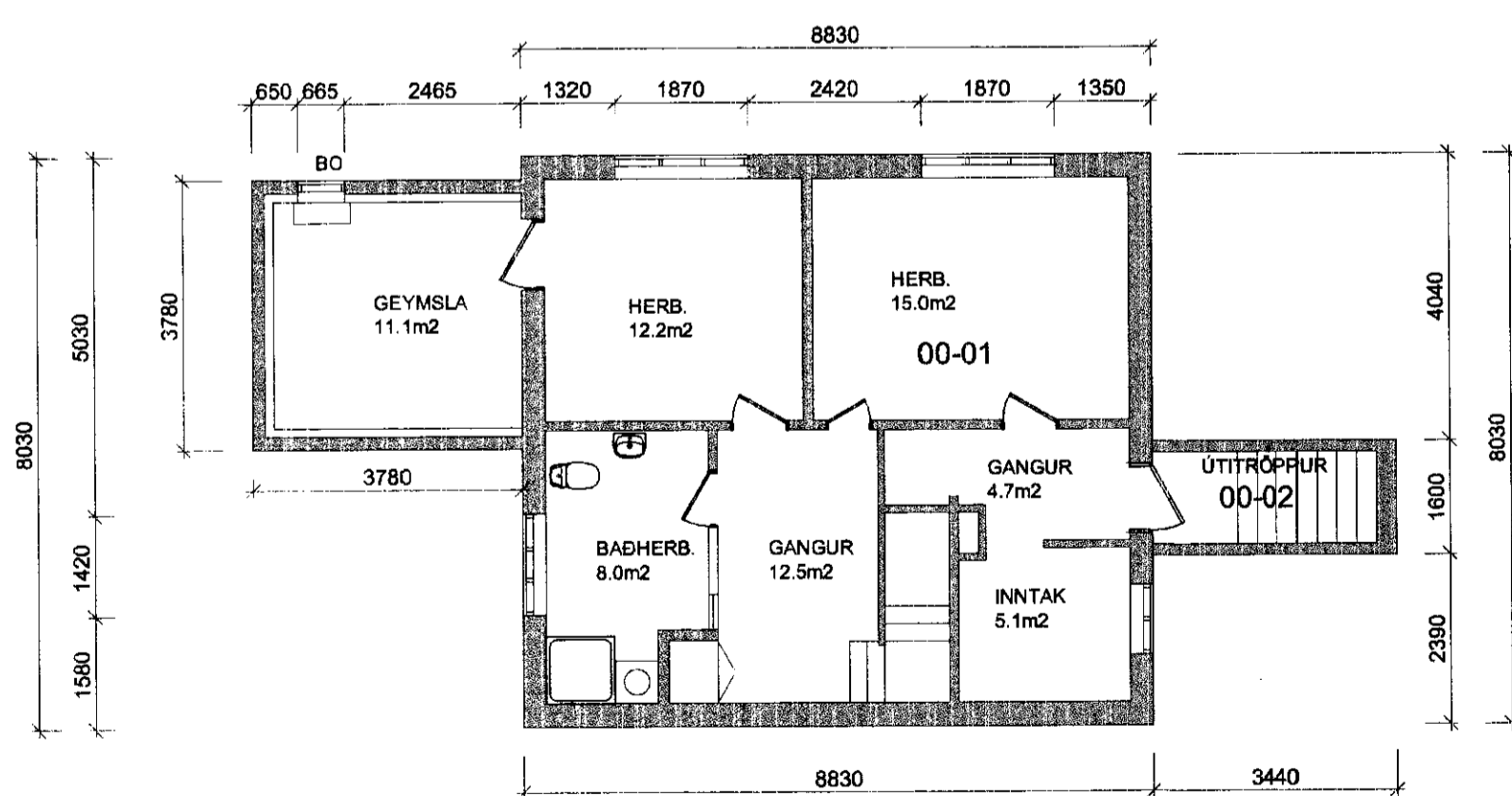

GRUNNMYND KJALLARA 1:100

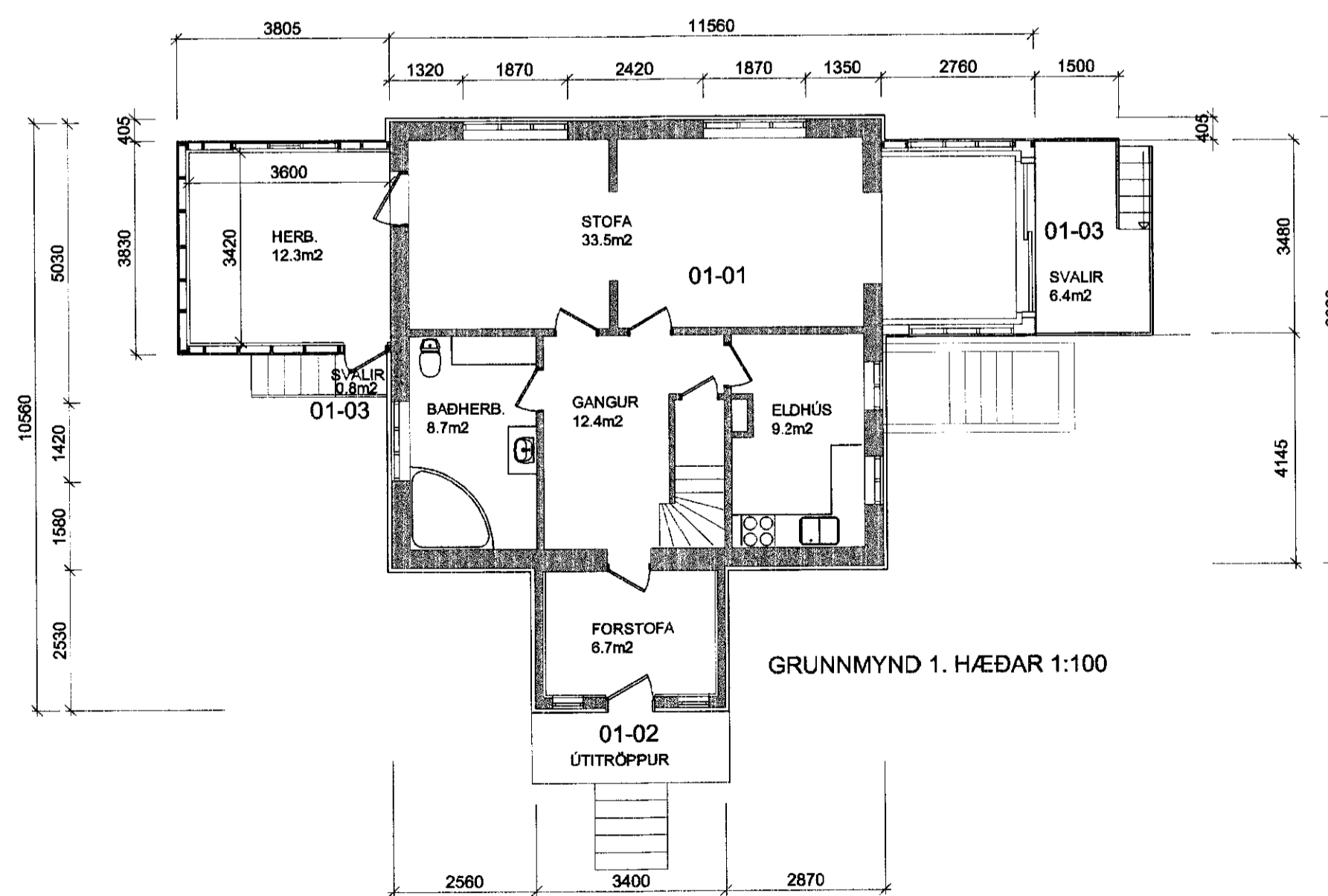

GRUNNMYND 1. HÆÐAR 1:100

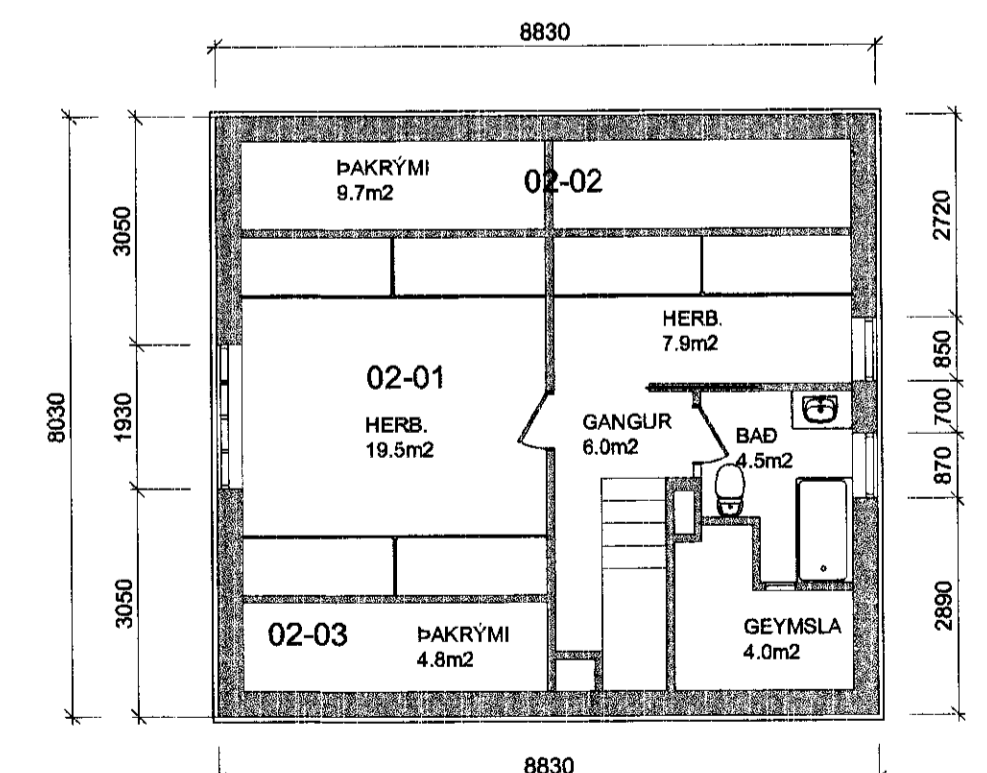

GRUNNMYND RISHÆÐAR 1:100

HÚSÍÐ VAR UPPHAFLEGA TEIKNAD HJÁ NYBYLASTJÖRN ÁRÍÐ 1949. NÚ ER SÓTT UM AD BYGGJA VIÐBYGGINGU Á EINI HÆÐ VIÐ VESTURHLÍÐ HÚSSINS. VIÐBYGGINGIN ER HÖNNUÐ AF GRETARI HALLDÓRSSYNI BYGGINGAVERKFRÆÐING. BYGGINGARLÝSING.
 HÚSÍÐ ER KJALLARI, HÆÐ OG RIS. VEGGIR OG FLÖTUR ERU STEINSTEYPTAR, EN ÞAK ER ÚR TIMBRI, KLÆTT MEÐ BÄRUSTÁLI.

BYGGT ER VIÐ VESTURHLÍÐ HÚSSINS. VIÐBYGGINGIN ER ÚR TIMBRI Á EINI HÆÐ. SÓKKLAR VIÐBYGGINGAR ERU STADSTEYPTIR. EINANGRÁÐ ER Í TIMBURGRIND.
 BYGGT ER VIÐ AUSTURHLÍÐ HÚSSINS. STADSTEYPTUR KJALLARI MEÐ STEYPTRI FLÖTU OG TIMBURBYGGING Á EINI HÆÐ OFAN Á KJALLARA. KJALLARI EINANGRÁST MEÐ PLASTEINANGRUN OG MÜRHUDAST. EFRÍ HÆÐ EINANGRÁST Í TIMBURGRIND.

HÚSÍÐ ER BYGGT UM 1950. BUIÐ ER AD ENDURNYJA ÞAK OG EINANGRUN, ASAMT ÞVI AD VEGGIR HAFI VERIÐ KLÆDDIR AD UTAN OG EINANGRÁDIR MEÐ 50mm PLASTEIN.

TVÓFALT GLER ER Í GLUGGUM. EINANGRUN:

KÖLNUNARTÖLUR:
 ÞAK: U-gildi 0,3
 VEGGIR: U-gildi 0,4 (ÁÆTLAÐ)
 GÖLF:
 GLUGGAR: U-gildi 3,0

STÆRÐ HÚSS FYRIR BREYTINGU:
 BRÚTTÓFLATARMÁL: 192,7m²
 BRÚTTÖRUMMÁL: 578,8m³.

STÆRÐ HÚSS EFTIR BREYTINGU:
 BRÚTTÓFLATARMÁL: 230,8m²
 BRÚTTÖRUMMÁL: 695,9m³.

STÆKKUN:
 BRÚTTÓFLATARMÁL STÆKKAR UM: 38,1m²
 BRÚTTÖRUMMÁL STÆKKAR UM: 117,1m³.
 BREYTING MARS 2005. VIÐBYGGING STÆKKIÐ.

ÍSTAK VERKFRÆÐINGAR
 VERKTAKAR

SKÚLATÚN 4, 105 REYKJAVÍK
 Sími 5302700 Símbref 5302724
 e-mail: istak@istak.is

Hannað Teiknað Samþykkt: *Jónas Gunnarsson*
 G.H. G.H. Kennitala: 301134-4879

LÆKJARBREKKA
 GNÚPVERJAHREPPI
 VIÐBYGGING
 GRUNNMYND, ÚTLIT
 BYGGINGARLÝSING

Mkv. 1:100
 Tökn. nr. 1
 Vorkn. nr. A1
 Blað nr. 1