

NORÐUR

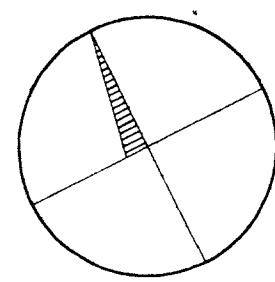

AFSTÖÐUMYND 1:500

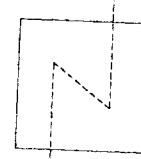

STÆÐIR:	BRÚTTÓ M ²	JARÐHÉÐ	409 M ²
		EFRIHÉÐ	148 M ²
		SAMTALS	551 M ²
BRÚTTÓ M ³	ÍÞRÓTTAÐ	2702 M ³	
	MILLIÐ	128 M ³	
	SAMTALS	2830 M ³	

UPPBYGGING OG EFNISVAL
 BYGGINGIN ER SAMSETT UR TVEIMUR MISMUNANDI
 BYGGINGUM, ÞAR ERU:

ÍÞRÓTTAÐS, SEM ER BYGGT UPP AF LÍMTRES-
 RÖMMUM OG YLEINUNGUM, KLÆTT MED BÄRLJARNI
 OG STEIN-X PLOTUM.

MILLIÞYGGING SEM ER UR TIMBRI OG GLERI MED
 150 MM STEINKULLI Í VEGGUM OG 200 MM Í
 ÞAKI, ÞAK ER KLÆTT BÄRLJARNI EN VEGDIR
 STEIN-X PLOTUM.

GRUNNMYND JARÐHÆÐAR 1:100

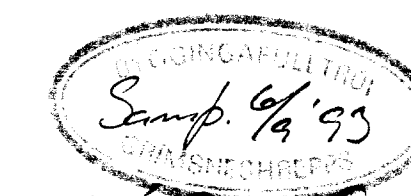
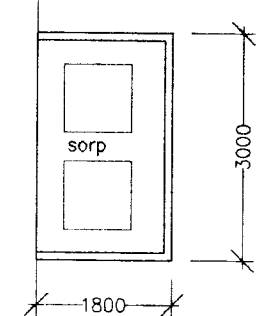
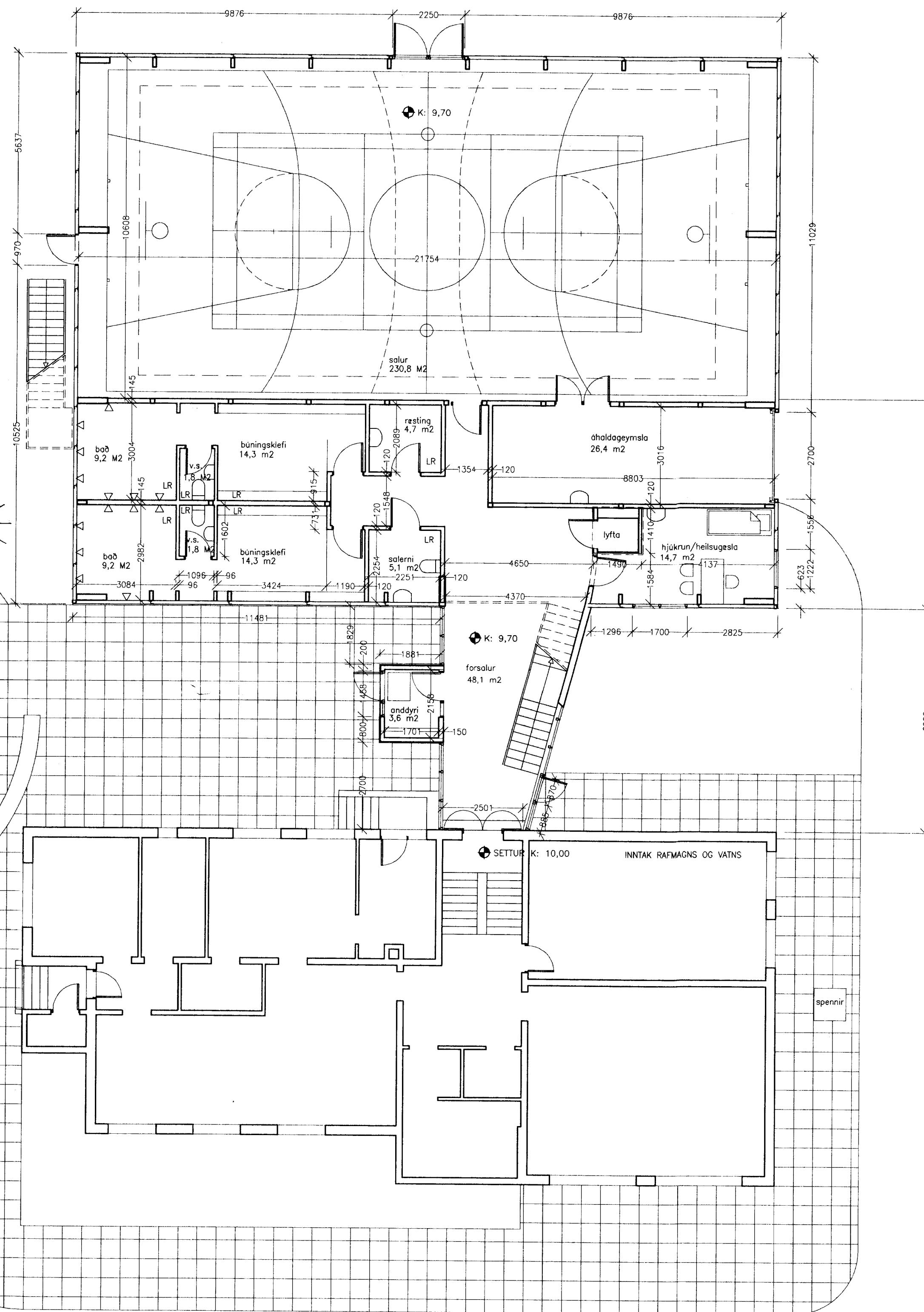
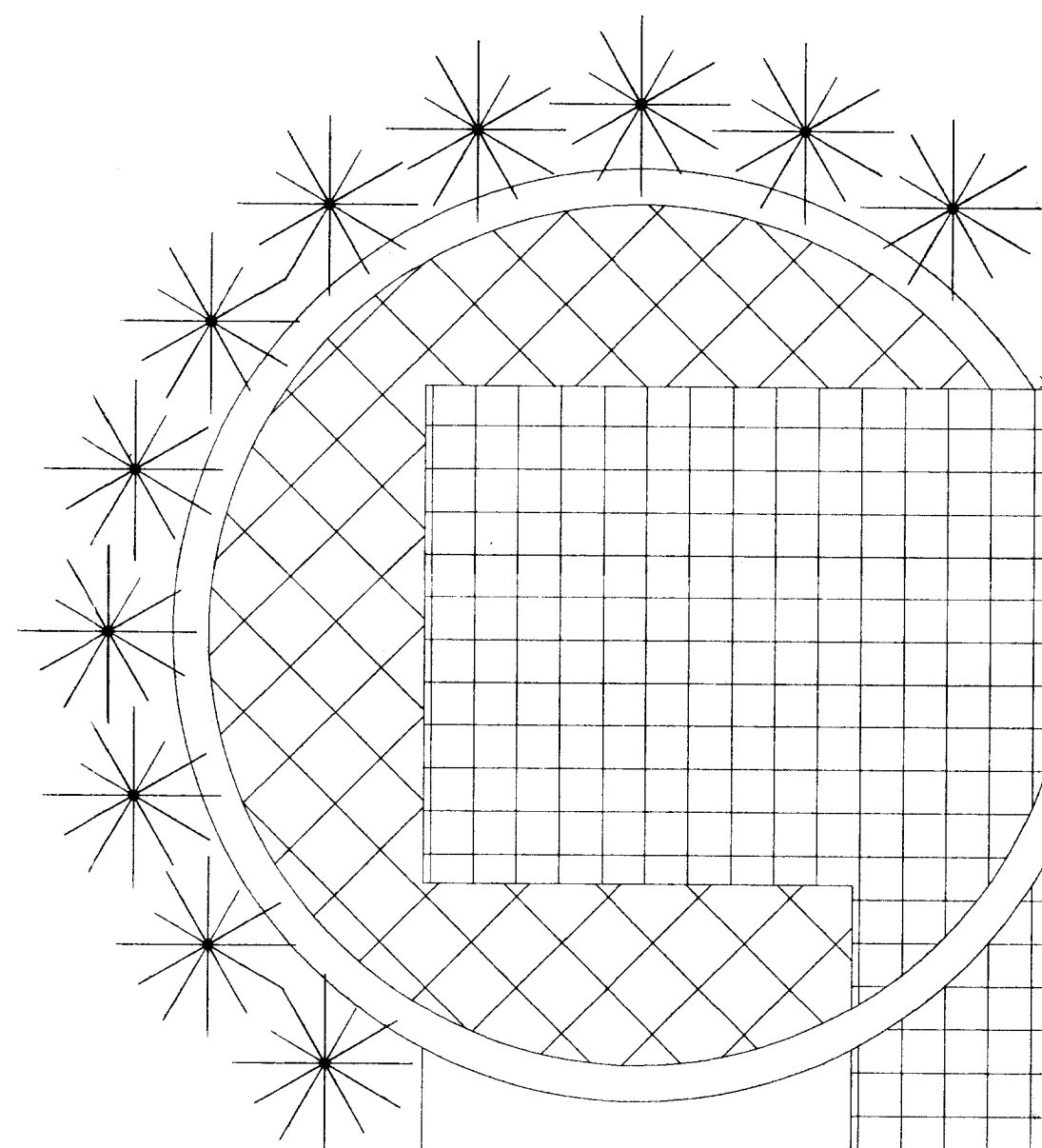
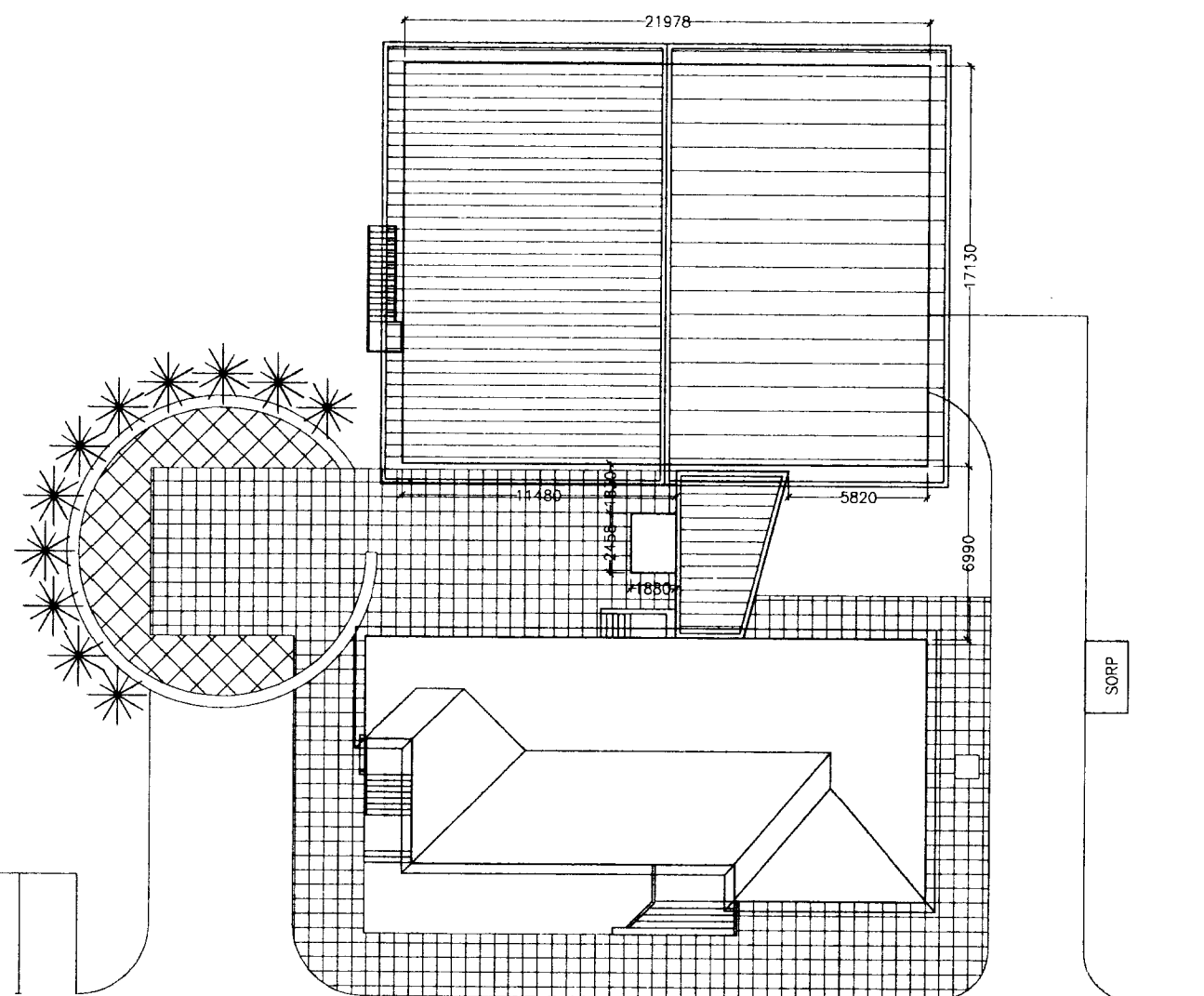

Handwritten signature: H. Ólafur Ólafsson

BREYTT: DAGS: LYSING: TEIKNAD:

ADALUPPDRÁTTUR

LJÓSAFOSSSKÓLI

BATTERIÐ
ARKITEKTAR

PÓSTHÚSSTRÁTI 9
BOX:695 IS 121 REYKJAVÍK
SÍMI:623355 FAX:623708
KT:521291-1259 VSKNR:31814

JÓN ÓLAFUR ÓLAFSSON FAI
SIGURDUR EINARSSON FAI

ÍÞRÓTTAÐS
VID LJÓSAFOSSSKÓLA

AFSTÖÐUMYND
GRUNNMYND JARÐHÆÐAR

MKV: 1:500, 1:100 DAGS: 10.08.93

TEIKNAD: SE SAMÞYKKT:

HANNAD: *Handwritten signature*

9217 (99)1.01

ÞÉKINGU HESSA MÁ ÖSKU AFSTA MED NOTKUN HETTS. AD HÆTFA ESKA Í HÉLD AN DRÖFLEGS LÉTTIS HÖFUND.