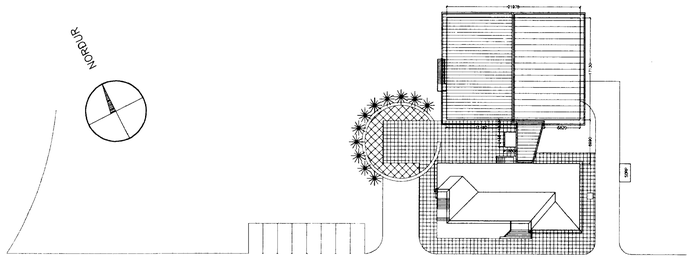

AFSTÖÐUMYND MKV. 1:500

BRUNAVARNIR
Brunaviðvörunarkerfi byggingarinnar eru reykskynjarar i öllum helstu rýmum sem tengjast við stjórnstöð hússins.
Byggingunni er skipt i tvö brunahólf, íþróttasalur annars vegar og forsalur og aukarými á báðum hæðum hinsvegar.
Rýmingaleiðir út úr salnum eru tvær, ein á norðurhlið og önnur á vesturhlið.
Reyklosun úr sal er framkvæmd um glugga á norðurhlið.
Rýmingarleiðir af efri hæð eru um útidyr á efri hæð niður utanáliggjandi stiga og niður innistigann i forsal.
Úr forsal eru útidyr i tvær attir.
Slöngukefli sem nær um alla bygginguna er miðsvæðis i forsal.
Handslökkvitæki verða sett i samráði við eldvarnaeftirlit.

BYGGINGARHLUTAR
Útveggjaeiningar eru B60.
Þak tengibyggingar er B60.
Veggur á milli brunahólfa er B60 með gleri F30 og hurðum B30.
Milligólf er B90.
Hurð á milli skóla og tengibyggingar er A60.
Allir innveggir eru með klæðningu i flokki 1.

B90 — Veggir og hæðarskil með merktri brunamótstöðu.
A60 — Hurðir og gluggar með merktri brunamótstöðu.
Rýmingarleið.
Rýmingarleið við útgang.
ÚT — Merktur útgangur.
30 m — Brunaslanga.
R — Reykskynjari.
Stjórnstöð brunaviðvörunarkerfis.
Loftræstiherbergi.

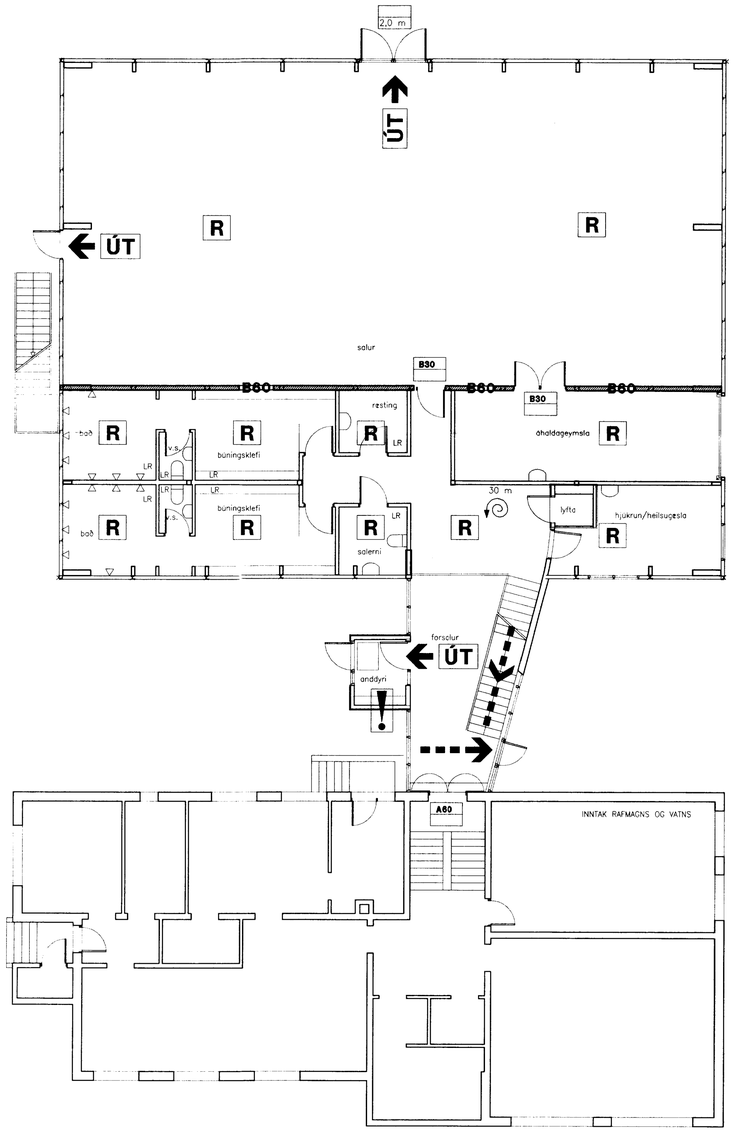

GRUNNMYND JARÐHÆÐAR

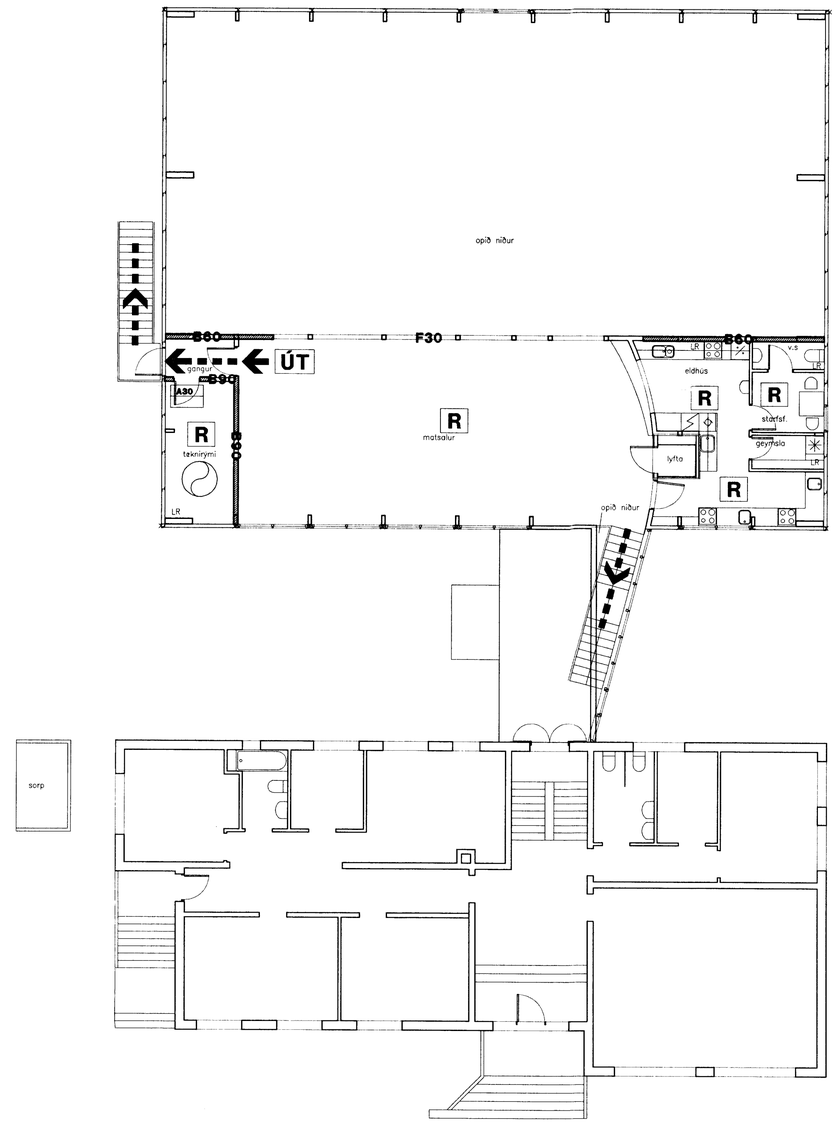

GRUNNMYND EFRI HÆÐAR

spennir

Samþ. 6/9 '93

BREYTT: DAGS: LÝSING: TEIKNAÐ:

AÐALUPPDRÁTTUR

LJÓSAFOSSSKÓLI

BATTERIIÐ HF
ARKITEKTAR
PÓSTHÚSSTRÆTI 9
BOX:695 IS 121 REYKJAVÍK
SÍMI:623355 FAX:623708
KT:521291-1259 VSKNR:31814

JÓN ÓLAFUR ÓLAFSSON FAÍ
SIGURÐUR EINARSSON FAÍ

ÍÞRÓTTAHÚS VIÐ LJÓSAFOSSSKÓLA

GRUNNMYNDIR
BRUNAVARNAUPPDRÁTTUR

MKV: 1:100	DAGS: 20.07.1993
TEIKNAÐ: SE	SAMÞYKKT:
HANNAÐ:	

9217 (99)1.04 –

TEIKNINGU HESSA MÁ EKKI AFRITA MEÐ NÉRNUM HÆTTI, AÐ HLUTA EÐA Í HELD ÁN SKRIFLEGS LEYFIS HÖFUNDA