25 SA 1

SAMÞYKKT
01 OKT. 2009
Byggingafulltrúi uppsv. Árnessýslu og Flóahr.

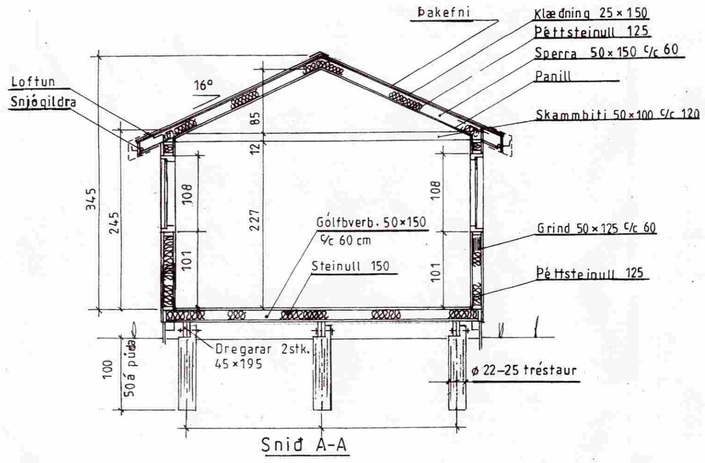

Snið A-A

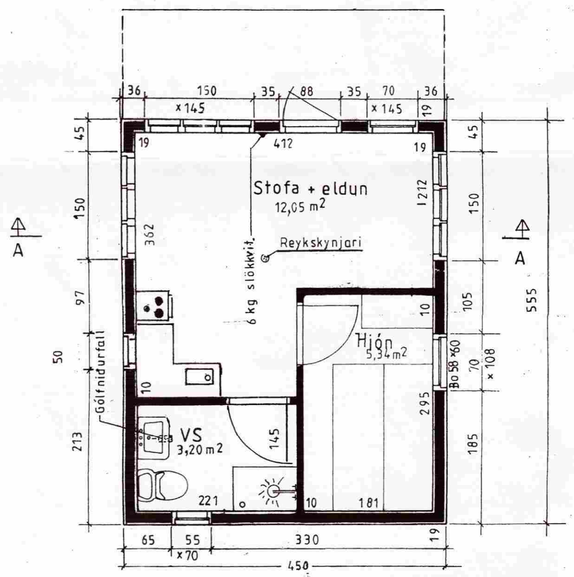

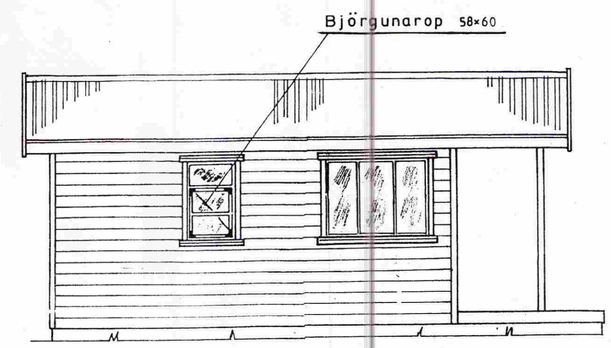

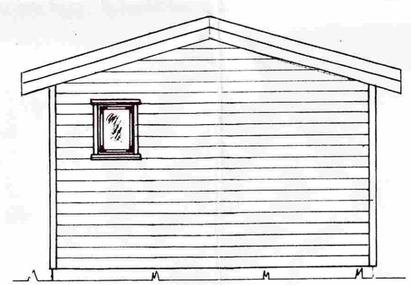

LÝSING:

HÚS BYGGT ÚR TIMBRI

UNDIRSTÖÐUR: Trésúlur "sima staurar ø 22 til 25 cm, dregarar ofan á súlur 2 stk. 45 x 195

VEGGIR: Grind 45 x 120 4 fl. fura húsþurrkað, gæðastaðall T1, grenikrossviður 10mm, 22 mm loftrými, vatnsklæðning (val eiganda), einangrun þéttsteinull 125, plastdúkur, raflagnarými 3,5cm, innri veggklæðning (val eiganda).

ÞAK: Sperrur 45 x 195 4 fl. fura húsþurrkað gæðastaðall T1, panill, klæðning fura 50x150 með 3mm millibili, þéttsteinull 175 með vindpappa, þakpappi, þakefni. Loftun, plaströr 20mm, snjógildrurör.

GLUGGAR: Fura smíðaviður 1. fl. ´B´, fúavarið 2 umferðir.

MILLIVEGGIR: Grindur 50 x 75 4 . fl. fura húsþurrkað, gæðastaðall T1, 12 mm klæðning (val eiganda).

SAMSETNING: Öll tengijárn, naglar, skrúfur og boltar skulu vera galvanhúðað

BRUNAVARNIR: Reykskynjarar og 6kg. slökkvitæki. Klæðningar utanhúss og innveggja skulu vera í brunaflokki 2. Björgunarop á svefnherbergjum og á svefnlofti með stiga af

Ath

Mkv.: 1:50	Sumarhús í landi, Mýrarkots, Grímsness og Grafningshreppi Árnessýslu. Lóð nr. L-5 v/ Lerkigerði stærð 5,07 ha.	TEIKNIVANGUR
Dags. sept.'09	Eigandi: Sigrún M. Arnardóttir kt. 250164-4329	270733-2559
Nr. 25-SA-1	Útlit, grunnm. og snið.	201032-4829