

GRUNNMYND 1:100

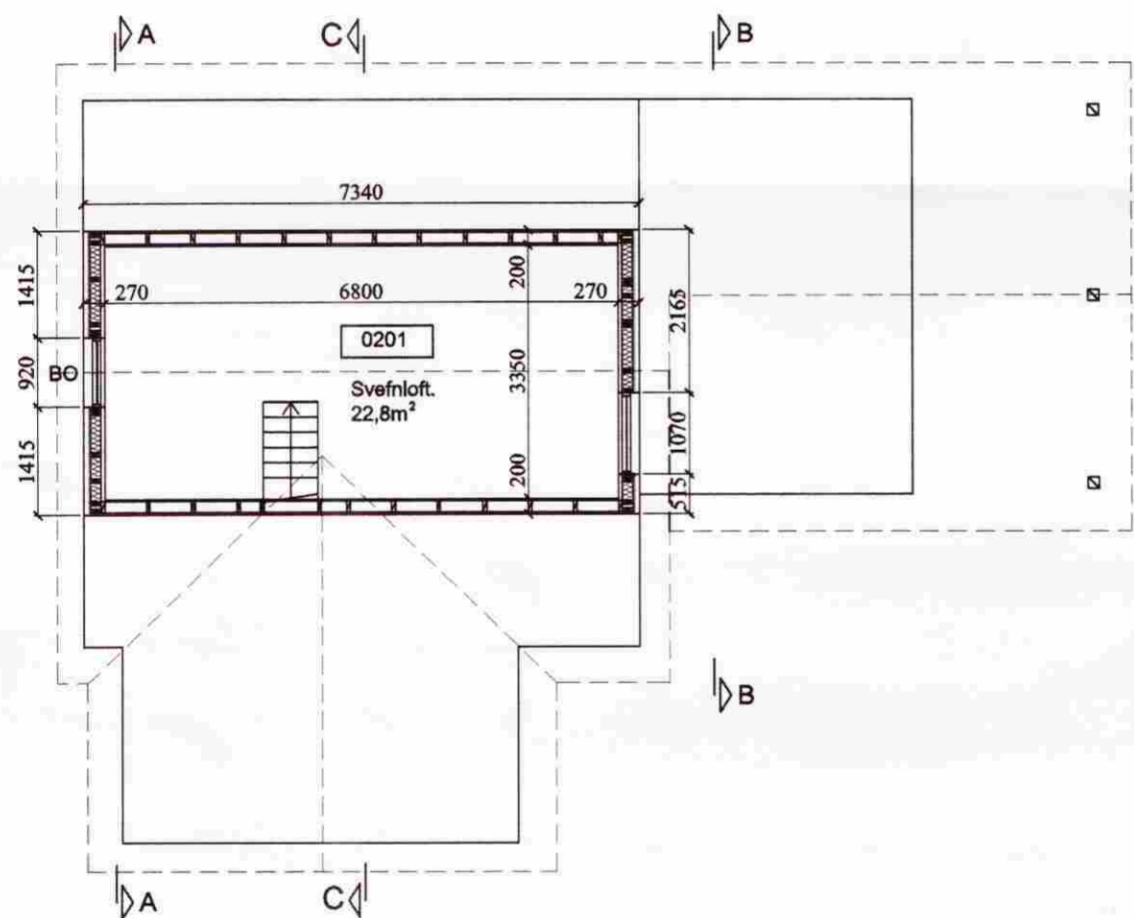

GRUNNMYND - SVEFNLOFT 1:100

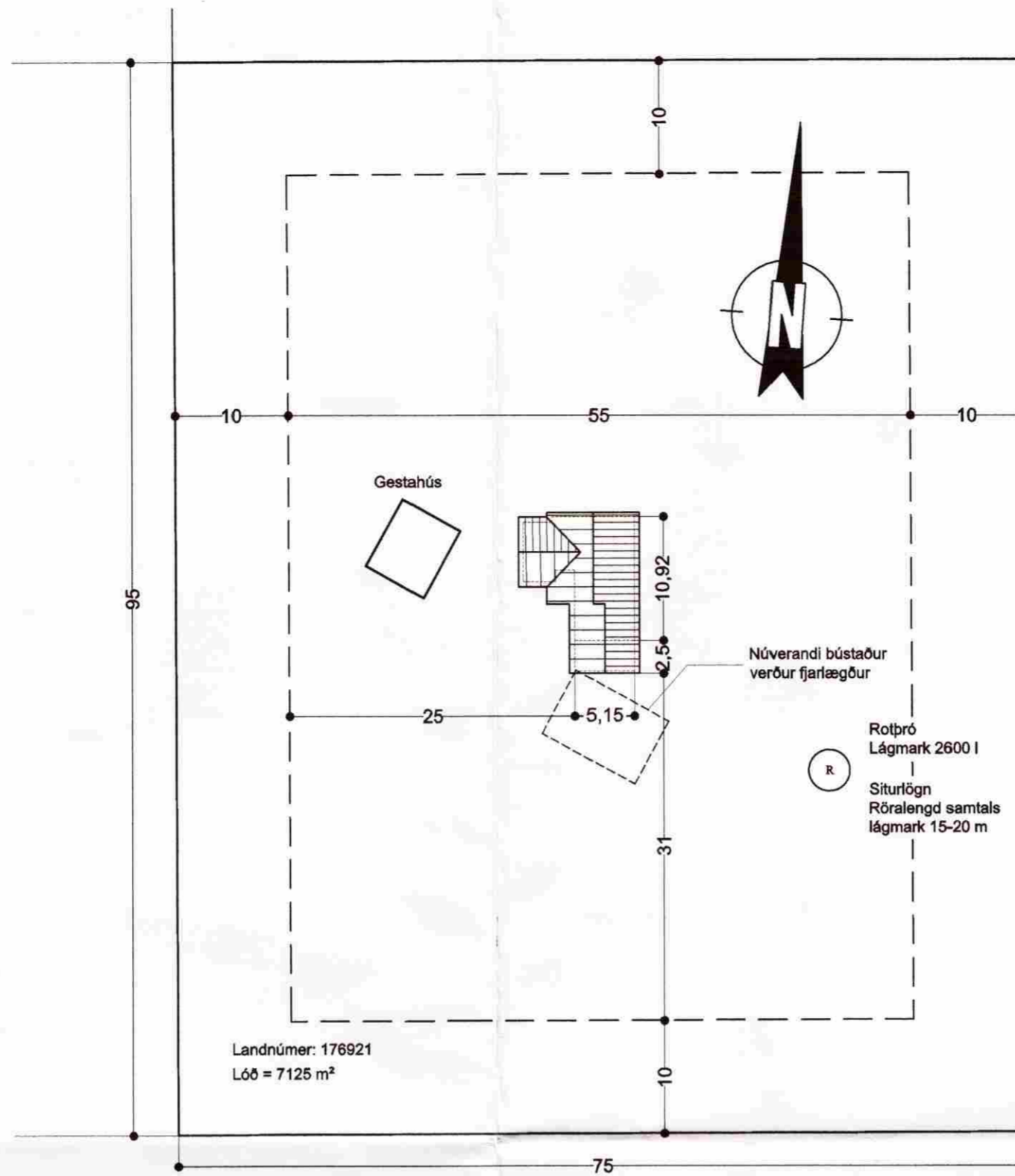

AFSTÖÐUMYND 1:500



ÚTLIT VESTUR 1:100



ÚTLIT AUSTUR 1:100

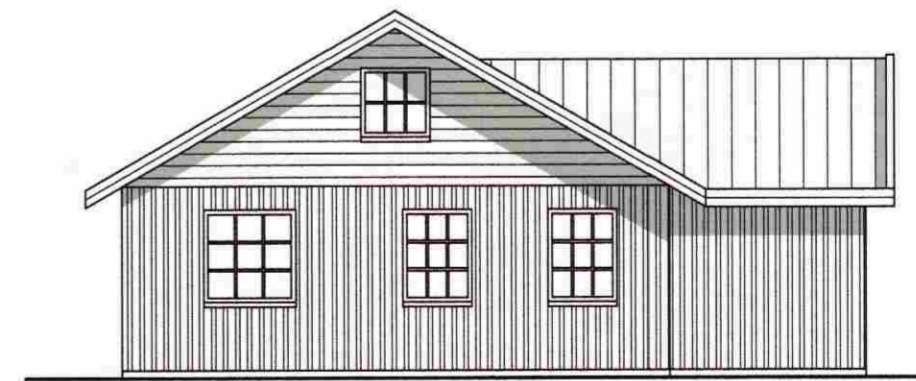

ÚTLIT NORÐUR 1:100

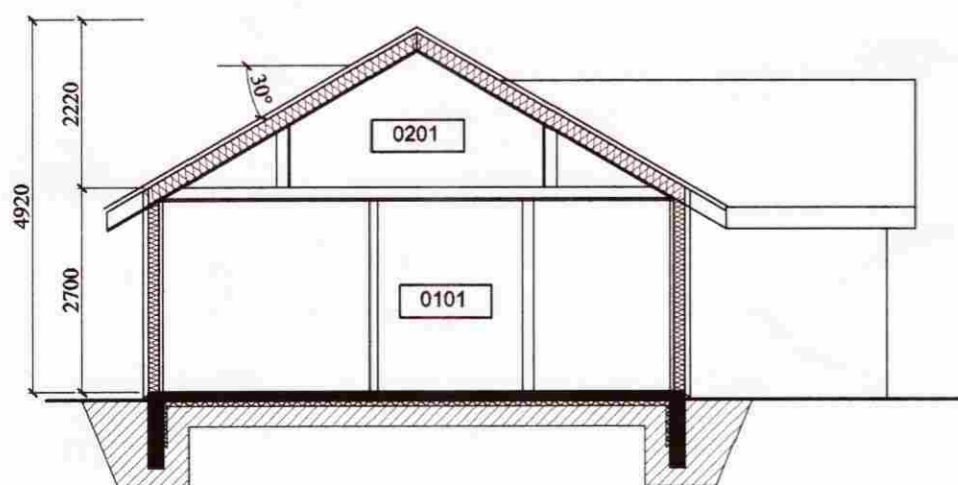

SNID A-A 1:100

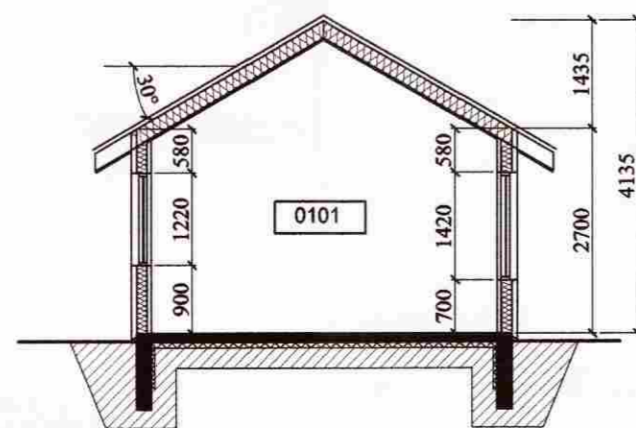

SNID B-B 1:100

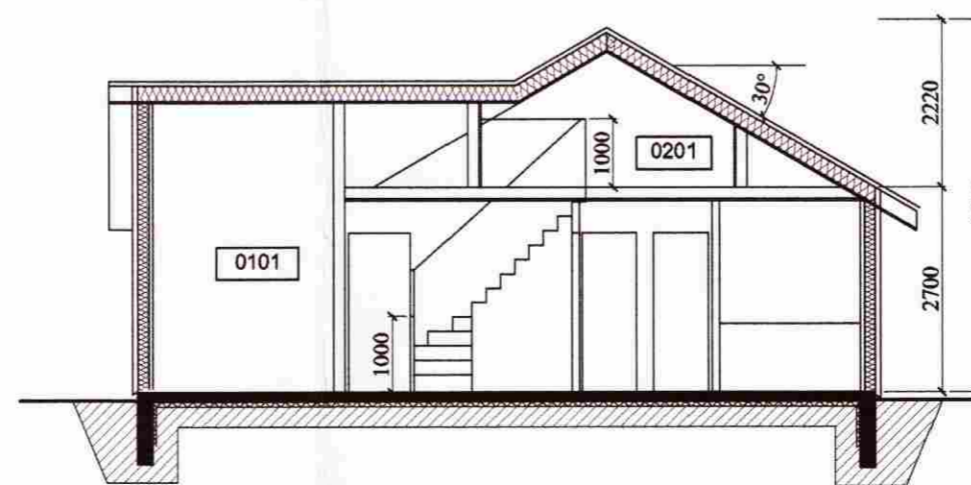

SNID C-C 1:100

SAMPYKKT

15 APR. 2009

Byggingarfulltrúi uppsv. Amessýslu og Flóah.

VERKLÝSING:

HÚSIÐ ER TIMBURBYGGING MEÐ STADSTEYPTUM SÓKKLUM OG BOTNPLÖTU, MEÐ 75MM PLASTEINANGRUN. TIMBURVIRKI ÚTVEGGJA ER ÚR 150 MM GRINDAREFNI STÍFAD OG KLÆTT MEÐ 9 MM. VATSVÖRÐUM KROSSVIÐ, EINANGRAÐ MEÐ 150MM STEINULL, 35MM LAGNAGRIND OG 13MM GYPSKLÆÐNINGU. ÞAKVIRKIÐ ER ÚR 200 MM. TIMBURSPERRUM, 25MM. BORDAKLÆÐNINGU, ÞAKPAPPA, 200 MM. ÞAKULL MEÐ ÁFÖSTU VINDVARNARLAGI, PÓLPLASTI, 35 MM. LAGNAGRIND OG GYPSKLÆÐNINGU. ÞAK ER KLÆTT BÁRUÐU JÁRNI. Í GLUGGUM ER K.-GLER. U - GILDI HÚSSINS SKAL UPFYLLA KRÖFUM BYGGINGARREGLUGERÐAR. BJÖRGUNAROP SKULU VERA SAMKV. KRÖFUM BYGGINGARREGLUGERÐAR.

FLATARMÁL HÚSS 80,0 m²
RÚMMÁL HÚSS 223,4 m³



ÚTLIT SUÐUR 1:100

+ARKITEKTAR

Lambholt 8, sumarhús í landi Grímsnes- og Grafningshrepps

GRUNNMYND, SNID, ÚTLIT OG AFSTÖÐUMYND

Haraldur Ingvarsson arkitekt 030956 3389

Páll Hjaltason arkitekt 070859 2119

Þormóður Sveinsson arkitekt 050653 5529

dags. 30.03.09

mkv. 1: 100 / 1:500

teikn. K Á

verknr.

02