

MÓTTÆKID
31.08.2011
Byggingaframtíð uppáv. Árneshöfn og Flóðhúsi

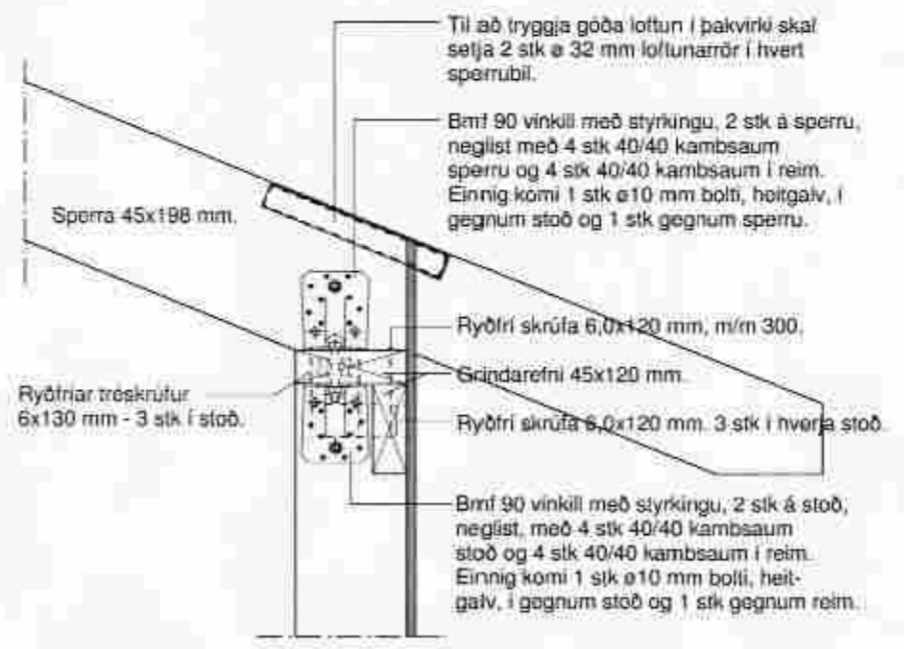
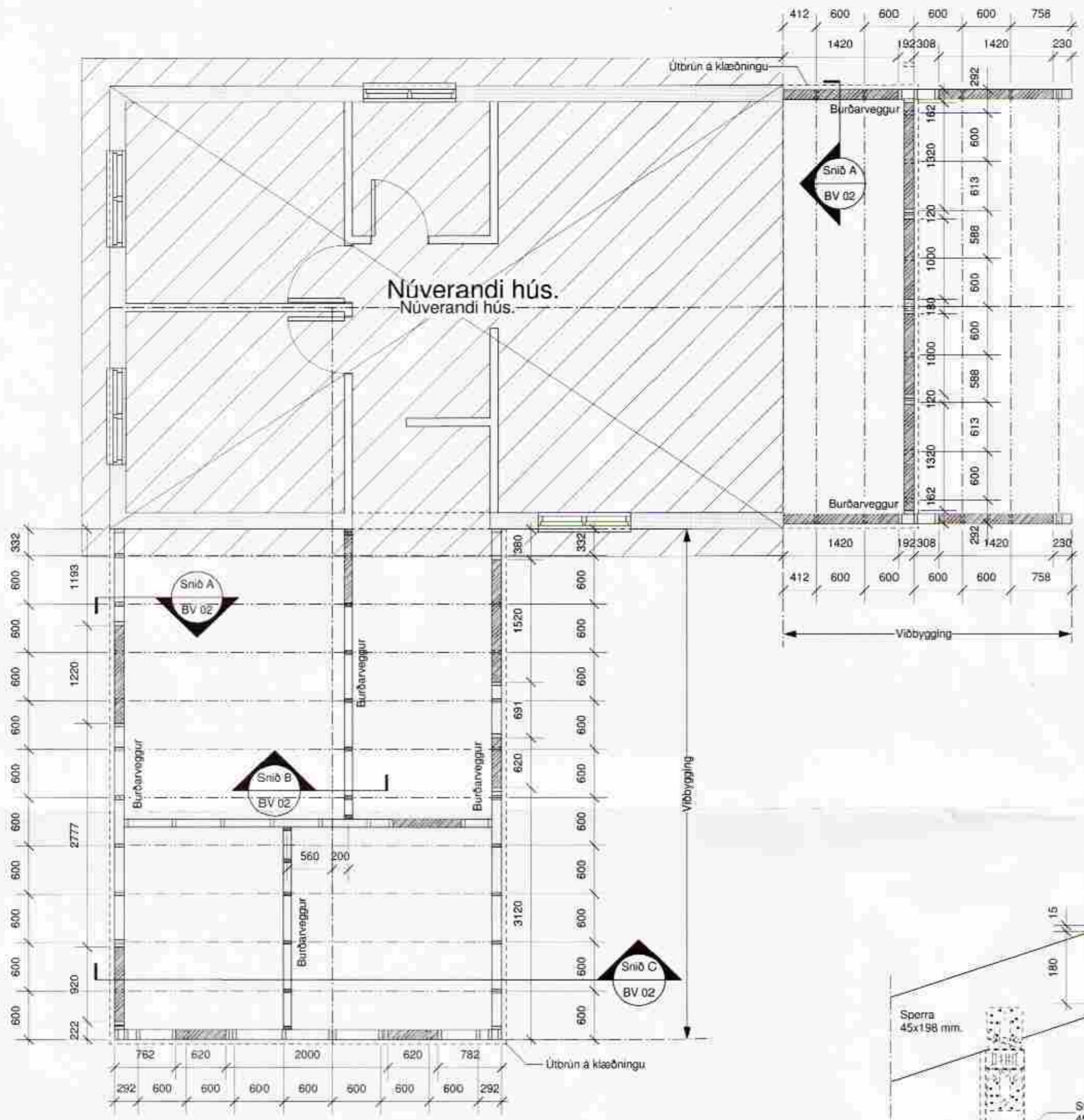

Snið A.
Mkv. 1:10

**SKÝRINGAR.
BURÐARVIRKI - TRÉVIRKI:**

Berandi útvæggir:
Timburgrind í útvæggjum er 45x120 mm þ.e. í öllum lóðrétum stöðum og lárétlum reimum. Þú á milli miðu stöða (m/m) sé ekki meira en 600 mm og þær skulu festar við reimar efst og neðst í vegg og yfir og undir gluggum með Bmf vinklum. Botnreimar útvæggja skulu festar við gólfbita með Bmf festingum og tréskrútum. Lausholt skal festa með Bmf vinklum við stoðir.
Undir toppreim í vegggrind komi 45x120 mm stoð uppá rönd - gera skal úrtak fyrir hana í lóðrétta stoðir - festist gegnum toppreim með ryðfríum skrútum 5x100 mm m/m 300.
Berandi útvæggi skal heiklaða með 12 mm krossvið. Krossvið skal skrúla í grind með 4,5x50 mm ryðfríum skrútum m/m 150mm.
Að öðru leiti er vísað í teikningar.

Berandi innveggir:
Timburgrind í berandi innveggjum er 45x95 mm þ.e. í öllum lóðrétum stöðum og laushollum.
Þú á milli miðu stöða (m/m) sé ekki meira en 600 mm og þær skulu festar við reimar efst og neðst í vegg með Bmf vinklum. Botnreim innveggja skulu lesia við gólfbita með Bmf festingum og tréskrútum. Lausholt skal festa með Bmf vinklum við stoðir.
Veggir skal klaða öðru megin með 12 mm krossvið - vindstífing - festist við stoðir í veggjum með 4,5x50 mm ryðfríum skrútum m/m 200 mm.
Að öðru leiti er vísað í teikningar.

Efnisgæði:
Allir limir skal vera a.m.k L40.
Aflar og stoðir skulu vera í burðarlökki K18 (T18).
Krossviður skal vera í samræmi við DS/EN 636.

Boltar í festingum á limri og stáli.
Allir boltar skulu vera heilgálfvanhúðaðir og a.m.k. í styrkleikaflokki 4.6.
Undir allar boltarar sem koma að tré skal setja skinnur sem eru breidd = 3x þvermál bolta og þykkt = þvermál bolta / 3.

Naglar:
Allur saumur skal vera heilgálfvanhúðaður.
Stærð á festingum, boltum sum, komur fram á teikningum

NÁNARI SKÝRINGAR, SJÁ EINNIG TEIKNINGU BV 01.

Grunnmynd - burðarveggir.
Mkv. 1:50

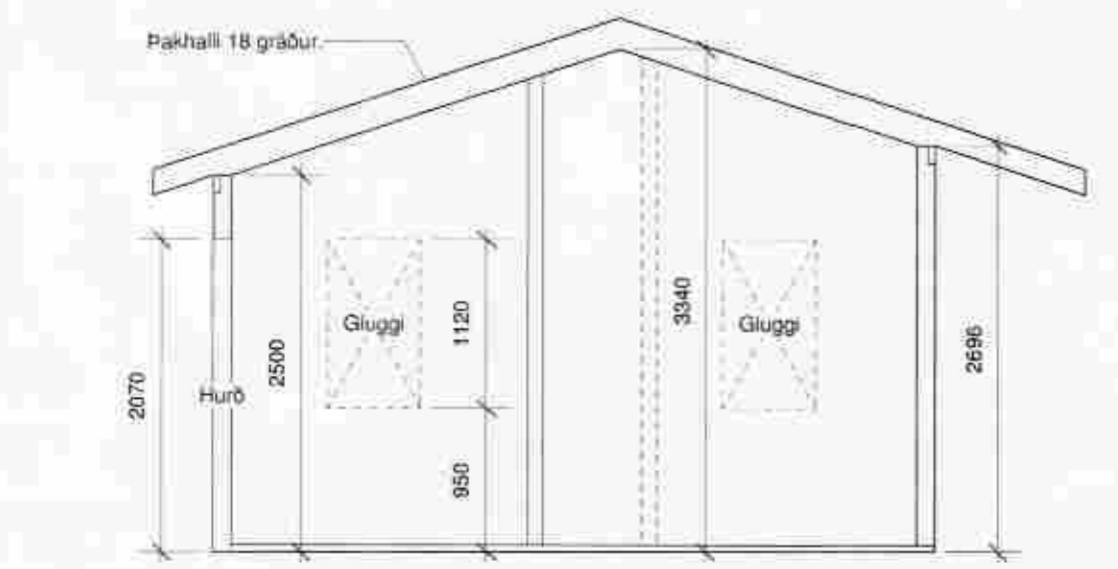

Snið C. - kennisnið.
Mkv. 1:50

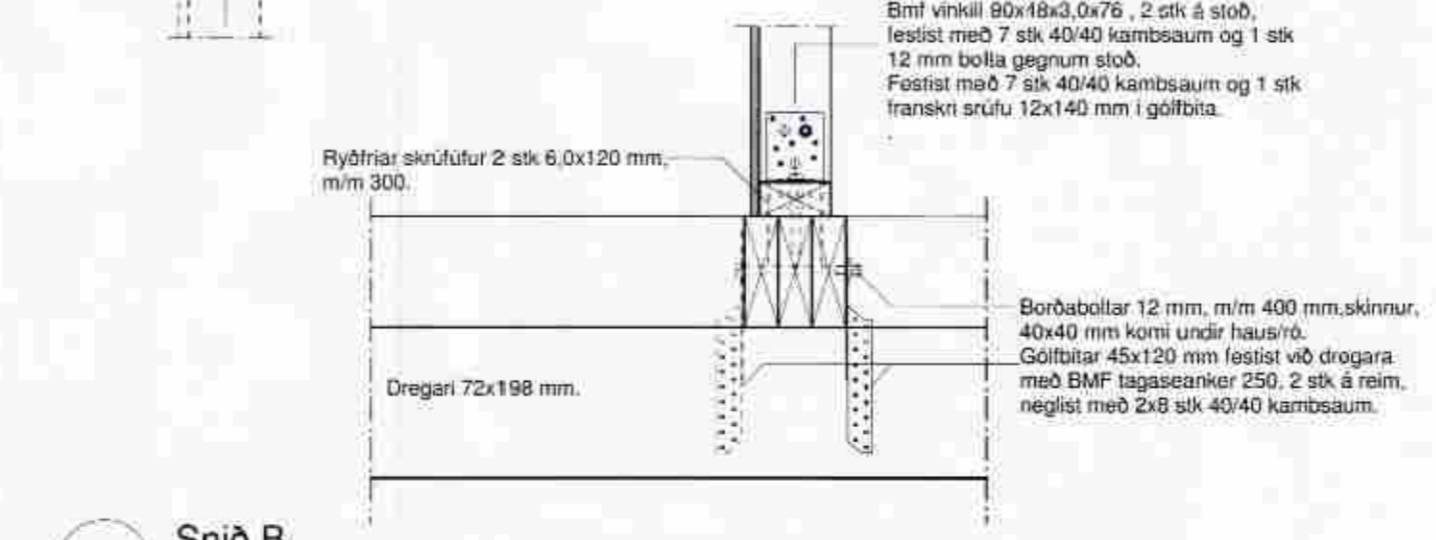
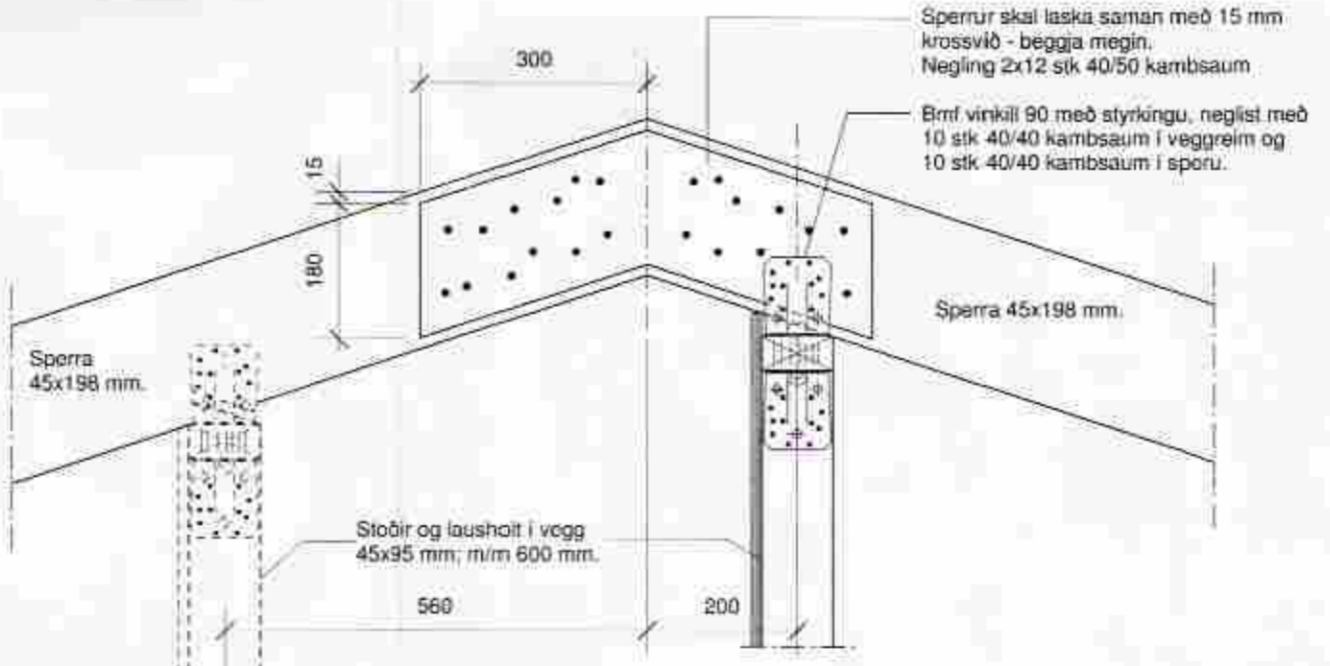

Snið B.
Mkv. 1:10

**Lundeyjarsund 16, Grímsnes -
og Grafningshreppi**

Sérupprættir.
Burðarvirki, berandi veggir.
Grunnmynd, deili og skýringar

Mkv. 1:10;1:50 Dags. 20. ágúst 2011 Teikn. nr. BV 02.

Breytt dags. Stærð teikn. A 2

Sigurbjartur Halldórsson
byggingateknifræðingur
kt. 230656-3479
Klettuhrauni 9, 220 Úlf.
Lundeyjarsund

Guðmundur Jónsson
byggingafræðingur BEI
kt. 041260-4839
Breiðveggi 5, 220 Úlf.
Lundeyjarsund