

Pallur
92.7 m²

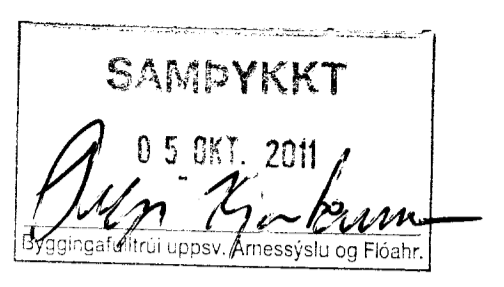
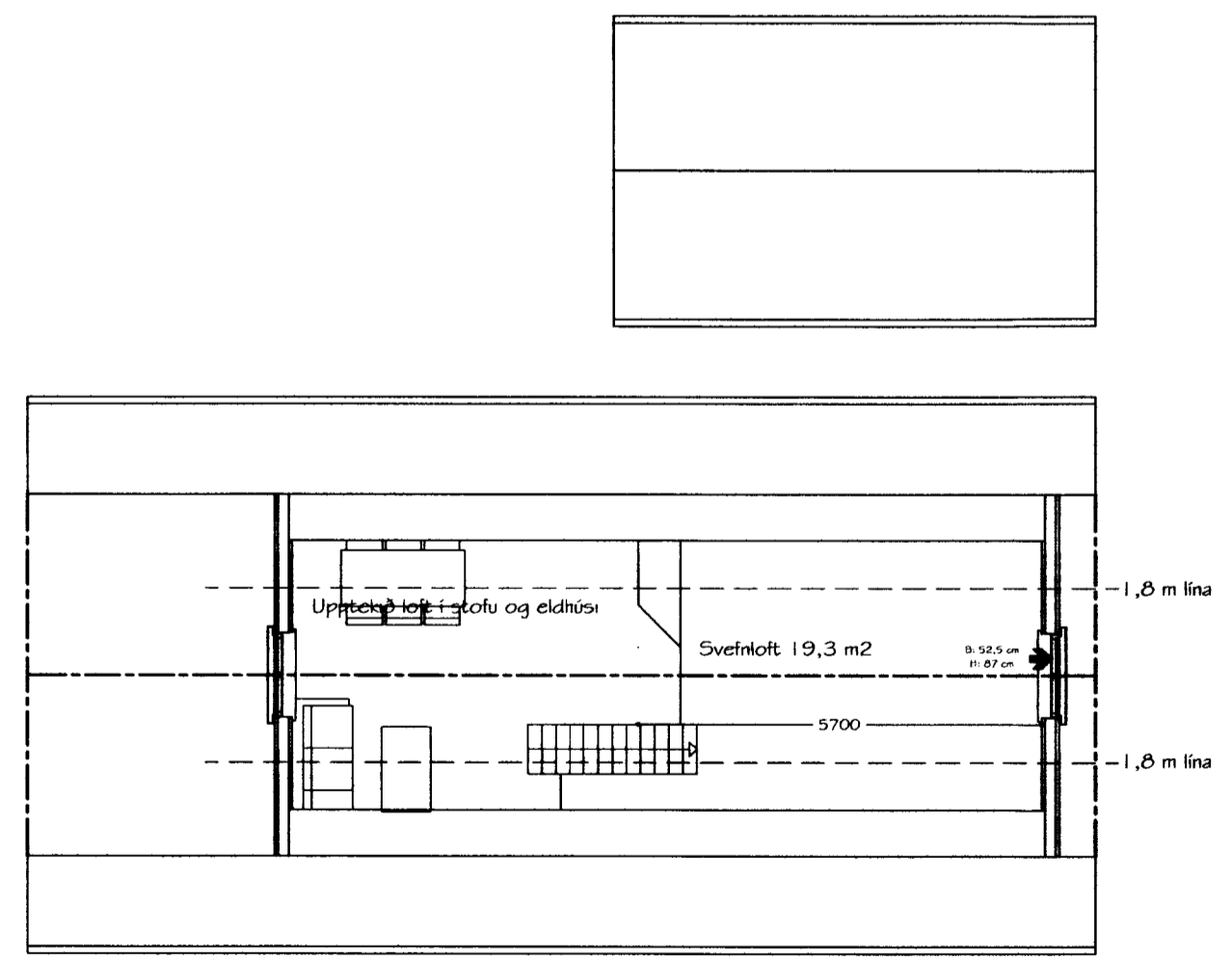
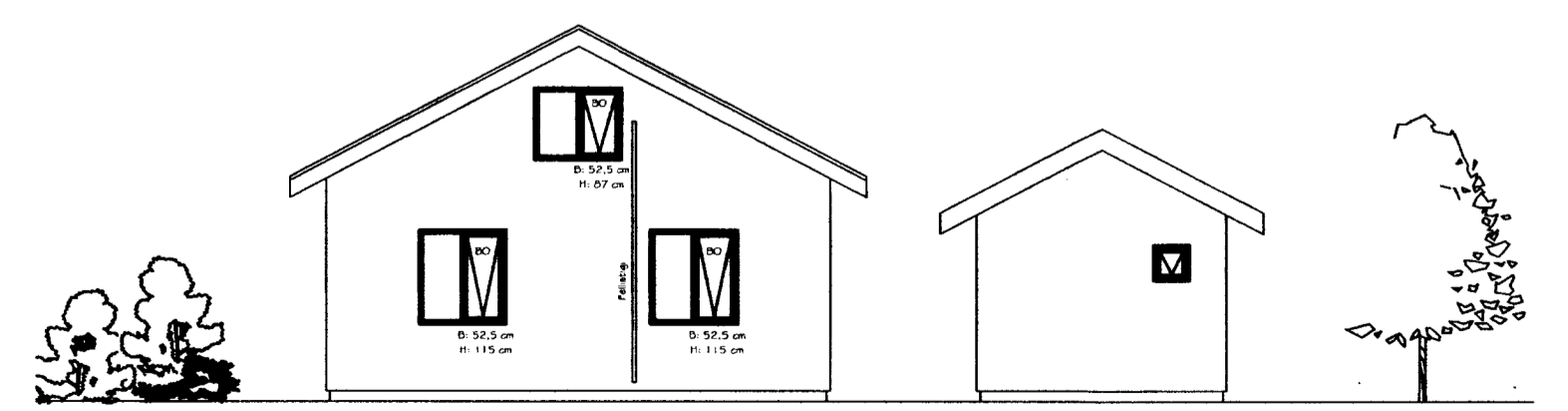
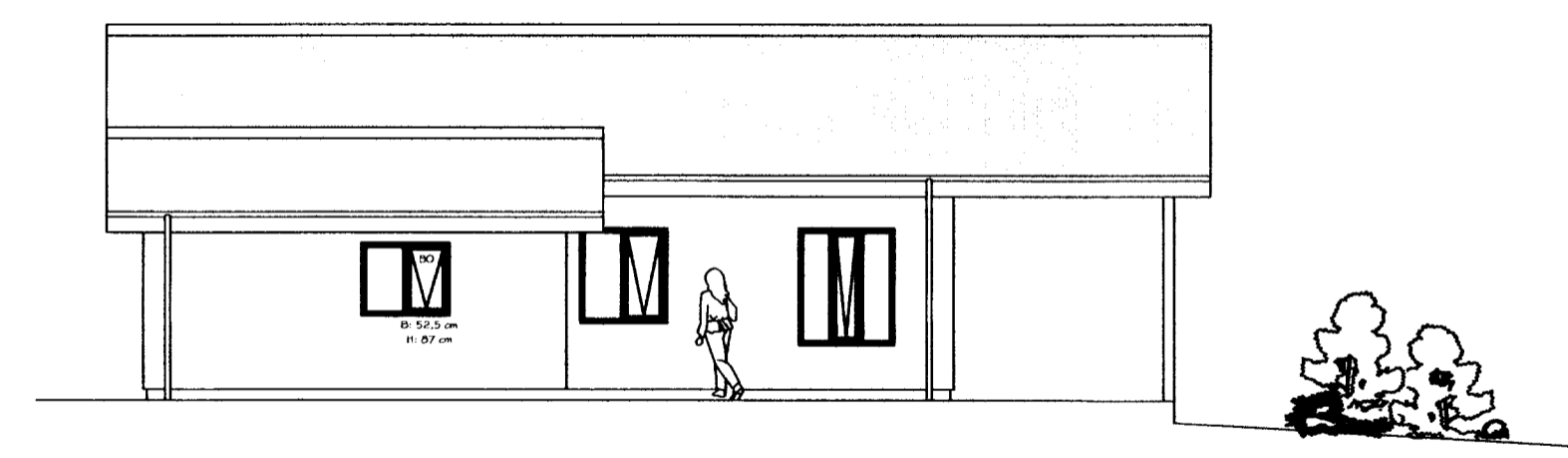
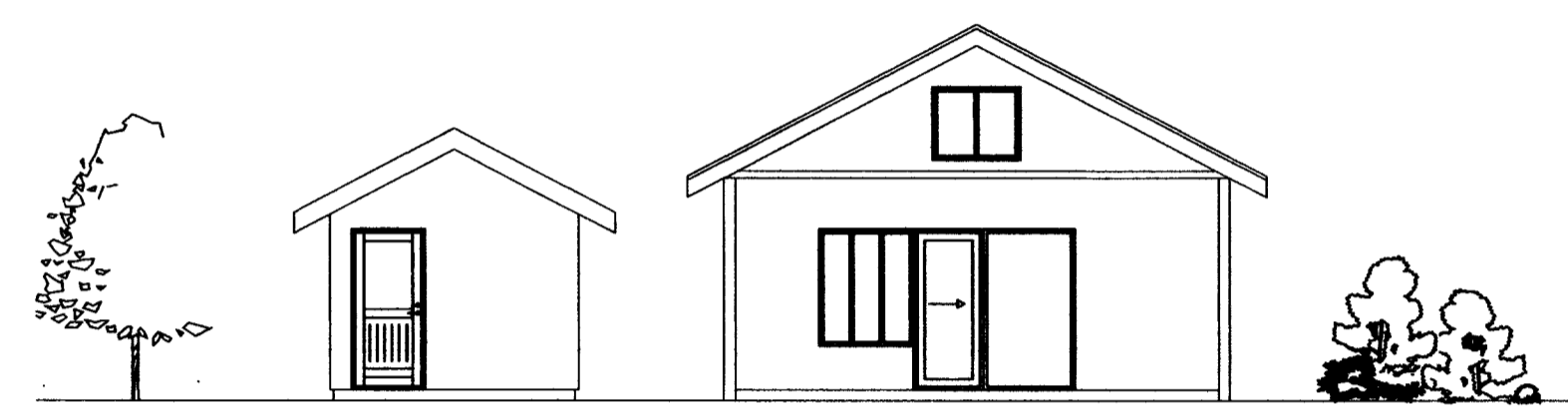
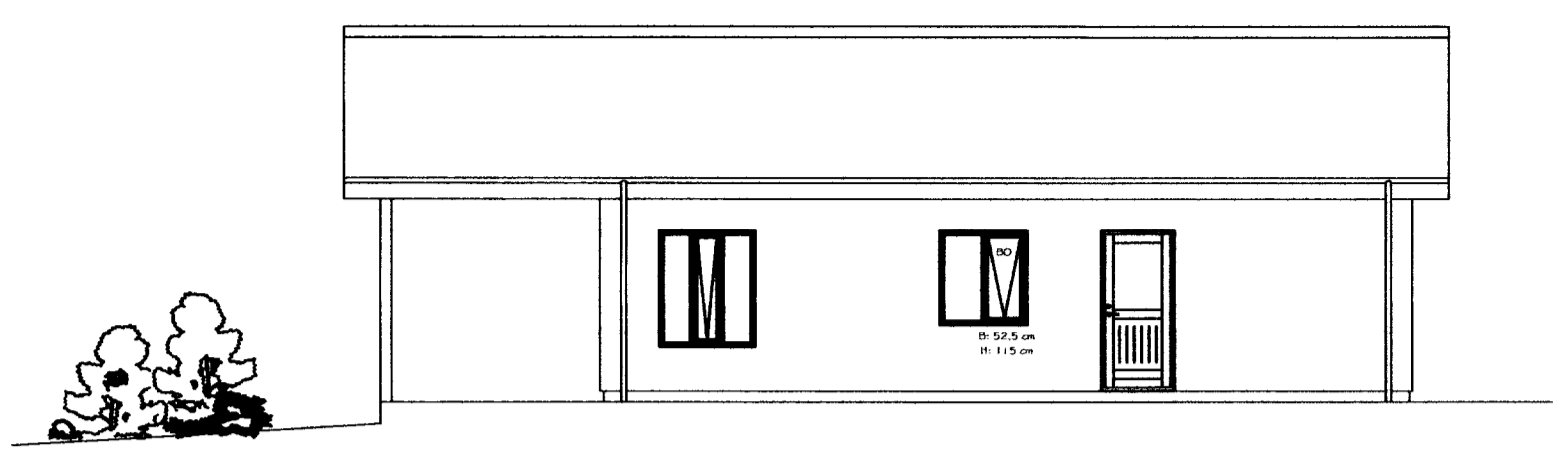

HELSTU STÆRDIR:
 Stærð aðalhúss 76,6 m² og 314,1 m³
 Svefnloft 13,3 m²
 Stærð gestahúss 19,7 m² og 62,1 m³

Einstakir byggingahlutar skulu uppfylla eftirfarandi U-gildi samkvæmt byggingarreglugerð:
 Gólf.....0,3 w / m²k
 Útveggir.....0,4 w / m²k
 Gler og karmar.....2,0 w / m²k
 Hurðir.....3,0 w / m²k
 Pak.....0,2 w / m²k

- TÁKN Á TEIKNINGUM:**
- [R] Reykskynjan
 - SL Slökkvæði
 - BO Þjörgunarop
 - LR Lofttræsing
 - LR Lofttræsing
 - GK Gólfkótar
 - GN Gólfmúrfall
 - GSN Gegnumstreymisniðurfall
 - 01.01.01 Matshluta og notaninganúmer
 - ← Rýmingarátt þjörgunaropa
 - ← Rýmingarleið
 - 10,15 Kótar á sniðum

Út	20.09.11	GP	Frumtáta
Útgáfa:	Dagsetn:	Af:	Skýning:
Lokastígur 3 206428			Teiknúmer:
Grímsnes og Grafningshrepp			100-02
Aðaluppdrættir:			Mælikvarði:
Grunnmyndir og útlit			1:100
Hannað: Guðjón Þórisson		Teiknað: Guðjón Þórisson	
Dagsetning: 20.09.11	Verknúmer: 11 012	Frumstærð: A2	
Ábyrgðarm. og réttthafi:		220370-3569	