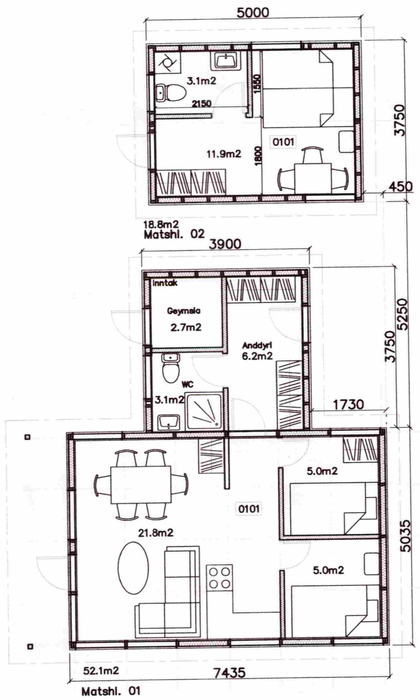


Grunnmynd
Mkv. 1:100

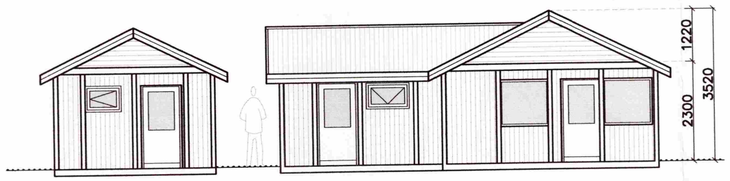


Útlit Austur

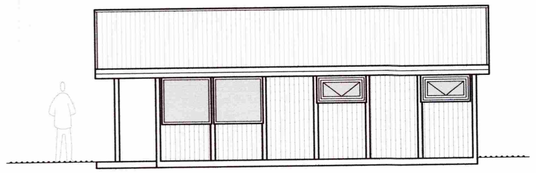

Útlit Norður

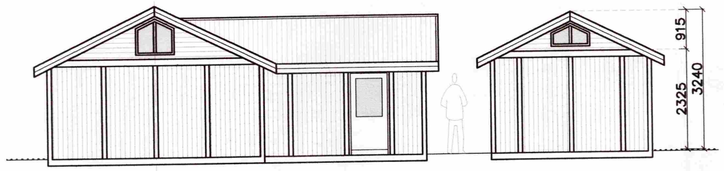


Útlit Vestur

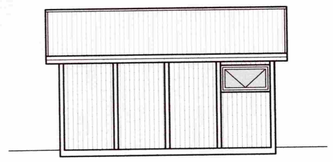

Útlit Norður

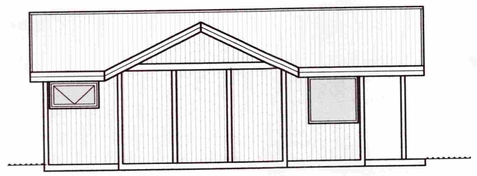

Útlit Suður

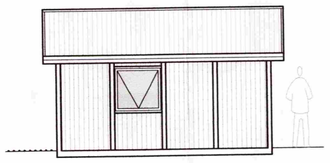

Útlit Suður

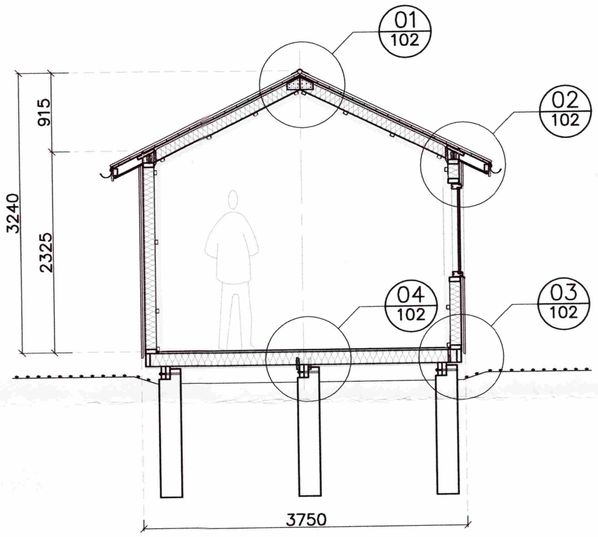


Snið í gesthús
Mkv. 1:50

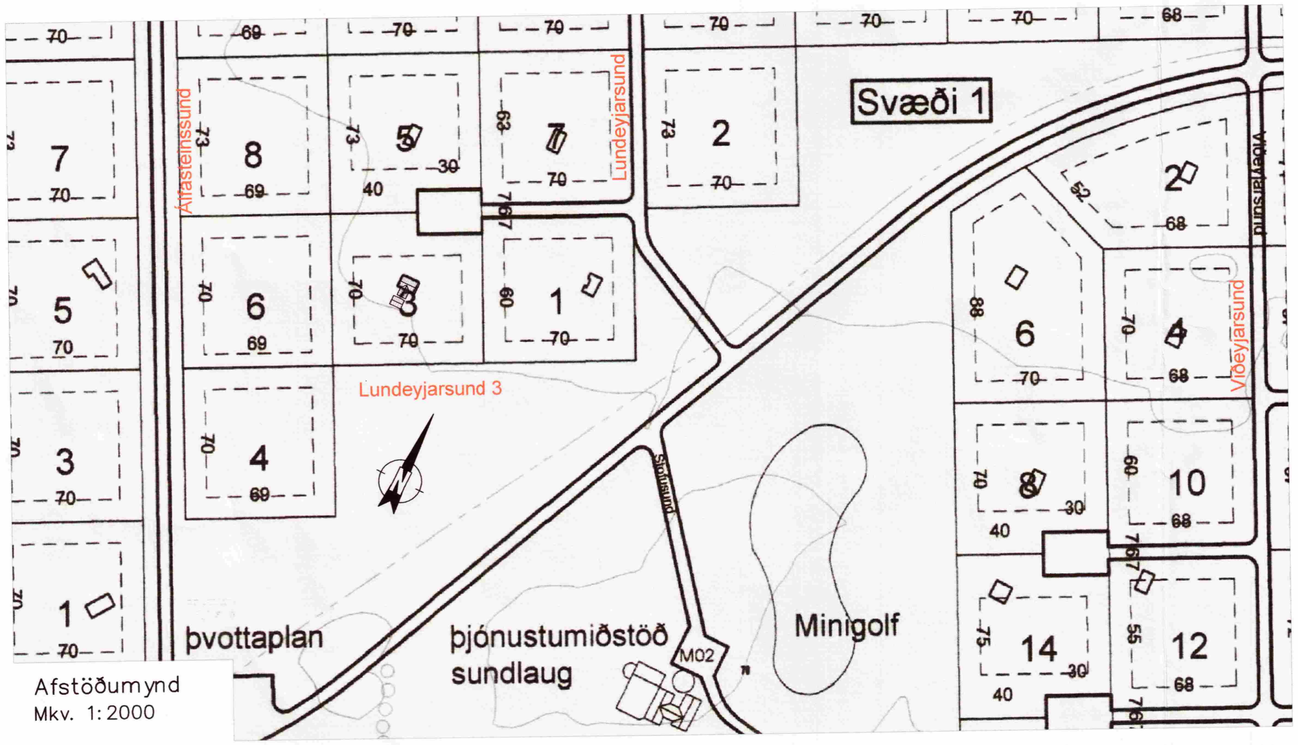


Afstöðumynd
Mkv. 1:2000

SAMÞYKKT
06 OKT. 2010
Byggingafulltrúi uppsv. Árnessýslu og Flóahr.

| DAGS: | NR: | BREYTINGAR: | SAMÞ.: |
|---|---|---|---|
| | | | |

Skýringar:

Sótt er um að byggja 18.8 m² gesthús við núverandi sumarhús á lóð að Lundeyjarsundi 3 Hraunborgum Grímsnesi. Núverandi hús er teiknað upp og skráð um leið.
Húsið verður gert úr timburgrind á timbur súlur. Útveggir verða klæddir með timburklæðningu í samræmi við núverandi hús. Þakið verður járnvarið timburþak, 26°, litir verða náttúrulegir og í samræmi við umhverfið. Gólf verður gert úr 50x150 c/c 600. Veggir eru gerðir úr hefluðu 50x125 burðarvirkistimbri, almennt c/c 600, á milli stoða kemur 125mm steinullareinagrun, þak er byggt upp úr hefluðu 50x150 c/c 600 burðarvirkistimbri. Á milli sperra kemur 125mm steinullareinangrun með vindpappa og þar yfir 20mm loftbil. Þak er heilklætt á sperrur með 25x150 borðaklæðningu þar yfir kemur tjörupappi og síðan bárustál. Veggir og þak eru síðan klædd að innan með rakavarnalagi sem límt er saman með viðeigandi límabandi. Veggir eru klæddir að utan með 9mm krossvið og þar yfir kemur 20mm loftbil og þar yfir klæðning, timbur. Hús verða hæðarsett og staðsett nánar í samráði við byggingarfulltrúa, áætlaður gólfkóti í gesthús verður c.a. sama og í sumarhús.
Húsið verður hitað með ofnum.

VERKFRÆÐIÞJÓNUSTAN EHF
SKEIFAN 19 · 108 REYKJAVÍK · SÍMI: 517 9050 · NETFANG: teknik@teknik.is

| | | | |
|---|---|---|---|
| HEITI VERKS: Lundeyjarsund 3 – Gestahús, Hraunborgum – Grímsnesi | HÖNNUÐIR: Jón Guðmundsson 280255-4329; Guðmundur Hansson 151263-3649; Svavar M. Sigurjónsson 180867-3419 | DAGS: 20.09.2010 | GEYMSLUNR.: 101 / VERKNÚMER: 10-65 |
| HEITI TEIKNINGAR: Aðal- og brunavarnaruppdráttur, Grunnmynd, Útlit, snið, afstöðumynd & skýringar | SAMÞYKKT: Svavar M. Sigurjónsson; AÐALHÖNNUÐUR: | HÚSAGERÐ: Sumarhús | MÆLIKV.: 1:50/100/2000 |
| HANNAÐ: SMS; TEIKNAÐI: SMS; MÆLT: ; YFIRFARIÐ: GH | SAMÞYKKT: | | TEIKN.NR.: 101; ÚTGÁFA: |

Q:\verkefni 10\10-65 Lundeyjarsund 3\Teikningar\A-teikn\101 Lundeyjarsund 3.dwg
18.9.2010 16:13:33