

Samþykkt

26 JUNÍ 2007
Guðmundur Jónsson
Byggingarfulltrúi uppsveita Árnessýslu

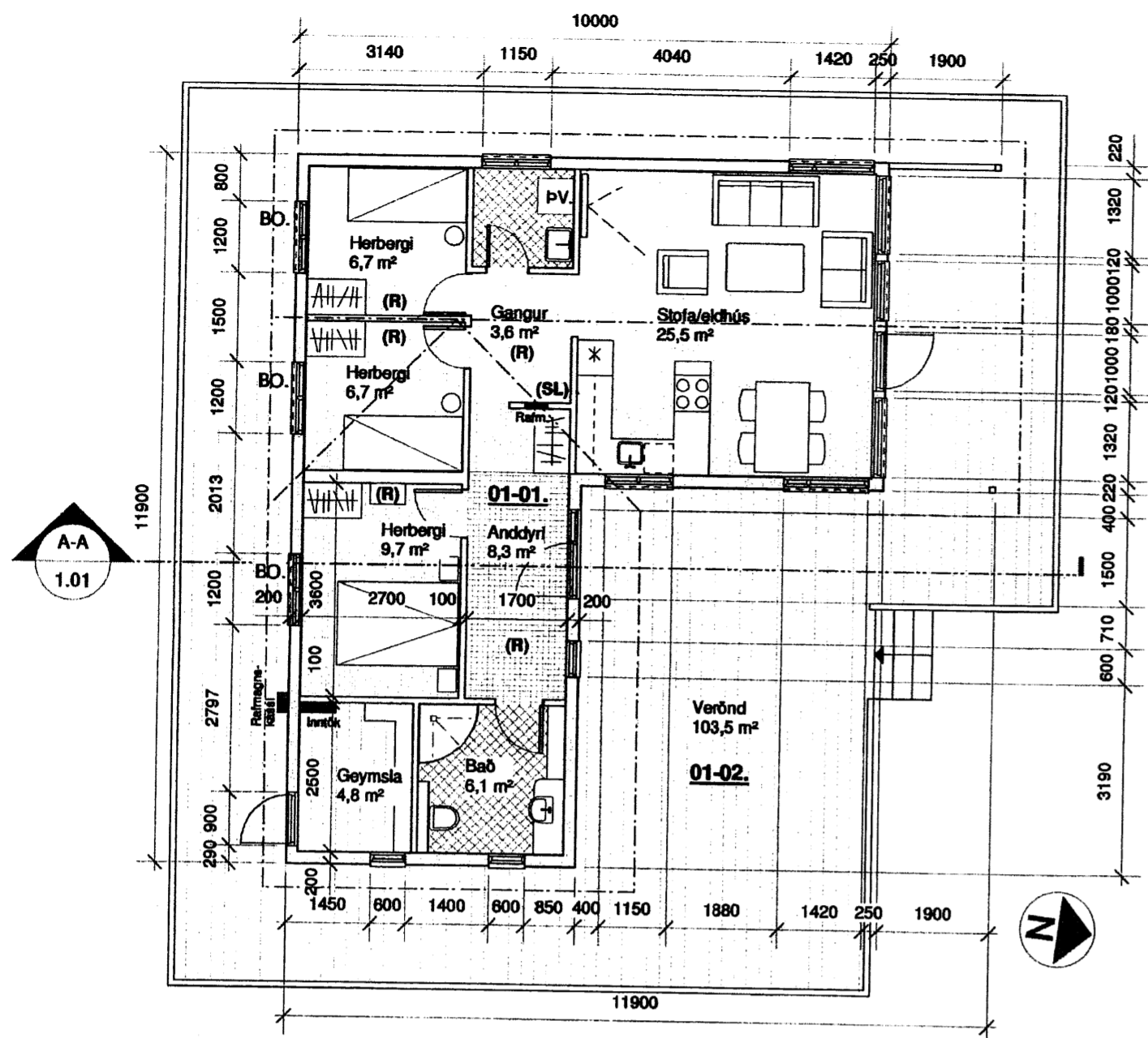

Grunnmynd
Mkv. 1:100

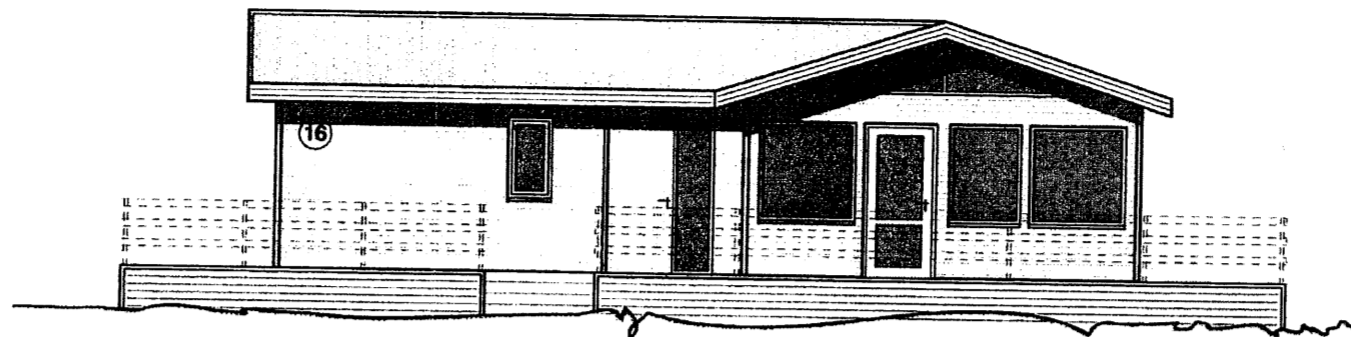

Norðurhlíð
Mkv. 1:100

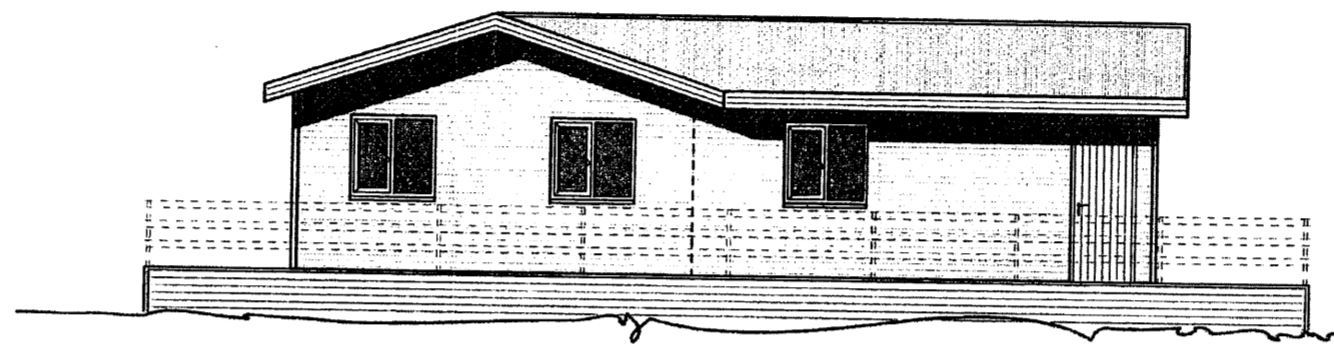

Suðurhlíð
Mkv. 1:100

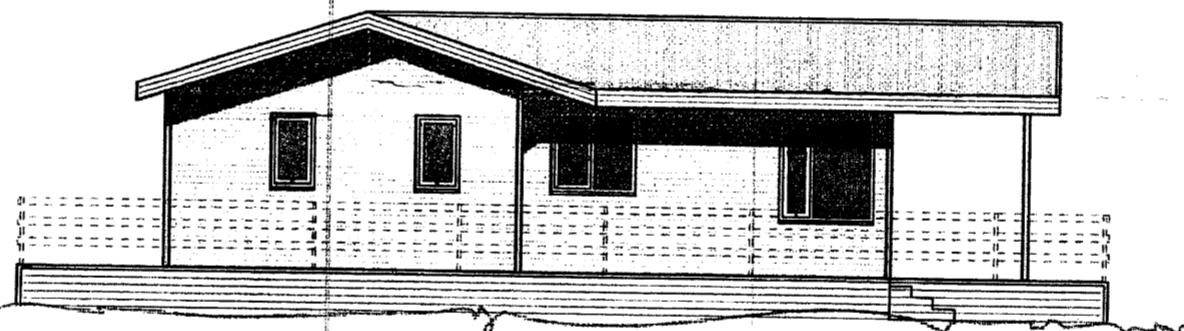

Austurhlíð
Mkv. 1:100

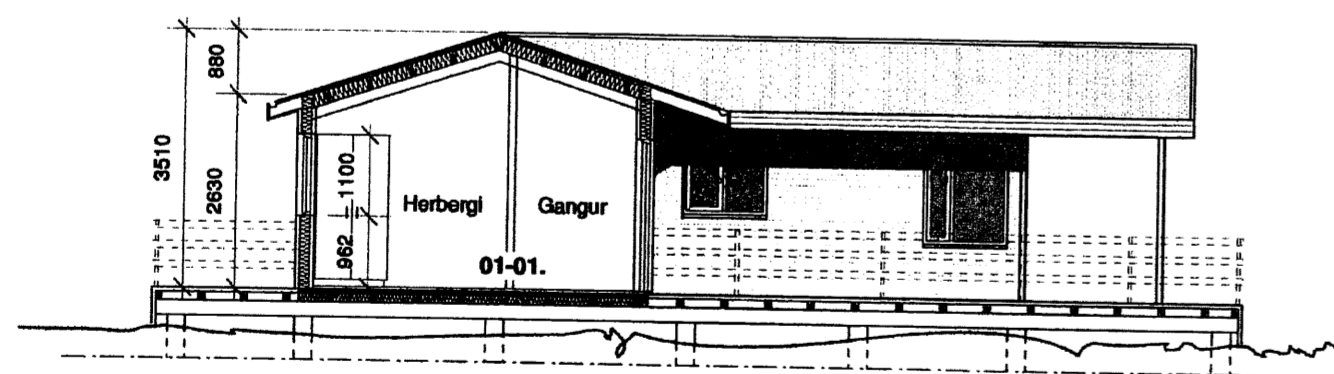

Sneiðing A-A.
Mkv. 1:100

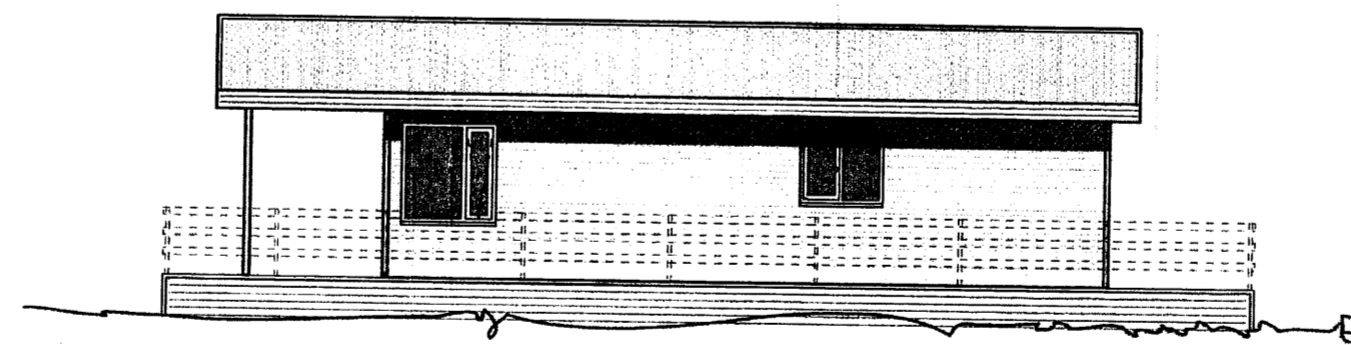

Vesturhlíð
Mkv. 1:100

Byggingarlýsing:

Húsið er timburhús á einni hæð. Undirstöður húss eru úr steinsteypu, sívlar steinsteyptar súlur ganga niður á burðarhæfan botn og á milli þeirra dregarar og loks gölfbitar. Ofaná gölfbita í húsi, sem eru 45x148 mm, er klætt með 22 mm plötum og gölfefni er parkett. Gólf er einangrað með 150 mm steinull. Setja skal rakavörn/pólplast milli gölfbita og plötuklæðningar í gólf. Útveggir eru timburveggir, burðarvörður er 45x120 mm, einangrað í grindina með 120 mm þéttull. Innan við burðargrind/einangrun kemur rakavörn, þá lagnagrind 45x45 mm og loks klætt með timburpanil. Utan burðargrind kemur 10 mm krossvörður, þá loftunagrind 22 mm og loks lártíttur timburpanil. Pak er sperrupak með togböndum, borð af útveggjum. Ofaná sperrur, sem eru 45x175 mm, kemur panill, langbönd sem eru 45x175 mm koma ofaná panil/sperrur og er einangrað milli þeirra með 175 mm þakull. Setja skal rakavörn/pólplast ofaná panil undir langbönd. Ofan á einangrun er settur vindpappi, þá borðklæðning og skal vera 20 mm bil milli borða, gísktætt, þá borðklæðning, þakpappi og alusink, bárujárn.

Brunevamir / brunamál:

Setja skal reykskynjara (R) og slökkvitæki (SL) í húsið. Björgunarop eru frá öllum herbergjum, merkt BO á teikningum. Stærð björgunaropa, ljósmál, er 516 x 988 mm. Pakklæðningar skulu vera a.m.k í flokki T. Klæðningar inni skulu vera í flokki 2.

Stærðir:

Sjá skráningartöflu.

Kómunartölur byggingahiuta, U-gildi (W/m² K)

Pak	0.20
Útveggir	0.40
Gluggar	
(vegð meðaltal k-gler)	2.00
Hurðir	3.00

Skýringar:

Upphaflegar teikningar af húsinu eru gerðar af Sigurði Jónssyni 13. júní 1980 og samþykktar af byggingarfulltrúa 10. júlí 1980. Breytingar sem gerðar eru þann 1. júní 2007 eru gerðar af Guðmundi Jónssyni byggingafræðingi BFI.

Óskað er eftir byggingarleyfi fyrir eftirfarandi breytingum:

- Byggt verði við núverandi hús. Um er að ræða léttu byggingu úr timbr með rispaki, allur frágangur og útfærstur sem líkast núverandi húsi.
- Vatnsklæðning á húsi verður öll endurnýjuð, notuð verður samskonar klæðning og er á húsinu núna.
- Gluggar í eldra húsi verða endurnýjaðir, breytast nokkuð m.a. vegna krafan um björgunarop.

Lundeyjarsund 16, Grímsnes - og Grafningshreppi

Aðaluppdrættir, viðbygging við núverandi hús.

Grunnmynd, hliðar og skýringar

Mkv. 1:100 Telkn. nr. 1.01

Dags. 1. júní 2007 Breytt dags.

Guðmundur Jónsson
byggingafræðingur BFI
kt. 041260-4839
Breiðvangi 5, 220 Hf.
s. 565 5508-664 5636
guð.jons@simnet.is.