

Laskar 25/150 L=50
 Baðu megin á sperru
 Negling :
 5+5=10 stk 3" saumur í hvern

Langbönd í þaki: 32/100 c/c 75
 Neglast í hverja sperru með 3 stk
 4" nöglum.

Bárujárn er víxlnegt í hverja báru
 í neðstu tvö langböndin (samhliða)
 síðan í aðrahverja báru.

Bútur á milli
 skambita

Negling skambita og skástýfa:
 2 stk 3" + 2 stk 4" í hver samskeyti
 Aðferð: Stýfur uppsettar baðu megin
 með 3" nöglunum. 4" nöglunum þétt í

Sylla neglist í hverja stoð með 2 stk
 5" nöglum. Sperra stikkneglist í
 syllu með 2 stk 4" nöglum

Tvöfaldur skambiti 32/100

Sperra 50/175 c/c 80

Sperrur og stoðir standast á

Sylla 50/125

Skástýfur 2x 32/100
 L=130.
 Negling: 2 stk 3" + 2 stk 4"

BMF 320 Gaffalanker
 sjá. sérmynd

Stoðir 50/125 c/c 80

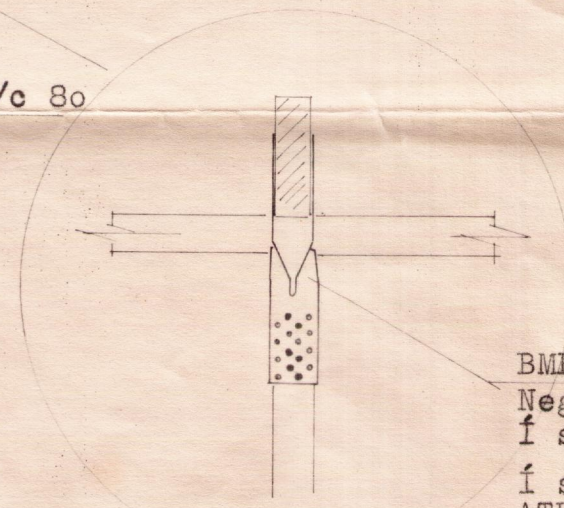

BMF 320 gaffalanker
 Neglist með 40/40 kambsaum:
 í sperru : 3+3 = 6 stk
 í stoð 6 stk
 ATH. Fjarlægð frá stoðarenda
 í fyrsta nagla ekki minni
 en 6 cm.

Langbönd á veggjum:
 32/100 c/c 75
 Neglist í hverja stoð með
 3 stk 4" nöglum

Girði á hverja stoð td. BMF 25/2 Gatagirði
 L=17+12,5+17 = 47 cm.
 Neglist með 3+3=6 stk 40/40 kambsaum

Stoð 50/125 c/c 80

Gagnvarið fótstykkis 50/125

Tjörusvampalisti td. 2 stk 15x30 DAPA
 milli sökkuls og fótstykkis. - Til þéttinga

Innsteyptur 12 mm snittteinn
 c/c 80 (við hverja stoð)
 L=33 cm.

Fótstykkis 50/125 Gagnvarið

UTANMÁL 800

TENGING VIÐ SÖKKUL 1:10

Sökkulhæð UPB 100 cm
 50 cm stendur upp úr

2 K 12 efst í sökkul

GRIND Lárétt K 10 c/c 20
 Lóðrétt K 10 c/c 30

Frostöruggur burðarhafur
 botn

2 K 12 neðst í sökkul

EFNISSKRÁ:

Stoðir	50/125	L=360
Sperrur	50/125	L=510 (490)
Skambitar	32/100	L=390
Skástýfur	-	L=(130)

BYGGINGASTOFNUN OÐHEIMLAÐAR ÁR
 SAMÞYKKIS BYGGINGASTOFNUNAR

BL BYGGINGASTOFNUN LANDBÚNADARINS
 LAUGAVEGI 120, REYKJAVÍK, SÍMI 25444
 Minni Borg, Grímsnesstr., Árn.
 Þurrhейshlaða - Burðarvirki

TEIKN. NR. 30-5576
 BLAD NR. B 1
 MÆLIKVÆÐI 1:20, 10
 DAGSETNING 10.08.1989
 HANNAD GG

Lísi Lúdmundsson