

Snið B-B
Mkv 1:100

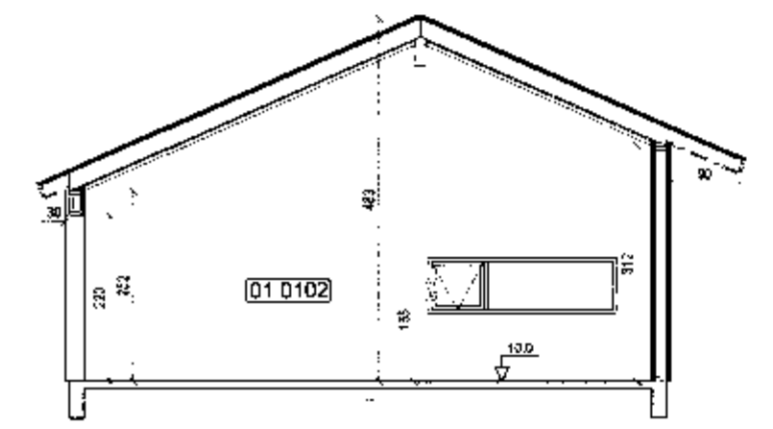

Snið A-A
Mkv 1:100

Ármennt:
 SÖM er arkitekt fyrirtæki sumarið 4. hæð við Mosabraut 5, Vaðnesi. Síðir: 219326 og staðgreiðir: 8719-01-89920050.
 Húsið er mál 01, og er 130,0 fermetra tímurbúnaðs á einni hæð.

Stof:
 Sökkjar eru staðsteyptir á bjappaða fyllingu. Botnplata er staðsteypt. Sökkjar eru einangraðir með 75mm plasteinangrun og undir botnplötu með 100mm plasteinangrun.

Útveggir:
 Eru byggðir úr timburgrind íbæddir að utan af með krossvið kúrnangrind og eru útveggir klæddir með standandi timburklæðingum (skarlæðingum). Mikil tímurbúnaðs er einangrað með 150mm stöngum, á tímurbúnað kemur rakavarnag, rallaþrögngrind og gíflæðing.

Innveggir:
 Bæddir innveggir eru tímurveggir samkvæmt forskrift varkrafðingum. Veggir eru einangraðir með 50mm einangrun og klæddir með fveimur lögum af gíflæðingum beggja vegna.

Létir innveggir eru gerðir úr 70mm bíllstöðum einangraðir með 50mm einangrun og klæddir með fveimur lögum af gíflæðingum beggja vegna. Í votrymi komi rakapólur gíflækjar.

Þakvið:
 Þakvið er höfðandið tímurbúnað með 24" þakhalka einangrað með 220mm steinulæðingum með vindvörn, spenni eru klæddir með 25x150mm borðklæðingum þakþappa og lítuð búrstaekklæðing.

Að innan kemur rakavarnag, lagnaþrögngrind og paneiklæðing.

Þakkarlur er úr bænduþögum borðum með utanálaggjandi þakrennum.

Lagnir:
 Í húsinu er gólfhlakerfi (Floors) og eru allar reyskavarnalagnir lagðar í botnplötu.

Gluggar og hurðir:
 Gluggar eru síkkleddir tímurbúnaðar.

Stærð alla björguninropa er tilgreind á grunnmynd.

Skráningartafli: Mosabraut 5, Vaðnesi
 Landnúmer: 217396
 Matshlutanúmer: 01
 Útgáfa: 4.01t
 Skrásetjari: Kjartan Sigurbjartsson
 Kennitala: 190275-5319
 Dags: 29.6.2010

Uppskipting og lýsing					Stærðir													
D0	D1	D2	D3	D4	D5	D5M	D6	D7	D8	D9	D10a	D10b	D11	D12	D16	Rekitala	D17	
Lokun	Rými	Notkun	Höfuð- flokkun	Eignar- hald	Botnflötur	Málflötur	Stigar	Op	Brúttóflötur	Brúttóflötur	Salarhæð	Salarhæð	Brúttó	Nettóflötur	Birt flatarmál	skiptarúmmáls	Skipta- rúmmál m³	
	hæð-roð	texti			m²	m²	m²	m²	m²	sh < 1,8	min	max	rúmmál m³	m²	m²		m³	
Matshluti					130,0	0,0	0,0	0,0	130,0	0,0				497,6	111,5	130,0		404,219
Botn														26,0				
A	01	1 hæð			130,0	0,0	0,0	0,0	130,0	0,0			471,6	111,5	130,0			
A	0101	Sumarhús	N	0101	96,8				96,8		2,56	4,49	347,8	83,4	96,8	3,59	299,406	
A	0102	Bilageymsla	B	0102	33,2				33,2		2,56	4,49	123,8	28,1	33,2	3,73	104,813	
B	0103	Skyggvi	U	0101	22,1				22,1									

HELSTU STÆRÐIR:

01-0101 Sumarhús	96,8 m²	347,8 m³
01-0102 Bliskúr	33,2 m²	123,8 m³
Heildarstærð bygginga á lóð	130,0 m²	471,6 m³

Stærð lóðar: 7.029,0 m²
 Nýtingarhlutféll lóðar: 0,018

Athugasemdir

Samelgnir sumra

Eignarhald	Notkun texti	Birt flatarmál m²	Skiptarúmmál Séreign m³	Séreign og sameign m³
0101	Sumarhús	96,8	299,406	299,406
0102	Bilageymsla	33,2	104,813	104,813
	Allt	130,0	404,219	404,219

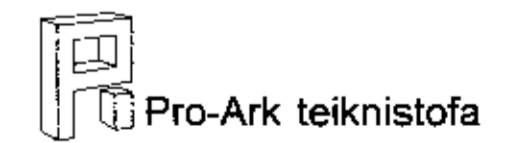

Mosabraut 5, Vaðnesi

10-010 Afstaða, snið og skráning

Eiríkur Vignir Pálsson BFI Kt: 010975-4179
 Kjartan Sigurbjartsson BFI Kt: 190275-5319

Teikn. K. Sig
 Dags. Mars 2010
 Mkv. A2 - 1:100, 1:500

01.01-A