

ÞAKVIRKI 1:50

LOFTUN: Í hvert sperrubíl fara  
2stk. Ø40mm PEH rör með neti.

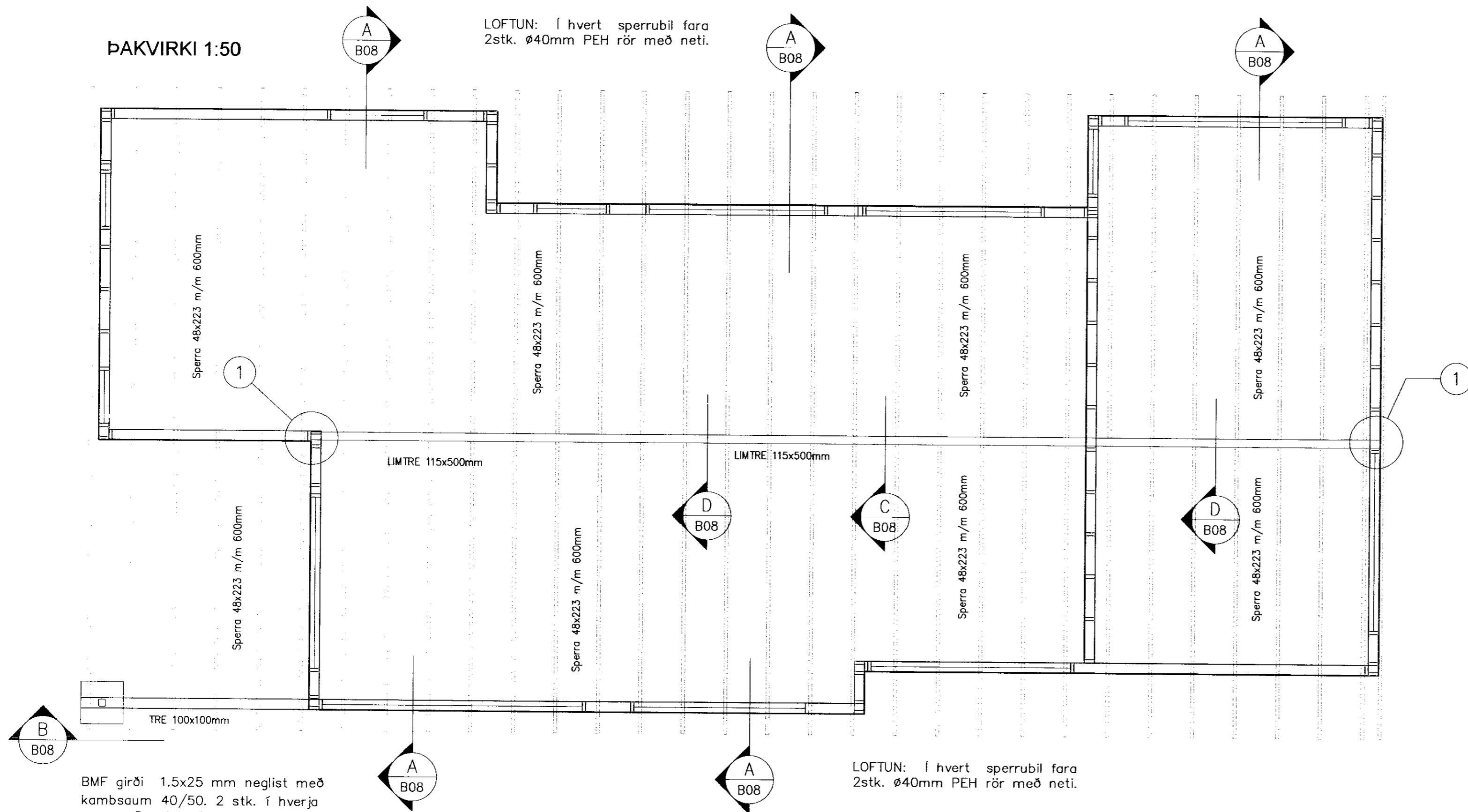

BMF girði 1.5x25 mm neglist með kambsaum 40/50. 2 stk. í hverja sperru. Beygist yfir sperru í hvorum enda og neglist með 6 stk. kambsaum 40/50.

SKÝRINGAR

Grind 45x145 m/m 600mm er í útveggjum, 50x100mm í innveggjum. Timburstærðir eru í mm. Grindaefni sé í gæðaflokki T10 (K18) eða betra. Límtré sé í gæðaflokki L40. Allt grindaefni skal þykktarhefja á kanta. Allt ónefnt Grindaefni í útveggjum er 45x145 mm eða 48x148 mm. Þak er loftað með 2x40 mm PEH röri með neti í hverju Þakbili. Útveggjagrindur klæðist að utan með 9mm krossviði, til vindstíflingar og sem vindvörn. Neglist með 28x60 mm nöglum m/m 15mm, (2" galv. m/m 150). Undir boltarær, sem herðast að tré, komi skífur 40x40x4 mm. Á þó ekki við um límtré. Þar má nota hringlaga skífur Ø25 mm.

Allar festingar skulu vera galvanhúðaðar eða ryðvarðar. Setja skal asfaltþappa á dregara undir pallinn. Í þaki skal koma fyrir vindbandi 1.5x25 sem liggur í kross yfir þak. Vindband neglist með 2 stk. 3,1x75 (3") í sperrur og 5 stk. 3,1x75 í hornstöðir veggja. Öll mál á grind svo og gluggaop, hæð upp í glugga og öll mál, skulu ath. á teikningum arkitekts. Þakull er 200MM.

*Handwritten signature: Gylfi Þórisson*

Dags.	Breytingar	Nr.	Nafn
 <b>meter Verkfræðistofa ehf</b> Síðumúli 1, 108 Reykjavík      ARI TUN SAMRÉMINGARHÖNNUNÐAR:			
Sími: 5678922, Gsm: 8940059 meter@meter.is, www.meter.is			
MOSABRAUT 5, LANDI VAÐNESS			
ÞAKVIRKI OG SKÝRINGAR			
TÖLVUSKRÁ 390-810-MOSABRAUT 5	HANNAÐ FÓ	TEIKNAD FÓ	YFIRFARIÐ FÓ
			ÓTGÁFA 01
SAMPYKKT Friðrik Ólafsson    2303592459	TEIKNING NR. 390-B07	MKV. 1:50	BLAD NR. B-07
	DAGS 07.09.2010	VERK NR. 390	