

Snið B-B

Frankvæmdalýsing
 Lögð er áhersla á að húsið falli sem best að umhverfinu. Geymsluhúsið verði steypt á staðnum, sett í flekamót. Húsið hvíli á steinsteyptum sökkli á grunn. Sökkullinn hvíli á frostfrírri og þappaðri malarfyllingu.

Byggingarlýsing
 Tiltekin járnbanding skal vera í útveggjum, í samræmi við burðarþolsteikningu. Tekið skal tillit til jarðvegsþrýstings á hluta útveggjanna. Gólf verður steinsteypt. Upphitun: Varmdæla-loft í loft. Þak er gert úr timbursperum 8", einangrun 7" með aluzink-klæðningu. Einangrun 4" þéttull verður utanvert á útveggjum. Loftið verður einangrað innanvert og klætt. Loftræsing byggist eingöngu á opnanlegum gluggum, þ.e. náttúrulegri ræsingu. Grundvöllur brunavarna er rétt efnisnotkun og vinna. Koma skal fyrir réttum eldvarnarbúnaði; eldvarnarteppi, reykskynjurum og slökkvitækjum, í samræði við Brunavarnir í héraði.

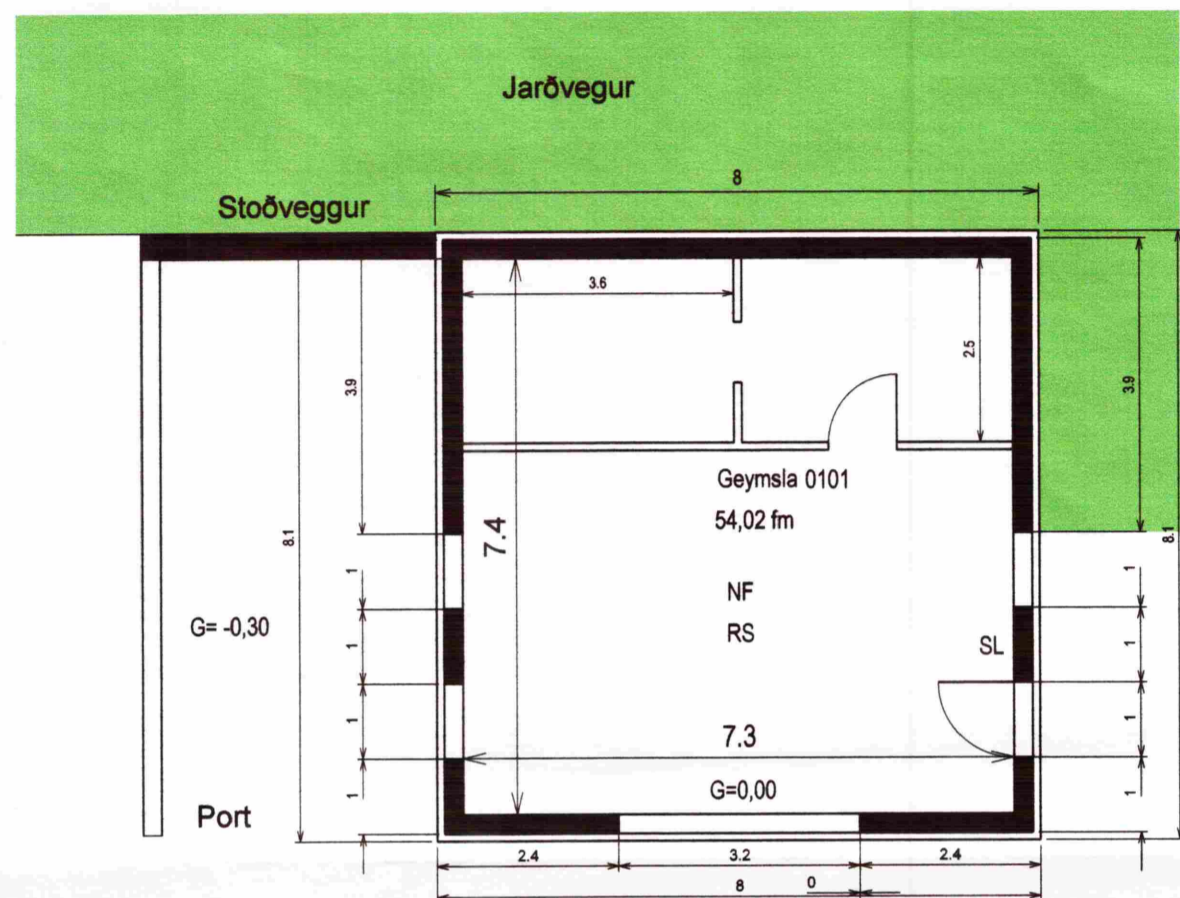

Grunnmynd

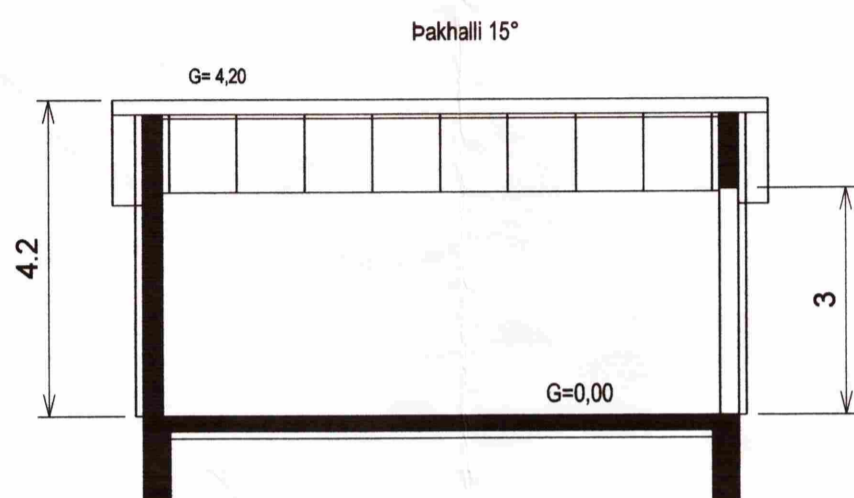

Snið A-A

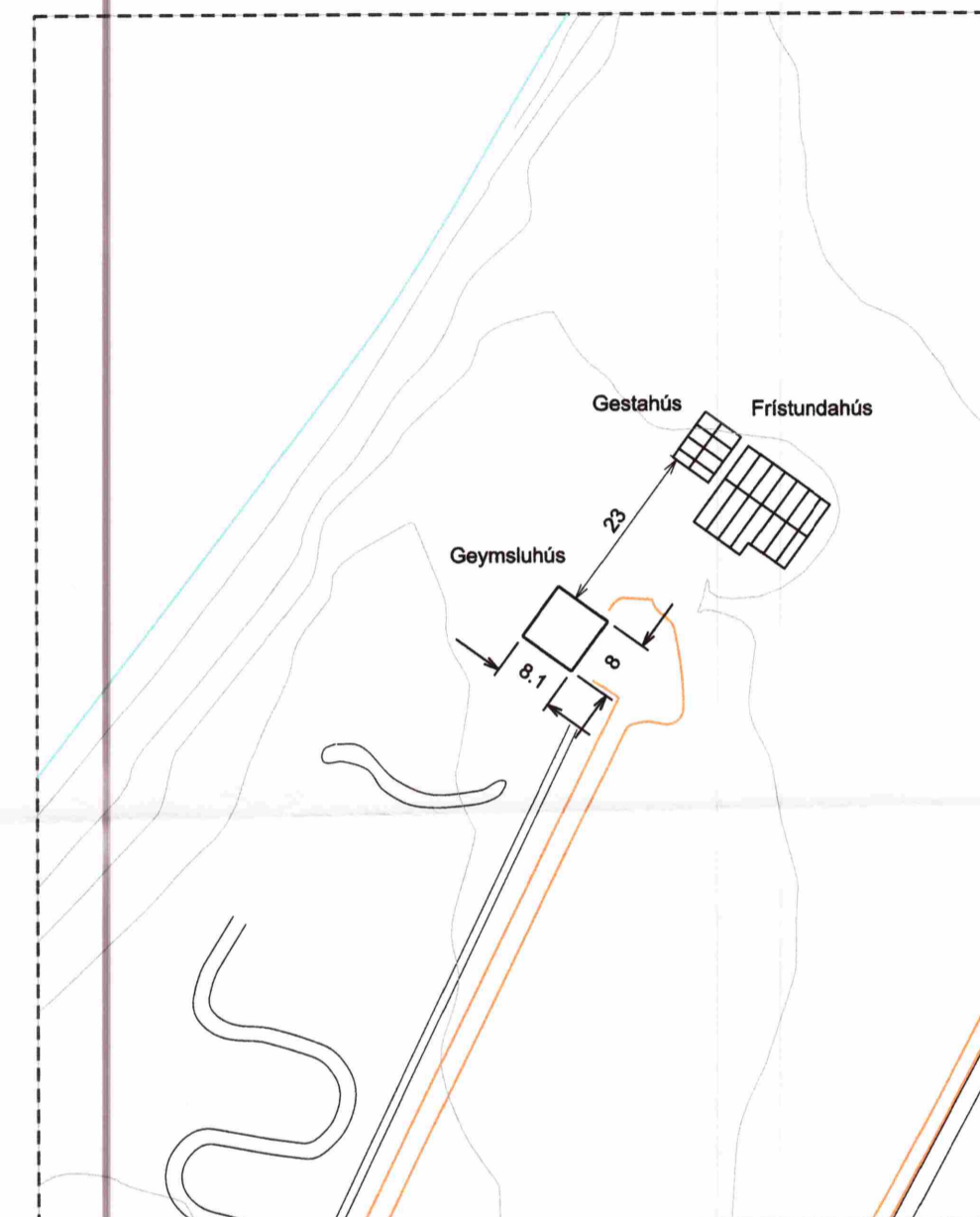

Afstöðumynd Mkv. 1/1000

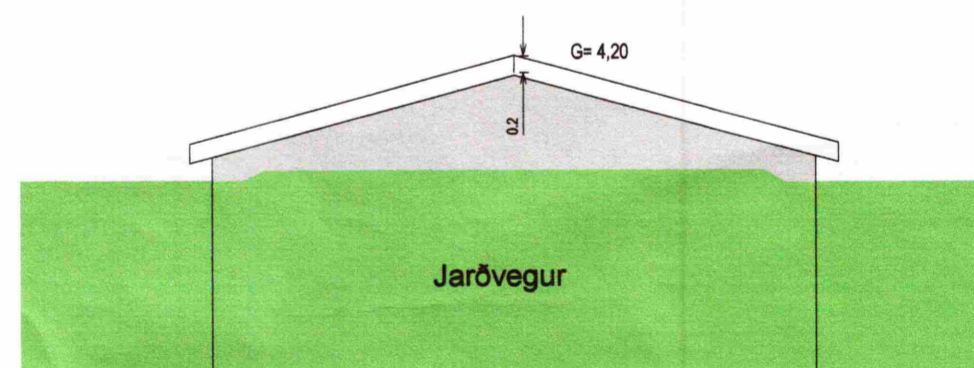

Austurhlíð

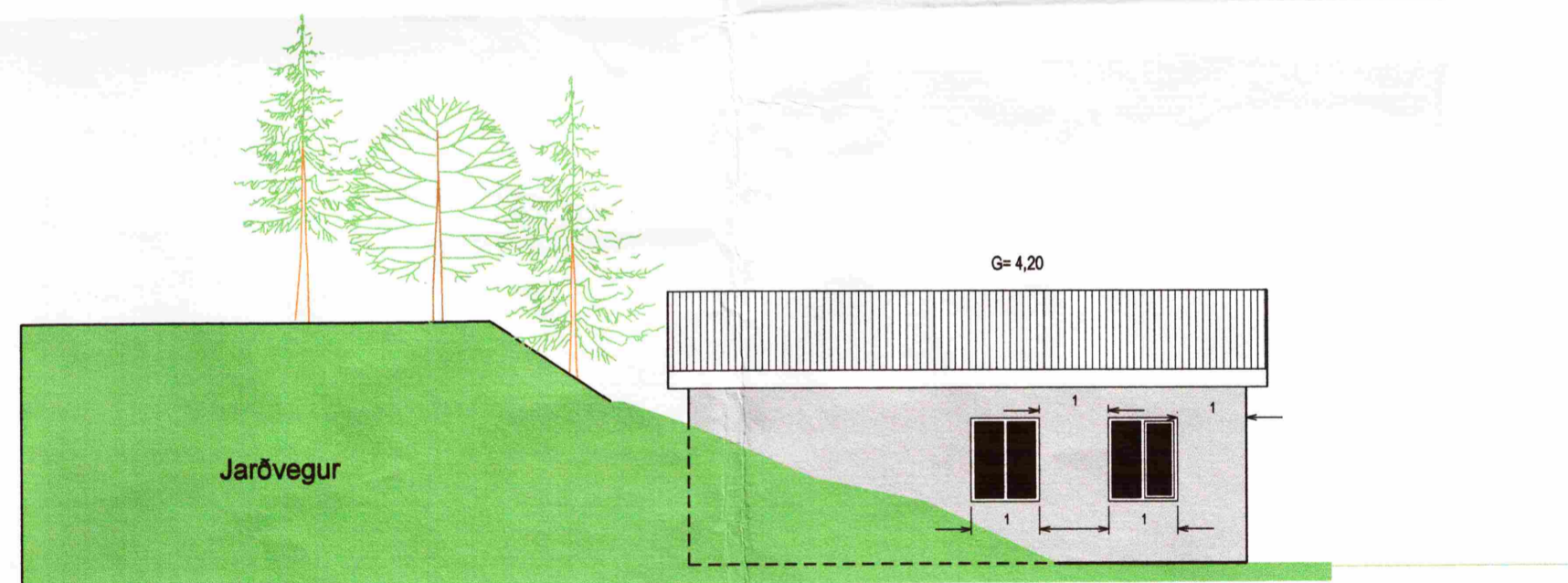

Suðurhlíð

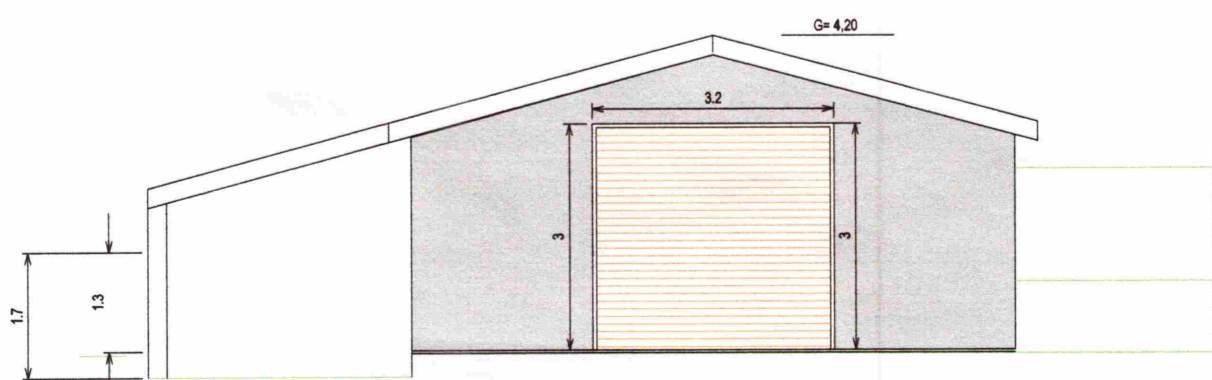

Port pergola

Vesturhlíð

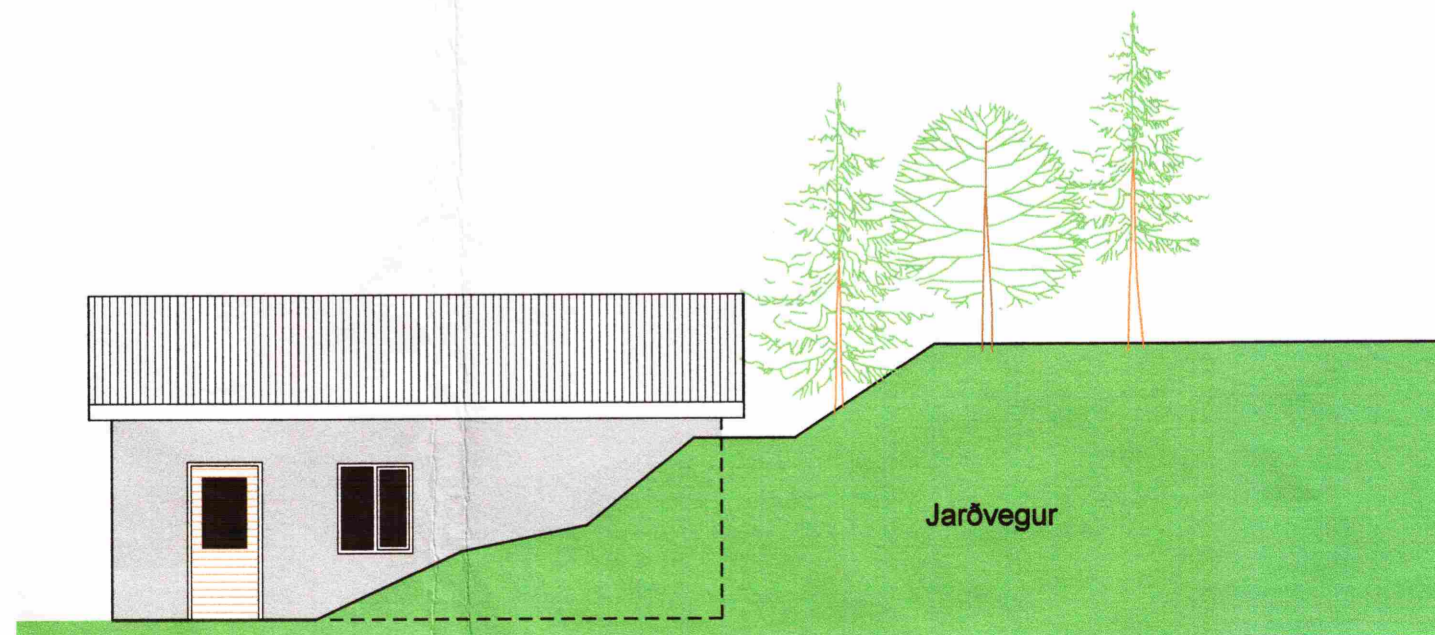

Norðurhlíð

	Flatarmál		Rúmmál	
	nettó	brúttó	skipta	brúttó
Geymsluhús	54,02 fm	64,8 fm	197,1 rm	249,5 rm

Helstu stærðir

Verkfærageymsla við fristundahúsið Klumbu í landi Nesja Grímsness- og Grafningshreppi Ánessýslu Nesjar eru á lóð nr. 170882

TEIKNISTOFA BENEDIKTS BJÖRNSSONAR
 TÚNBREKKA 4 - 200 KÓPAVOGUR
 SÍMI 664 0492 FARSÍMI 896 0492 benediktbjornsson@gmail.com
 Benedikt Björnsson arkitekt F.A.I. KT. 251050-2289

Dags. 30. mars 2012
 Verknr. 0912
 Teikn.nr. 0907
 Mkv. 1:100 - 1:2.000