

Samp. 28/7 '98

Hinnas Einarsson

Byggingarlýsing

Húsið er byggt úr timbri á steyptum undirstöðum. Að utan er húsið klætt með borðklæðningu en torf á þaki.

Arinn er steypur, ennfremur skorsteinn.

Að öðru leyti vísat til sérteikninga.

Stærð:

Sumarhús: 64.5 m² 193.0 m³

Útgeymsl. 3.8 - 8.0 -

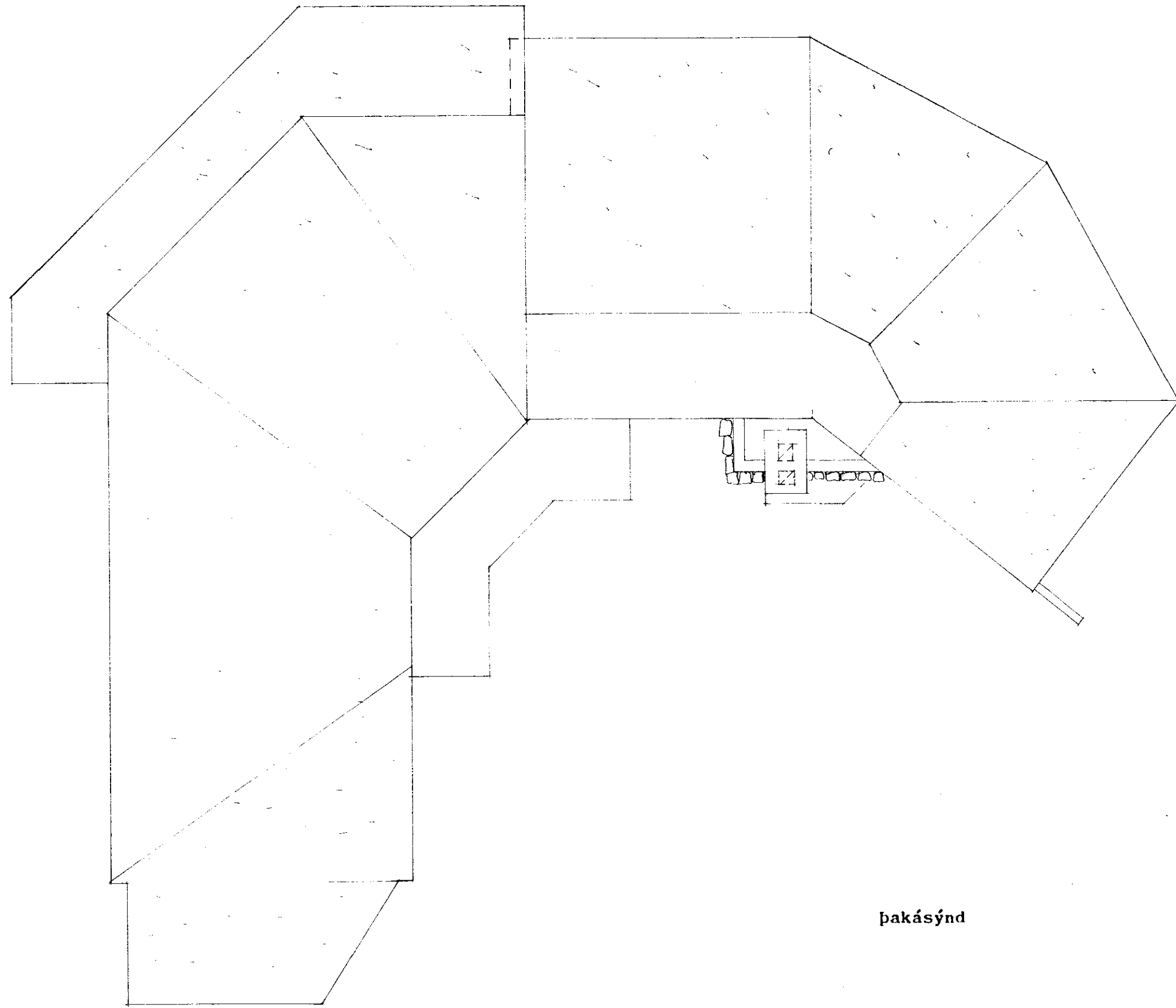

Þakásýnd

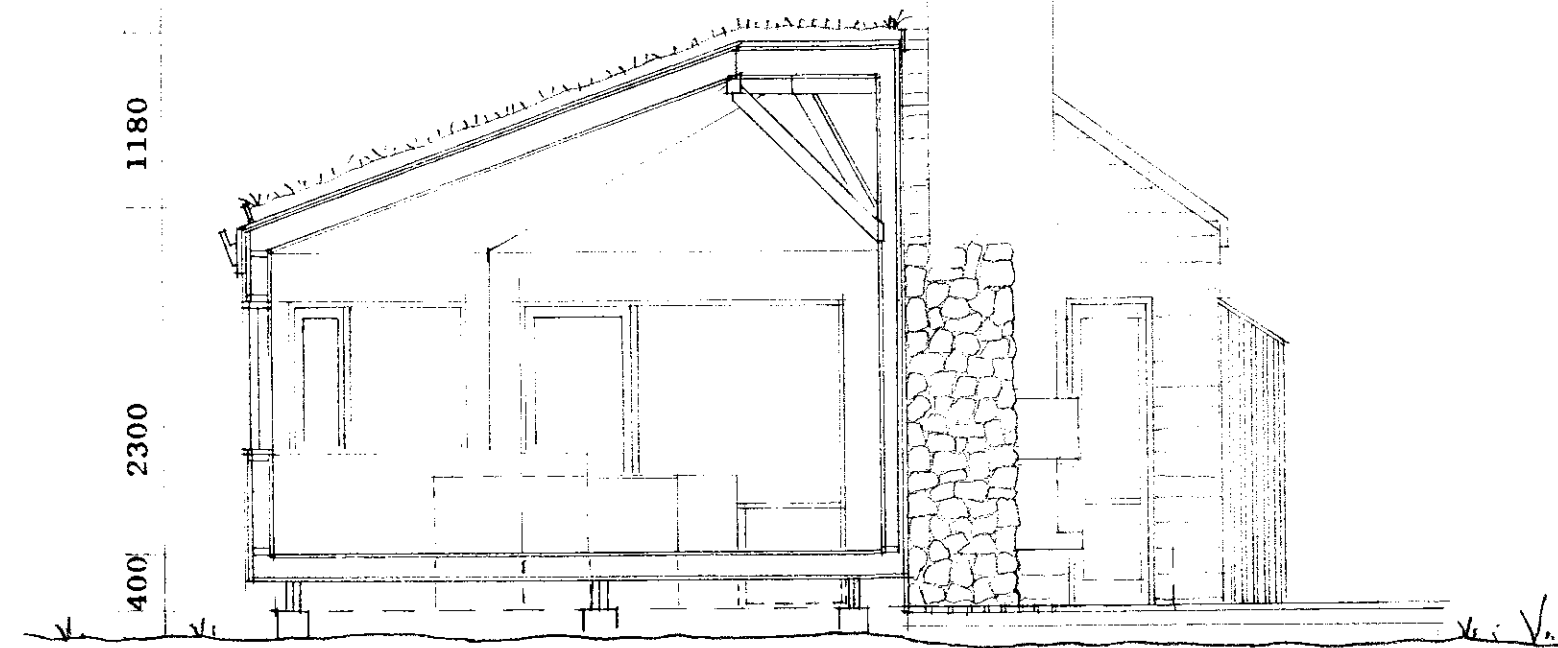

sneiðing A-A

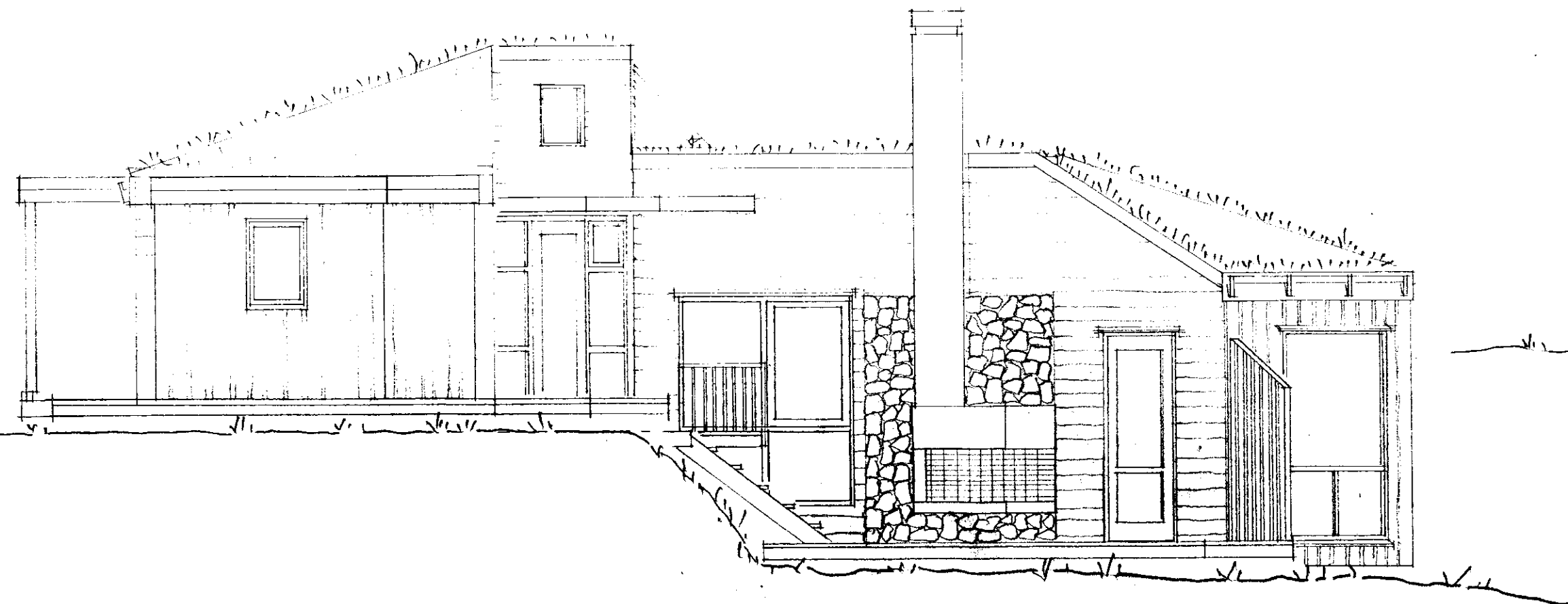

Útlit í suður

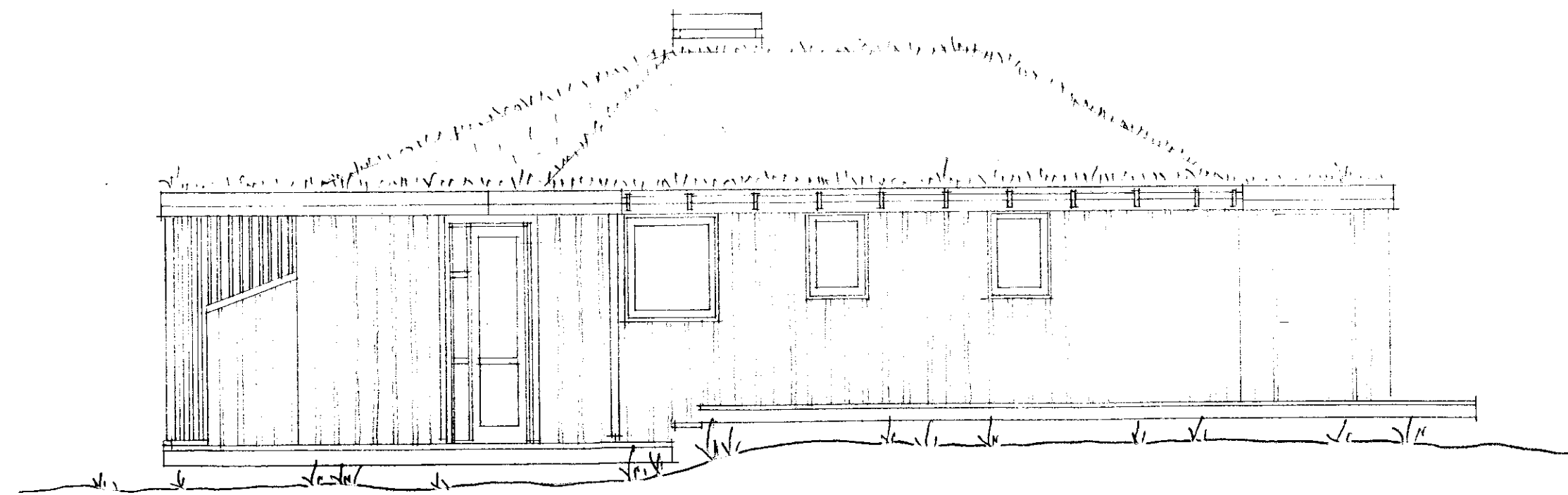

útlit í vestur

3
SUMARHÚS Í GRAFNINGI
ÞAKÁSÝND, ÚTLIT, SNEIÐING
MKV. 1:50
REYKJAVÍK 1.2.97

TEIKNISTOFAN NORÐRI EHF.
SIGURÐUR HARDARSON ARKITEKT FAI
HVERFISGÖTU 26 101 REYKJAVÍK
SÍMI/FAX: 552 8440