

Sumarhús í Nesjar Grafningshreppur m. 1:50

*Sumarhús 19/10 2001*  
*Hallgrímur Sævarsson*

Blað nr 1  
 Pakhalli 18°

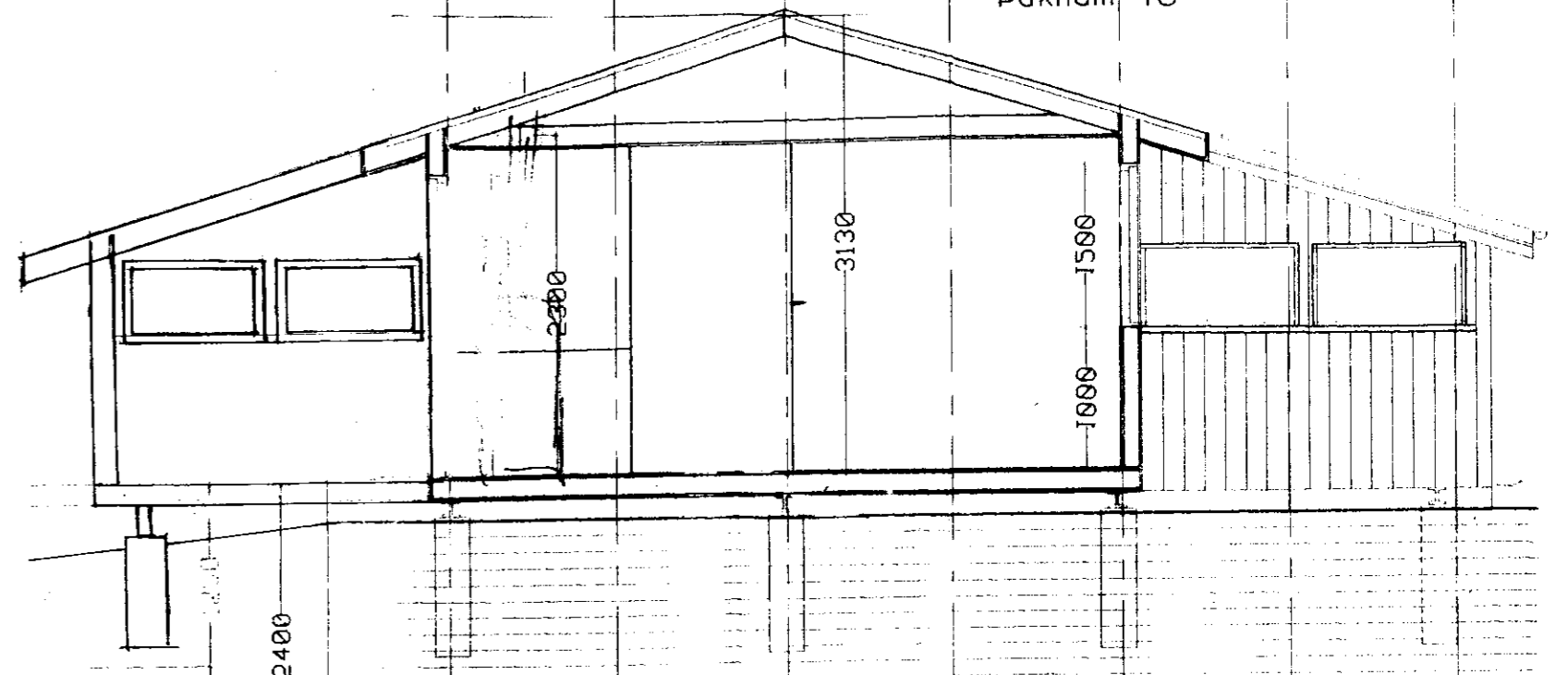
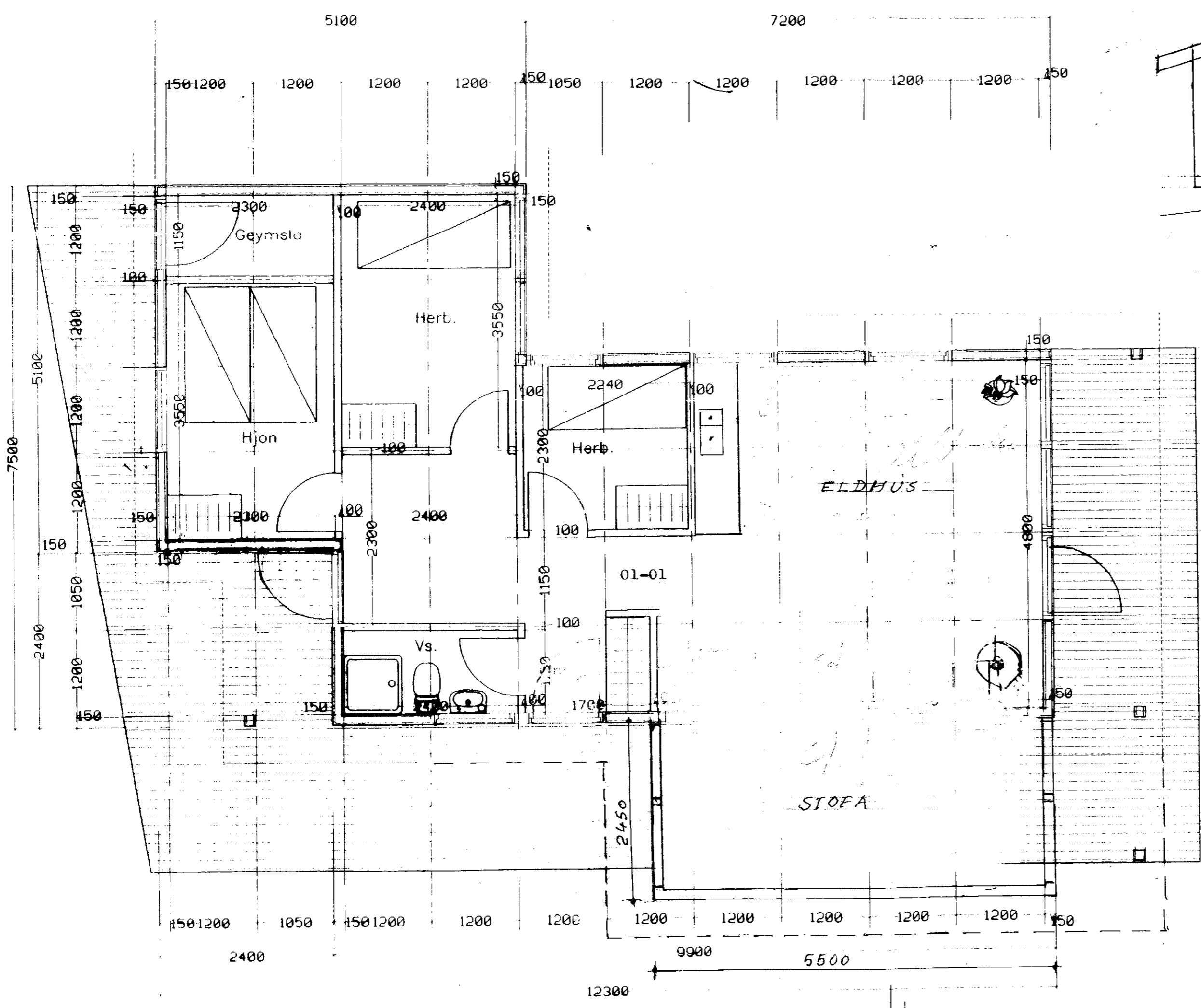

SNID A-A

Byggingarlýsing :  
 Sumarhúsið byggist úr timbureiningum frá S.G. Húsum h/f Selfossi, með timburgólfi á léttar undirstöður.

Stærdir :  
 Flatarmál : 69,0 m<sup>2</sup>  
 Rúmmál : 179,0 m<sup>3</sup>

TEIKNÁ UPPHAFLEGA AF  
 SIGÚRÐI KIARTANSSYNI

*STÆL 13,5M<sup>2</sup>*  
*24,3M<sup>3</sup>*

R. 6. 10. 2001  
 Hallgrímur Sævarsson 310136-7519  
*H.S.*