

Samþykkt
18. JULÍ 2006
Finnur & Smári Kristinsson

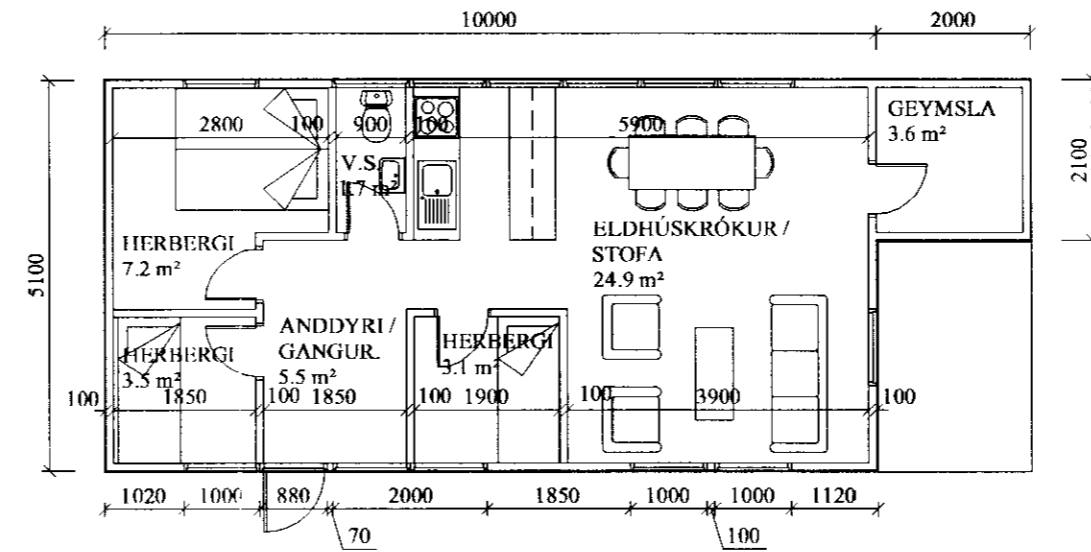

GRUNNMYND
FYRIR BREYTINGU 1:100

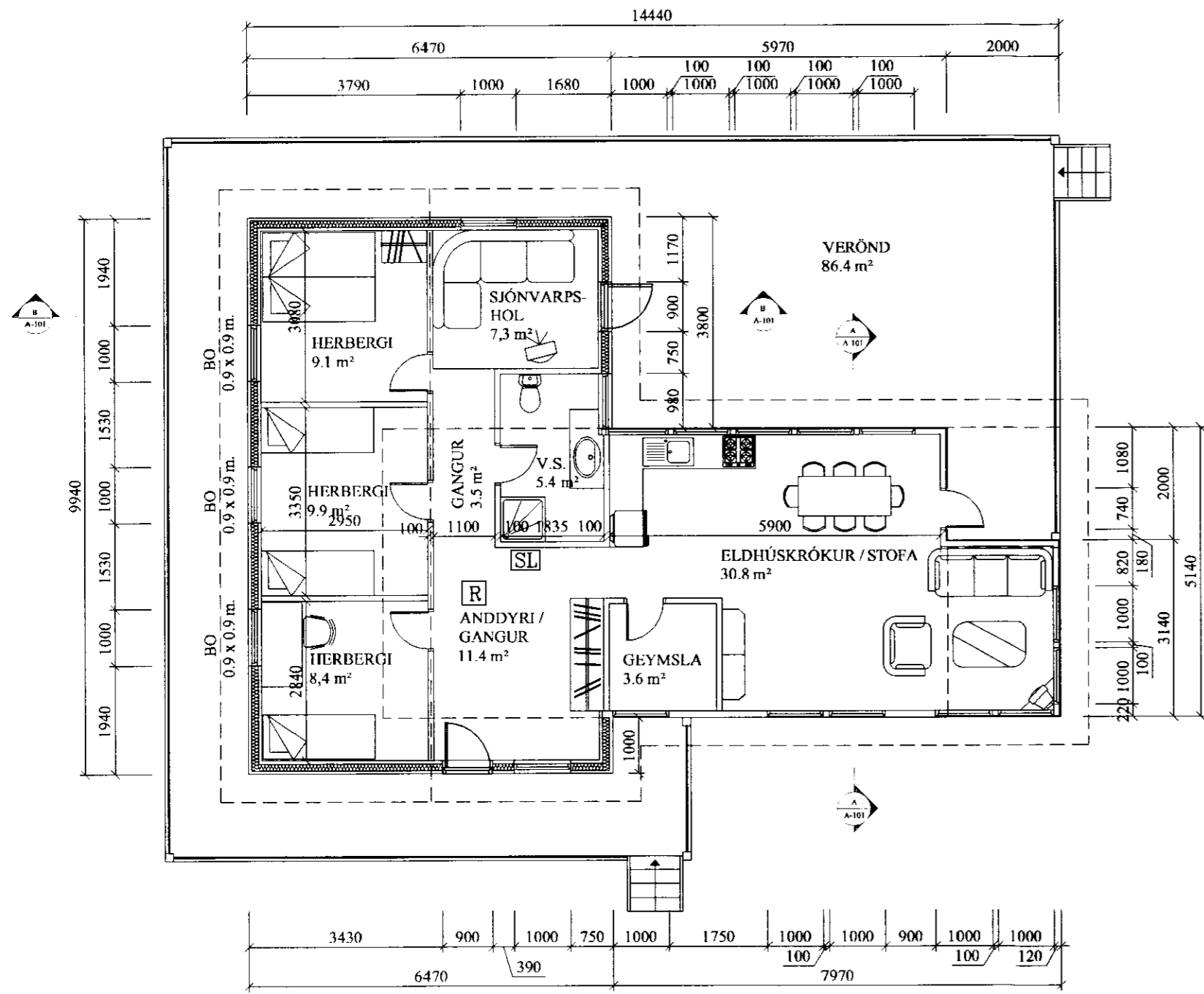
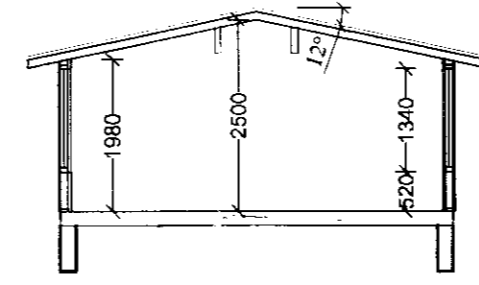

SNEIÐING A-A 1:100

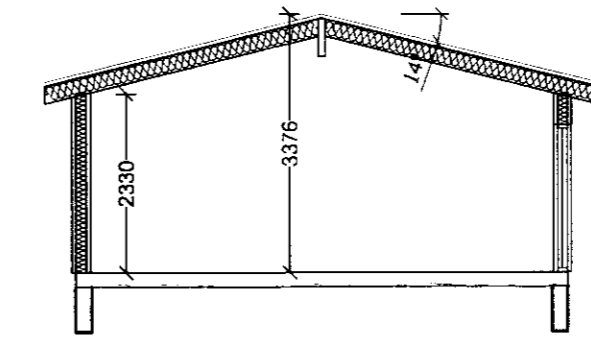

SNEIÐING B-B 1:100

GRUNNMYND
EFTIR BREYTINGU 1:100

BYGGINGARLÝSING:

STÆRDIR:

FYRIR BREYTINGU:
Nettó: 46.4 m²
Brúttó: 55.9 m²

EFTIR BREYTINGU:
Nettó: 89.3 m²
Brúttó: 101.1 m²

ÚTVEGGIR:

Útveggir klæddir með lárétrri viðarklæðningu 20 x 120 mm.
Búrðarviður 45 x 125 mm klæddir með 9 mm krossvið.
Lofunargrind 22 x 45 mm.
Steinullareinangrun 125 mm.
Rakavörð
Lagnagrind 22 x 45 mm
greni panill innan á vegg

ÞAK:

Bárustál með þakpappa. Þak heilklaft með 25 x 150 mm borðum (25 mm lofrás).
Sperrur 45 x 225 mm.
Þak einangrað með 200 mm ull með áföstum vindpappa.
25 x 25 mm listar fyrir loftrum.
Rakasperra.

GÓLF:

Gólfbitar 50 x 200 mm. fura, steinullareinangrun 175 mm.
Rakasperra.

UNDIRSTÖÐUR:

Járnþent steinsteypa.

INNVEGGIR:

45 x 70 mm grind
13 mm giðs C/C 400 mm.
70 mm hljóðeinangrun.

GLUGGAR OG HURÐIR:

viðar gluggar og úthurðir.
Gler úr tvöföldu k-gleri.

GÓLFKÓTAR: (FULLGERÐ GÓLF)

R = REYKSKYNJARI

SL = SLÖKKVITÆKI
Í HÚSIÐ KOMI SLÖKKVITÆKI (6 KG.)

HELSTU STÆRDIR: (SJÁ SKRÁNINGATÖFLU).

FRÁRENNSLI VERÐUR LEFTT Í ROTÞRÓ.
NÁKVÆM ILEÐAR OG STAÐSETNING HÚSSINS
VERÐUR GERÐ Í SAMRÁÐI VIÐ
BYGGINGAFULLTRÚA.

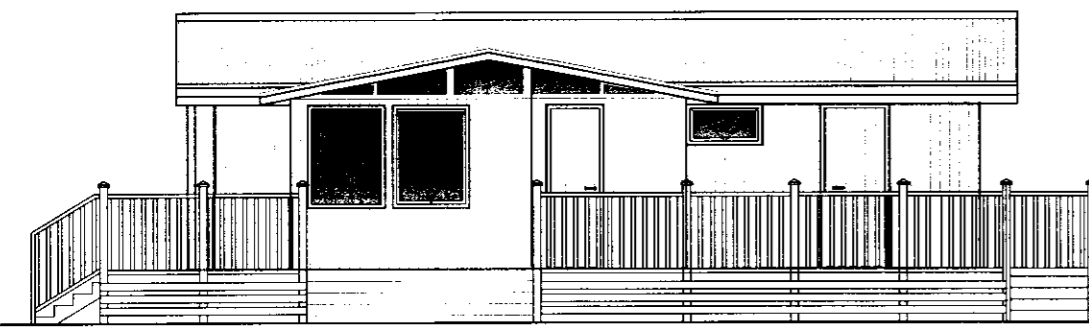

ÚTLIT NORDVESTUR 1:100

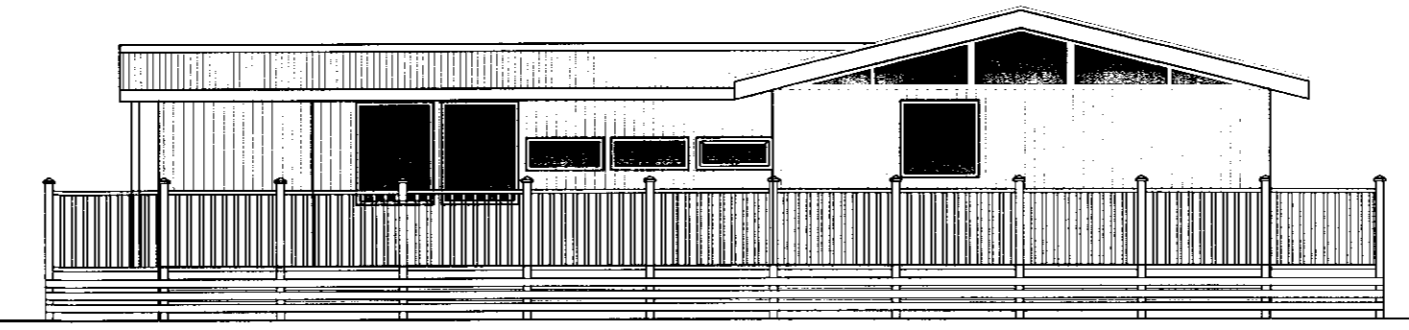

ÚTLIT SUDVESTUR 1:100



ÚTLIT SUDAUSTUR 1:100



ÚTLIT NORDAUSTUR 1:100

Finnur Smári Kristinsson
Byggingarfræðingur
Kt. 060674-5159 Sími: 517-6776, 662-0757 E-mail: finnurkr@internet.is

RÉTTARHÁLS Í LANDI NESJA Í GRÍMSNESI OG
GRAFNINGSHREPPI. LÓÐ R-14

Teikn.nr.	Tilvisun á teikningu	Br.	dags.
Samþykkt			

GRUNNMYND, SNEIÐING A-A & B-B		
ÚTLIT		
Hönnun:	Teiknað:	
Finnur	FSK	
Dags.	Mælikvarði:	Teikn.nr.
20.06.2006	1:100	A-101

Handwritten signature and date: 20.06.2006