

Samp. 27/4/98
H. M. Gunnarsson

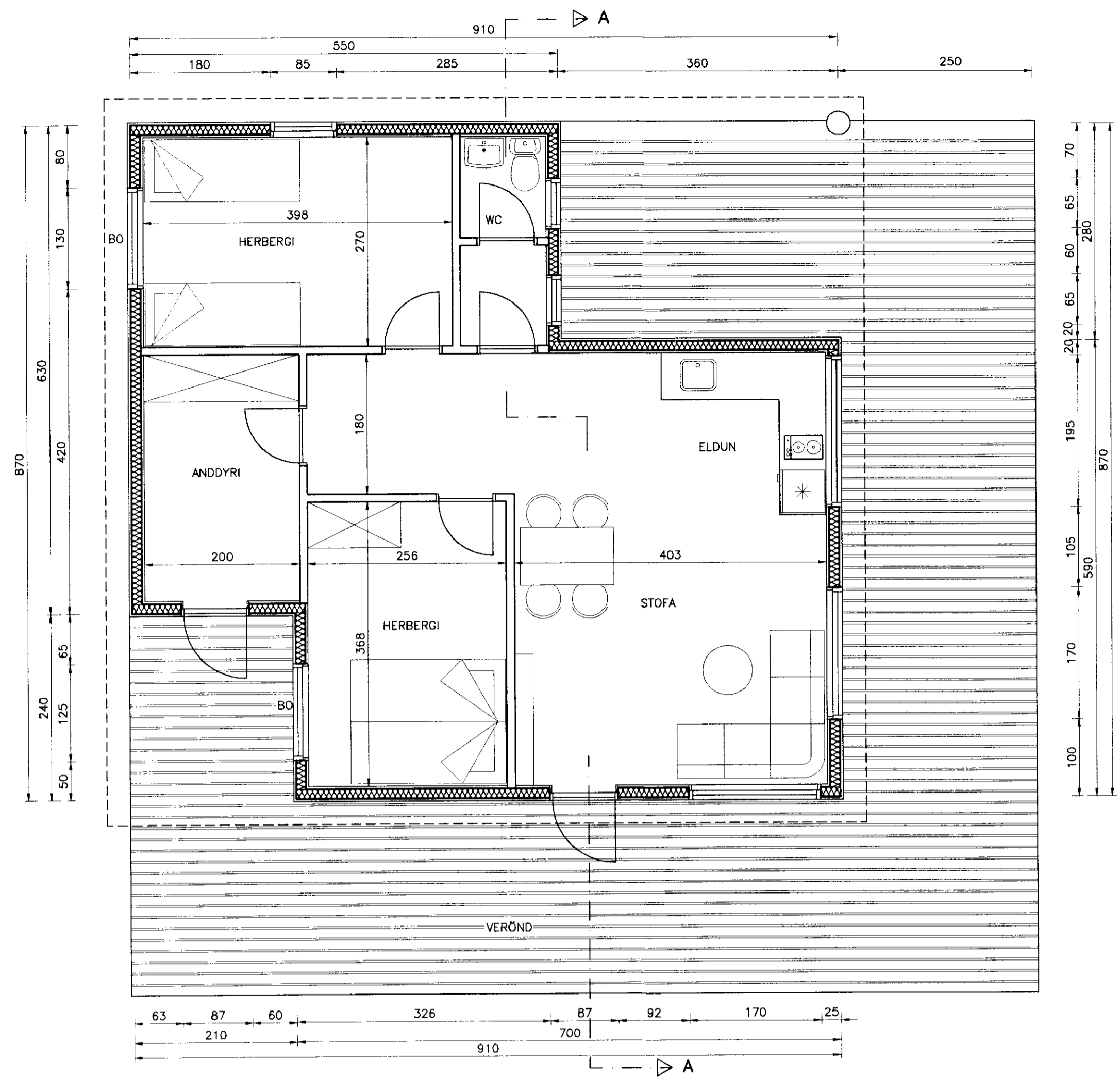

GRUNNMYND
mkv. 1:50

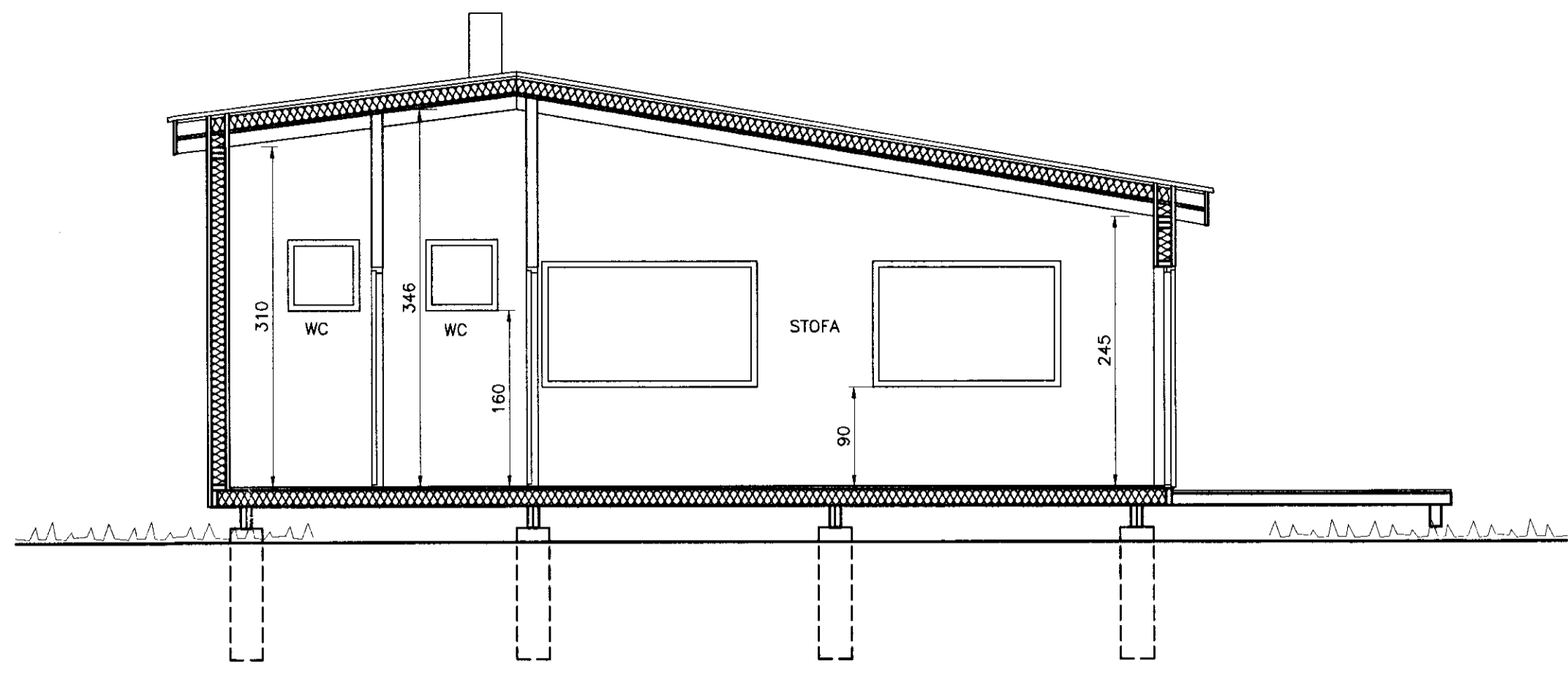

SNID A-A

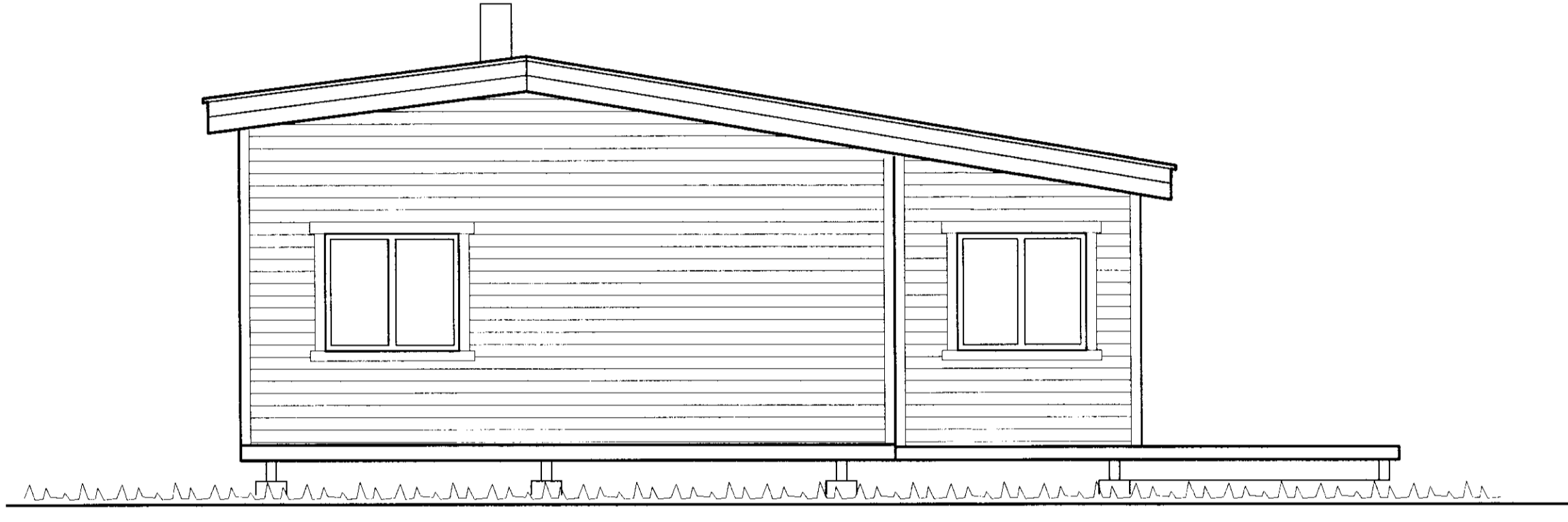

VESTUR-HLID

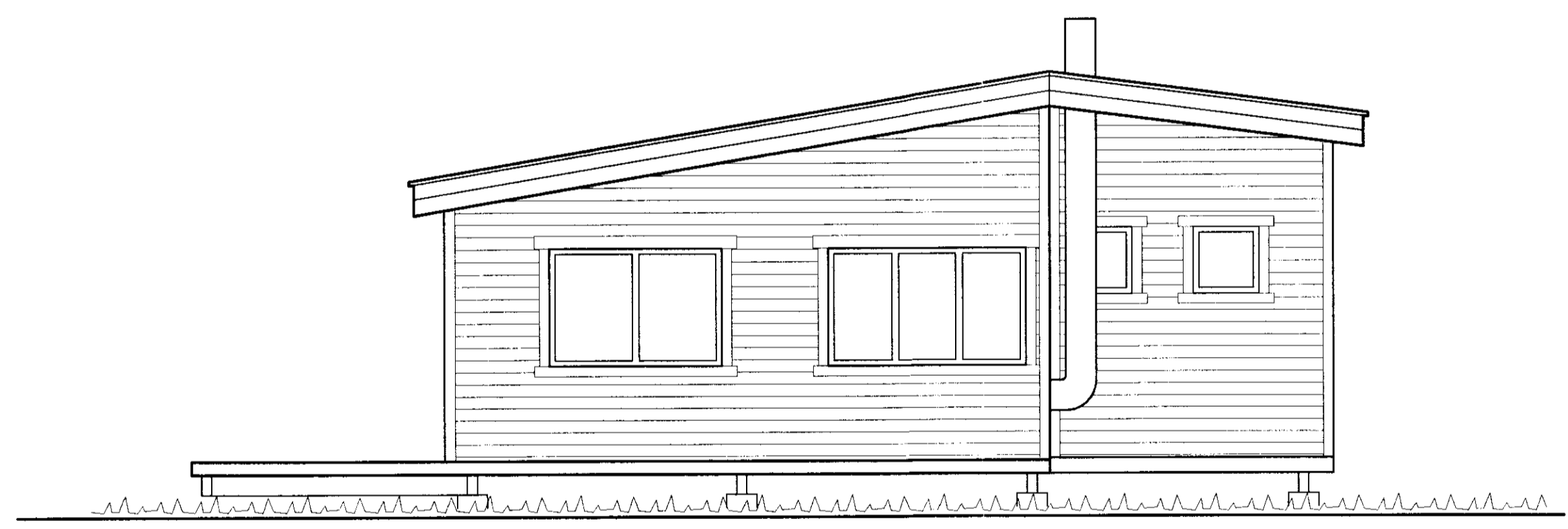

AUSTUR-HLID

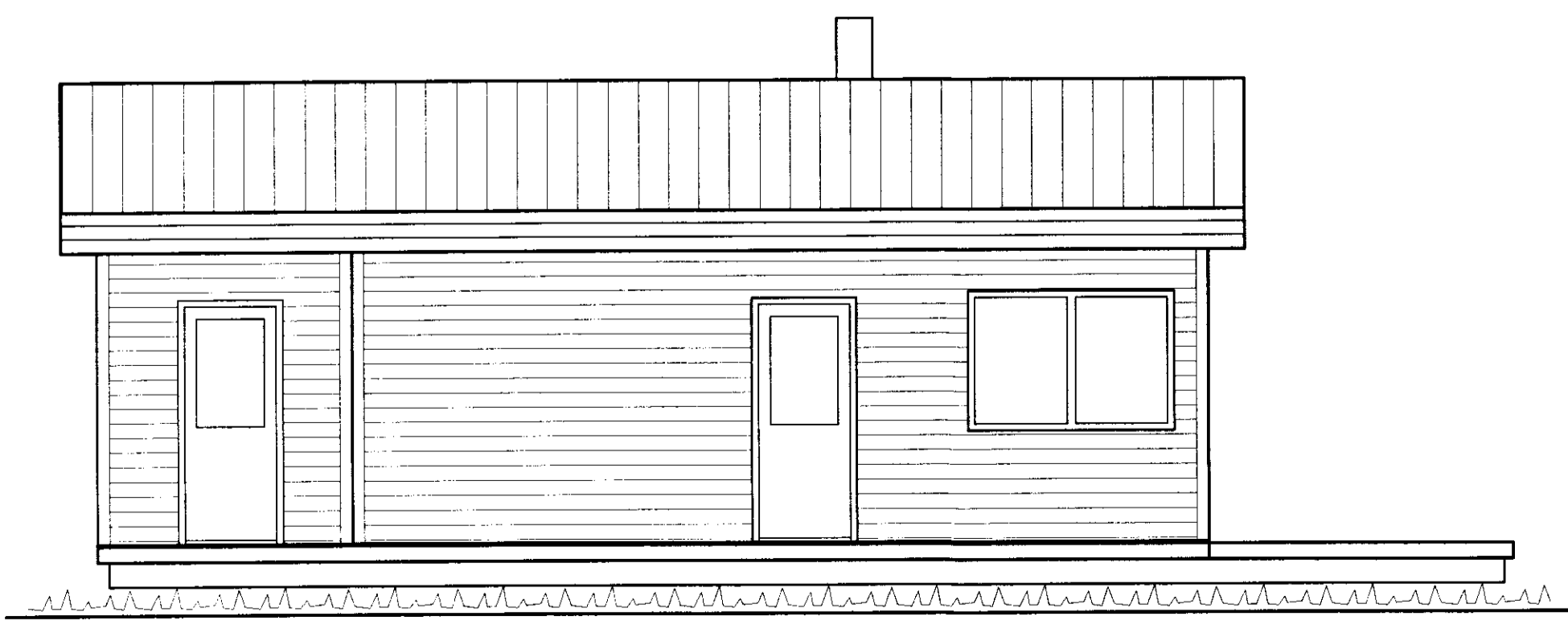

SUDUR-HLID

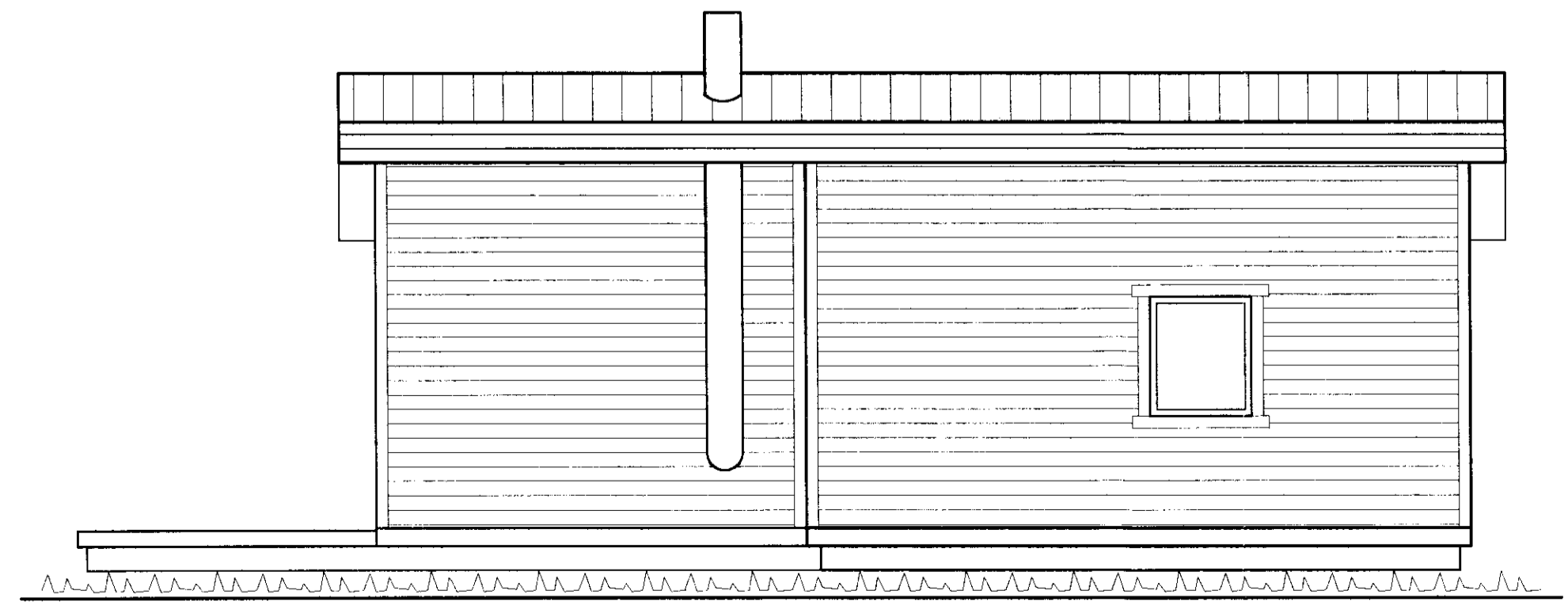

NORDUR-HLID

BYGGINGARLÝSING:
Teikning þessi sýnir húsið eins og það lítur út eftir stökkun.
Undirstöður eru steyptar á staðnum. Gólfbitar eru 50x150 mm sem koma ofan á 2x50x200 mm dregara. Ofan á gólfbita er klætt með 22 mm rakapólum spónaplostum og þar ofan á kemur gólfefni að vali húseiganda. Undir gólfbita kemur 12 mm tjórutex og þar undir músanet.
Búrðargrind áfvegja er 50x125 mm timbur. Klætt er utan á grind með 12 mm tjórutexi og þar yfir með láréttri loftfástri paníklæðningu. Innan á áfvegja er rakavarnarlag. Þá afréttingargrind og innsta klæðning er paníklæðning að vali húseiganda.
Þak er byggt þannig upp að sperrur eru hefðbær 62x125 mm. Klætt er ofan á sperrur með paníklæðningu, þar ofan á kemur rakavarnarlag, síðan legtur fyrir einangrun og heilklett er ofan á legtur með borðaklæðningu, þakpappa og búrúfjærni sem ystu klæðningu.
Einangrun gólfis er 125 mm steinull, einangrun áfvegja er 125 mm steinull og einangrun þaks er 125 mm steinull.
Rotbró skal vera a.m.k. 1.500 lítra, þrjúgjá höfa og staðsett minnst 10 metra frá lóðar-mörkum. Allur frágangur á rotbró skal vera í samræmi við fyrirmæli í heilbrigðisreglugerð.
Neysluvatn kemur úr vatnsbóli.

Br. nr.	Dags.	Af.	Breyting
Ⓐ			
Ⓑ			
Ⓒ			
Ⓓ			

TEIKNISTOFAN TORGIÐ
RÁÐGJÖF - HÖNNUN - EFTIRLIT
ARMÚLI 36, 108 REYKJAVÍK, Sími 568-8866, FAX 568-8878
Páralein Friðbjörgsson, Magnús Þ. Guðmundsson, byggingateknifræðingur, innanhússérkitekt.
Kt. 211055-5299 Kt. 240654-5559

SUMARHÚS MÖRK GRAFNINGSHREPPI

Teikningarheiti: Grunnmynd, snið
Útlit

Dags. 15.04.1998. Kvart. 1:50

Hannað PF Teiknað PF Samp.

Verkr. 97-216 Teikn.nr. 101 Breyt.nr.