

Prastavík 40 aa Grímsneshreppi  
Viðbygging

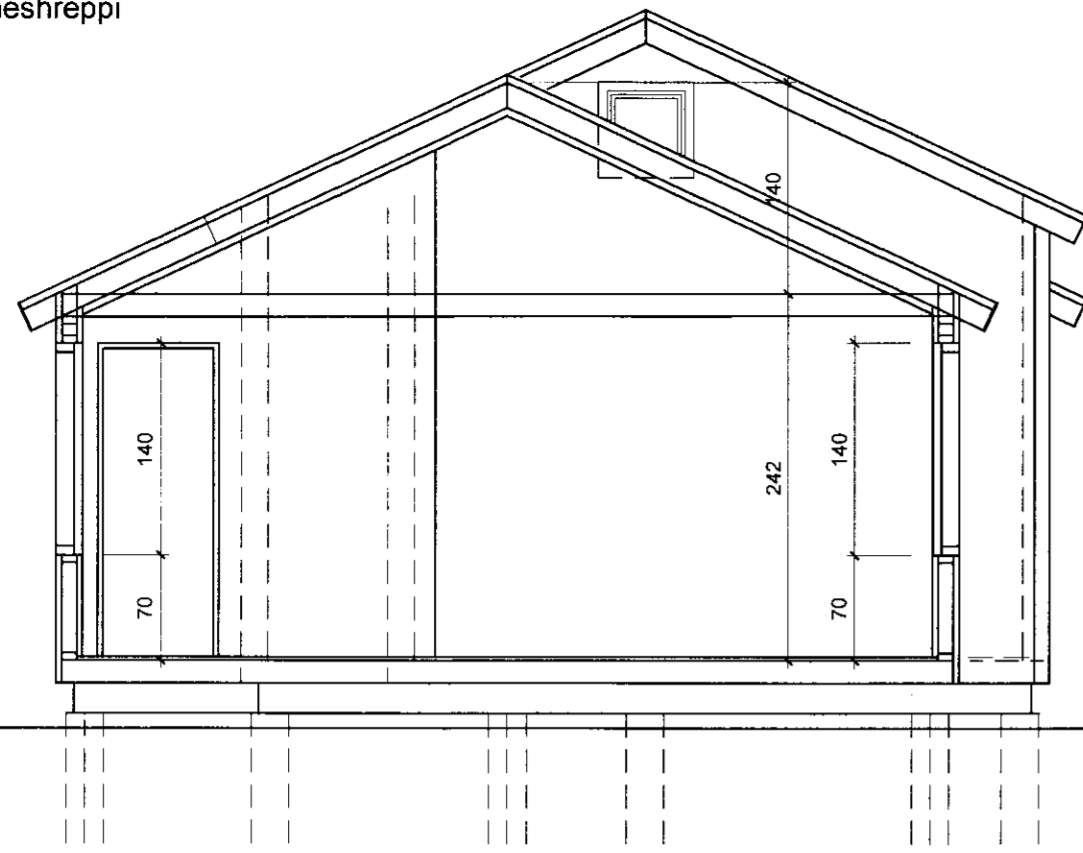

Snið A - A 1:50

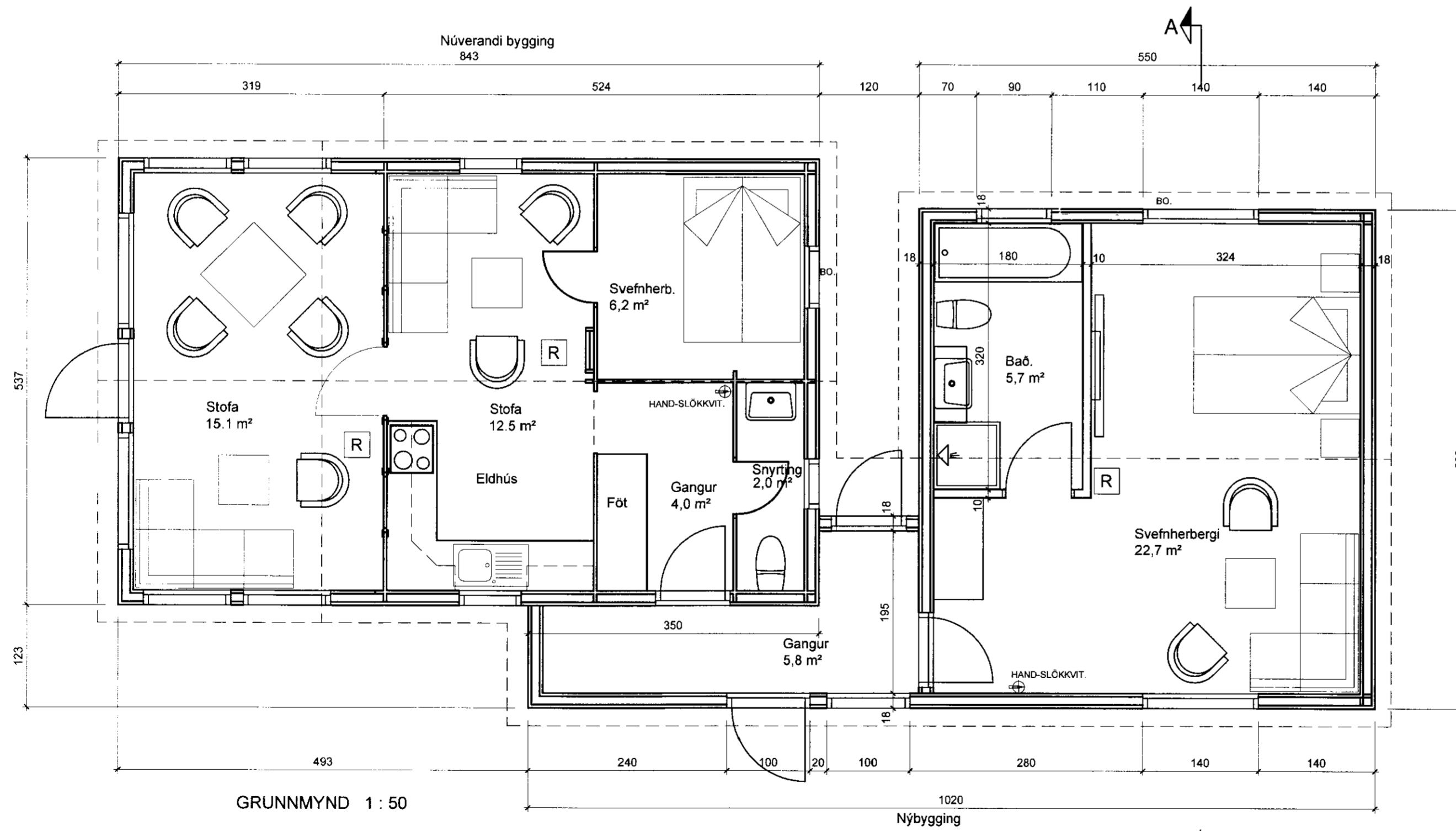

GRUNNMYND 1:50

Nýbygging

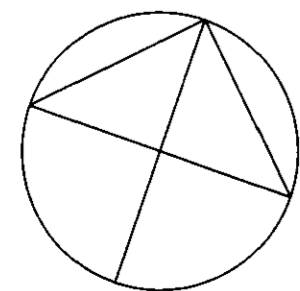

**SAMDYKKT**  
02. DES. 2009  
*Þurp. Þorláksson*  
Byggingafræðingur, úppsv., Ánessýslu og Flóahfr.

*Útlát ferkennaskrá*

Sótt er um heimild til að byggja við núverandi fristundahús Prastavík 40a Grímsneshreppi.

Lýsing:

**Þak:**  
bárujám  
25x150 mm borðaklæðning  
sperrur 50 x 225 mm c/c 600 mm  
200 mm steinull eða glerull (þéttull)  
rakavörn  
12 mm grenipaneli

**Útveggir:**

grind 50 x 100 mm  
einangrun 100 mm steinull (þéttull)  
klætt utan með 12 mm rakabéttum krossviði  
20 mm loftunargrind og 120/20 mm lárétrri vatnsklæðningu.  
klætt innan með 12 mm viðarþyljum  
á 25 mm lagnagrind og rakavarnarlag.

**Gólf:**

22 mm rakabéttar og nótaðar spónaplötur  
50x150 mm gólfbitar cc/400mm  
einangrun 100 mm steinull á músanet.

**Undirstöður:**

dregarar 50x200 mm timbur.  
undirstöður eru staðsteypir staurar á föstum botni.

**Stærðir:**

núverandi 45,2 m² 145,8 m²  
stækkun 40,0 m² 132,9 m²  
eflir st. 85,2 m² 278,7 m²

Frárennli tengist í rotþró. Stærð og staðsetning samkv. reglugerðum og fyrirsögn heilbrigðiseftirlits. Veitukerfi fyrir ferskvatn er á svæðinu.

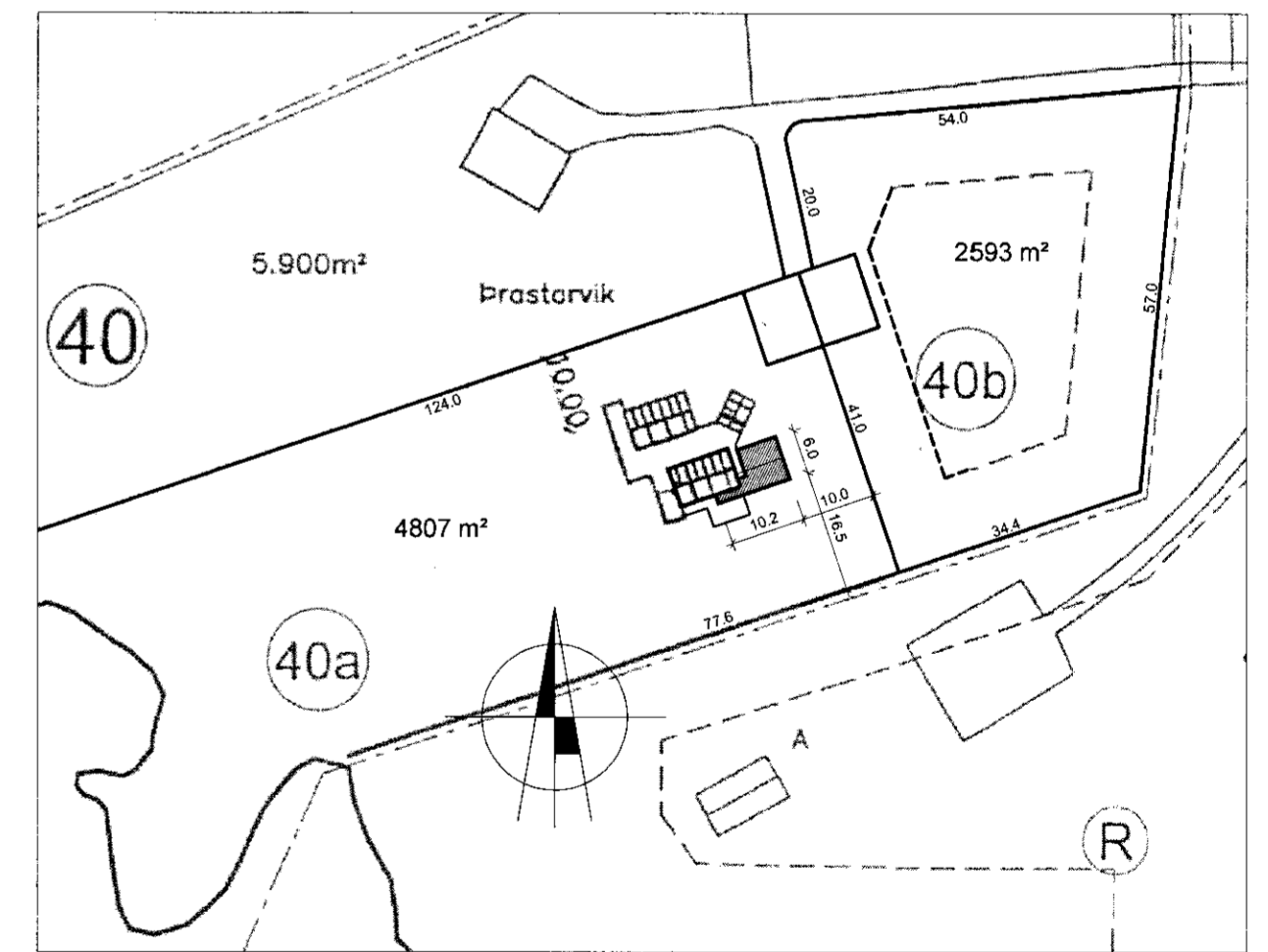

Afstöðumynd 1:1000

VERKHEITI: Prastavík 40 aa Grímsneshreppi	DAGS: 06.05.2009	KVARDI: 1:50 1:1000
VERKHLUTI: Grunnmynd og snið 1:50 Afstaða 1:1000	BR: 23.07.2009	TEKNAÐ: Á.J.
		TEKN NR AF 2
		<b>101</b>
<b>ARKO</b> Ásmundur Jóhannsson 170441-4519	Sími: 8992943	netfang: arko.aj@simnet.is