

Grunnmynd steypar súlur

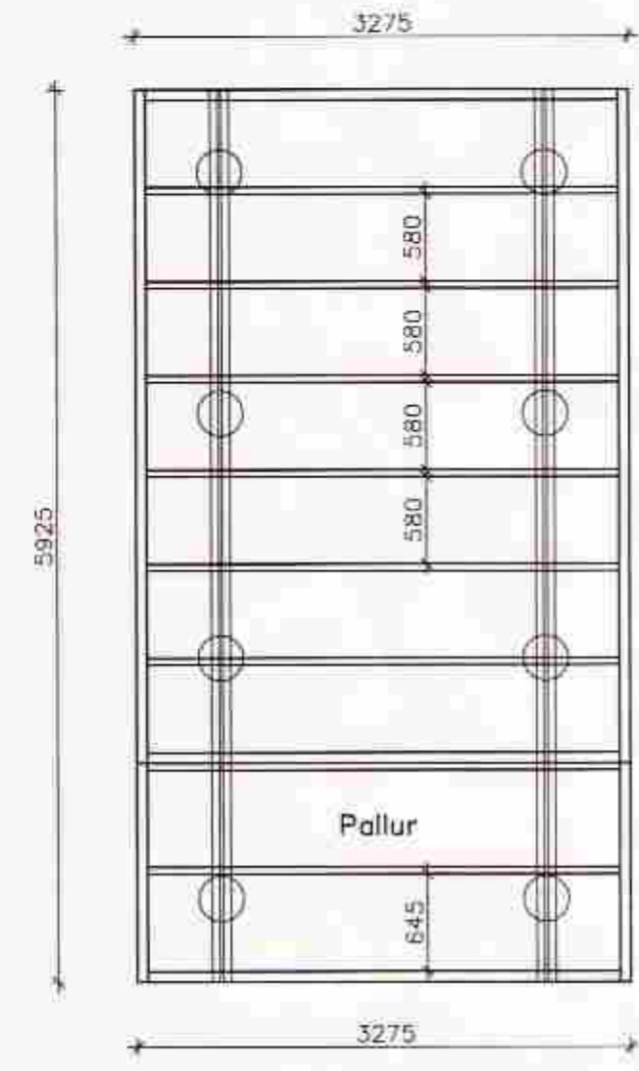

Grunnmynd dregarar

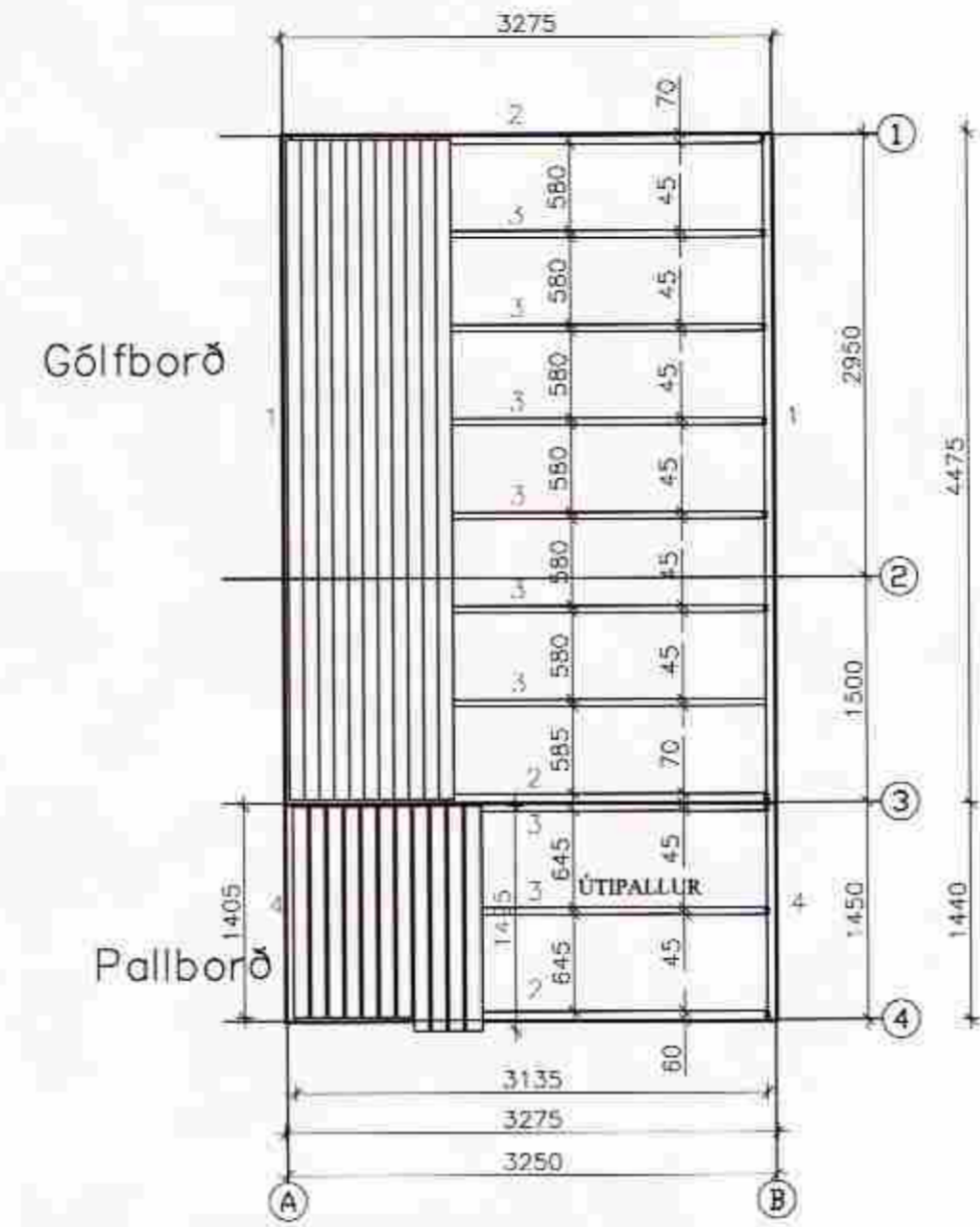

Grunnmynd gólfborð

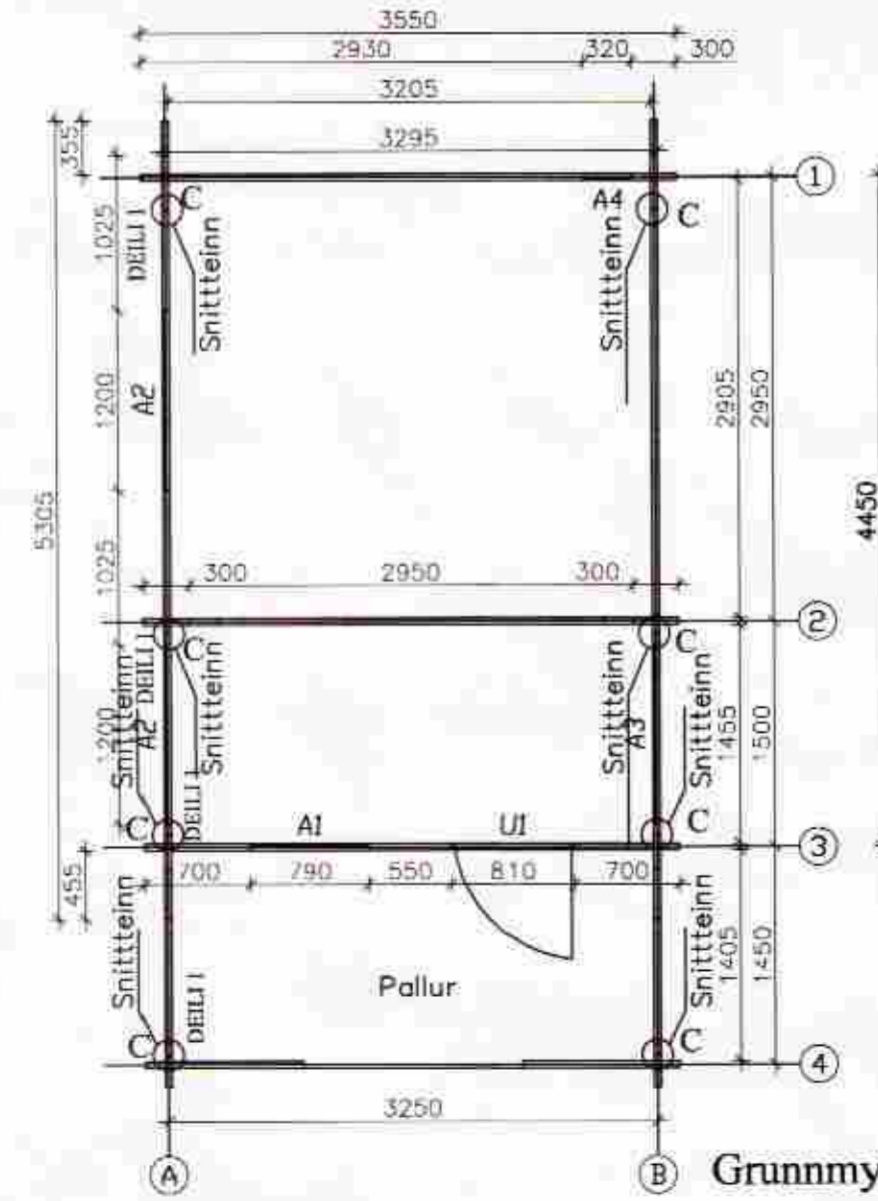

Grunnmynd út og innveggir

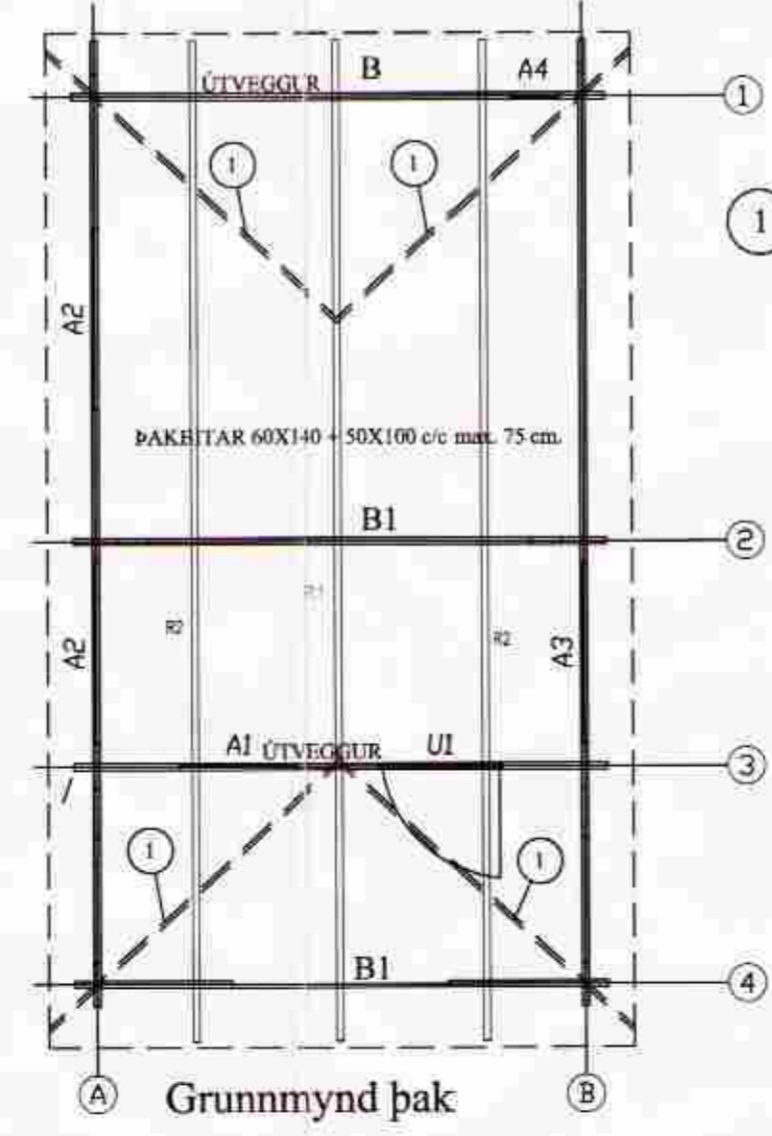

Grunnmynd þak

1 Gatagirði 25x1.5 ofaná þakklæðningu neglt í gegnum þakklæðningu ofaní þakbita með 3" galv 2 stk. í hvern bita, skástífting á þaki

MÓTTEKIÐ
30. JULI 2009
Byggingafræðingur, Árneshöfn og Flúin

SKÝRINGAR SÚLUSÖKKLAR:

ÁLAG Á SÖKKULBOTN ER REIKNAD MAX. 4 KG/CM². KLÖPP EÐA MÓHELLA, KOMI ANNAD Í LJÓS SKAL ENDURSKOÐA SÖKKULSÚLUR SÚLUR SKULU VERA AMK. 100 CM HÁAR VEGNA VINDÁLAGS, FYLLA SKAL AÐ SÚLUM MÆÐ HRAUNFYLLINGU EÐA MOLÐARLAUSRI MÖL. STEYPA Í SÚLUM SÉ S-200 SKV. ÍST-10 FRAMKV. FL.B. NOTA SKAL LOFTBLENDI OG TITRA STEYPU. Í HVERJA SÚLU KOMU 3 K-12 LÖDRÉTT JÄRN NÄNARI SKÝRINGAR OG MÄLSETNINGAR ER AÐ FINNA Á SÉRTEIKNINGUM. GENGIÐ SKAL FRÄ SÖKKULSKAUTI Ä PÄNN HÄTT SEM RAFMAGNSVEITTA REYKJÄVIKUR SEGIR TIL UM Ä LEIÐBEININGABLÄDI 83.4.0100. EF SÖKKULVEGGIR ERU HÄRRI EN 170 CM. SKAL ENDURSKOÐA JÄRNBENDINGU.

LÄGMARKSHÄD SÜLA 100 cm.

SKÝRINGAR ÞAK:

ÞAK SÉ KLÆTT MÆÐ 40x125 NEGLT Í HVERJA SPERRU MÆÐ 3 STK. 3" GALV. NEMA VID GAFLA OG 4 NEDSTU BORD ÞAR NEGLIST MÆÐ 4 STK. 3" GALV. Í HVERJA SPERRU. OFAN Ä TIMBURKLÄDNINGU KOMI ASFALTPAPPI, 50X100 LEKTUR 100 mm. EINANGRUN OG BÄRUJÄRN EÐA BÄRUSTÄL. NEGLA SKAL ÞAKJÄRN MÆÐ SNÜNUM ÞAKSAUM EÐA KAMBSAUM, SJÄ NÄNARI SNIDMYNDIR. EF NOTUD ER ÖNNUR GERÐ ÞAKSTÄLS SKAL ENDURSKOÐA NEGLINGU. SKAL ÞESS GÆTT ÄÐ AMK. VERÐI 15 STK. ÞAKSAUMUR Ä HVERN FERMETER ÞAKS.

15 m2 Gestahús
Í landi Norðurkots Grímsneshreppi

Grunnmynd undirstöður gólf og þak
dregarar og gólfbitar hús og pallur
Eigandi Leifur Gíslason kt.

ABS
-teiknistofa-
Jóhannes Pétursson
Byggingafræðingur
Kl. 010448-3959
S: 567-5107

Hannað:	J.P.	Dagsetning:	24.06.09
Teknað:	J.P.	MKV:	1 : 50
Samþykkt:	<i>[Signature]</i>	Nr. teikningar:	U-01