

byggingarreitur

fyrirhugaður síðari áfangi byggingar

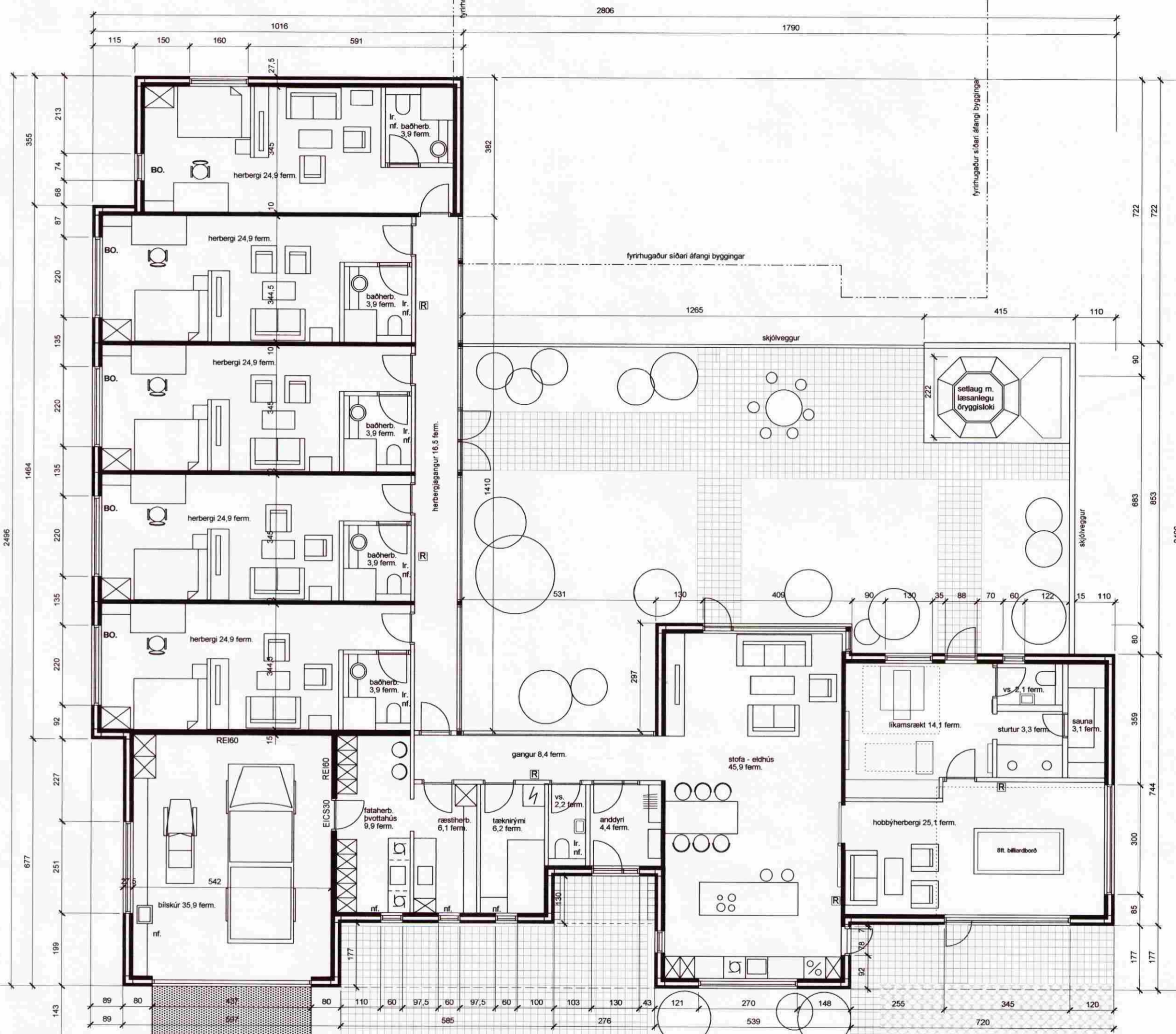

MÓTTEKID  
 18 MAÍ 2009  
*[Signature]*  
 Byggingafultrúi uppsv. Ámessýslu og Flóahfr.

A

A

Grunnmynd

byggingarreitur

breyting 24.05.09  
 sorpgemysla, bílastæði, fyrirkomulag í garði

Nesjavellir, lóð nr. 15 - starfsmannahús.

Aðaluppdráttur - Fyrri Áfangi

**1.02**  
 Dags091007  
 M.kv1:100

grunnmynd 1. hæð.

**Sigurður Pálmi Ásbergsson** arkitekt  
 Borgartún 6, 105 Reykjavík kt: 070299-3469  
 sími: 5176442 gam 6991342 netfang: sigurdurpalmi@internet.is

*[Signature]*