

Suður mál 1/100

Austur mál 1/100

Handrið á sólpalli er með standandi rímlum með 10 sm. rímlítili. Veggur (140 sm.) um hellan þott er með lokandi standandi klæðningu í sama stíl og handrið. (BR 44/1998) gr. 202.15 veggsvolum skal vera handrið, ekki lægra en 1.00 m. gr. 202.13 þannig skal gengið frá handriðum að ekki stafi hættu af, og mega þp ekki vera breidd en 0.10 m.

Byggingareglugerð, 44/1998 gr. 115.4 Útveggir og þök Fristundahúsa skulu vera E130 og klæðningar í flokki 2.

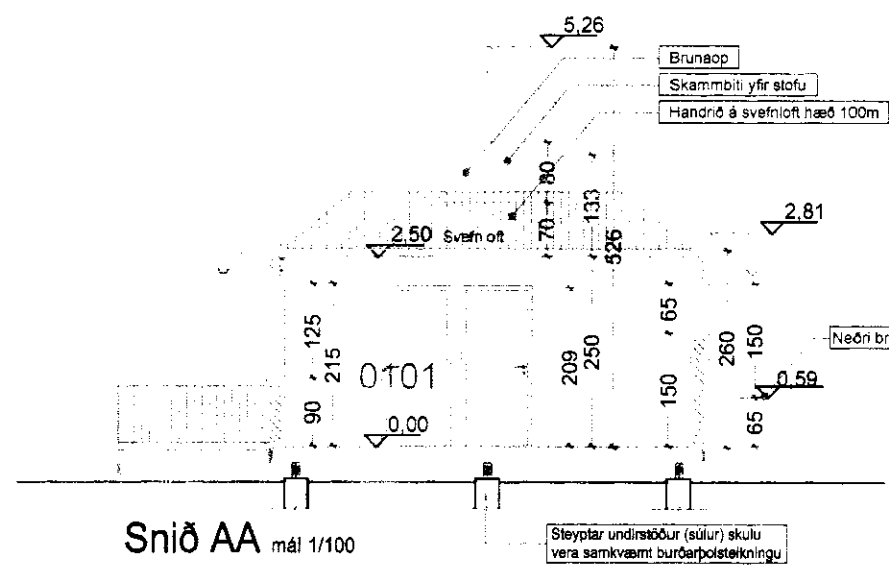
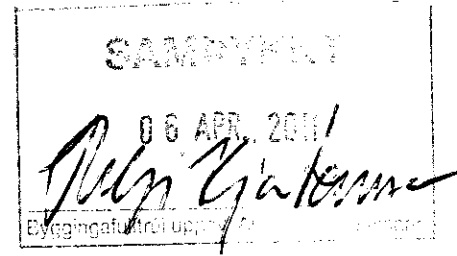

Snið AA mál 1/100

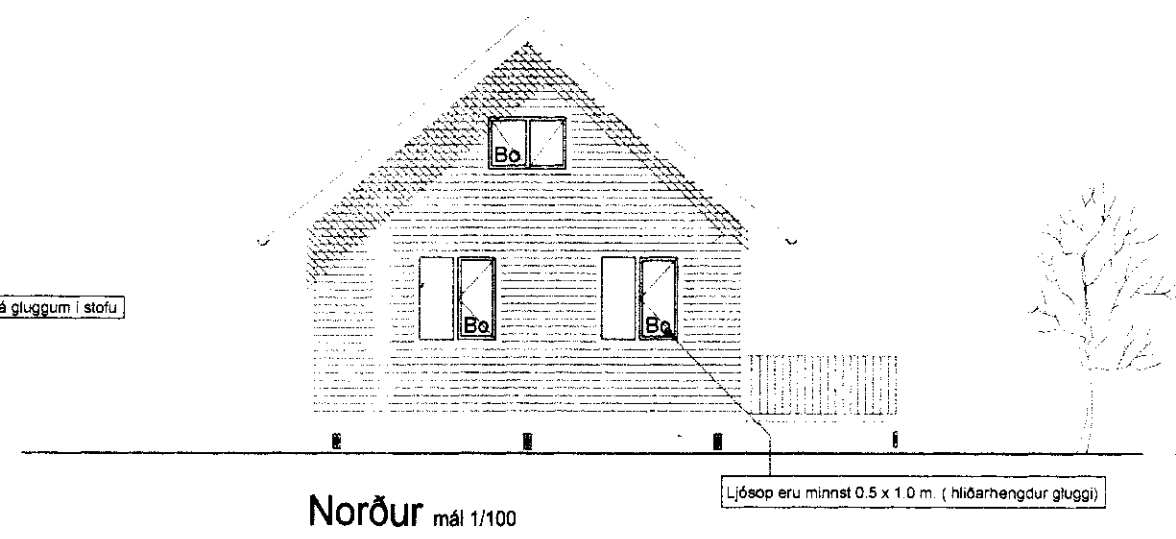

Norður mál 1/100

Vestur mál 1/100

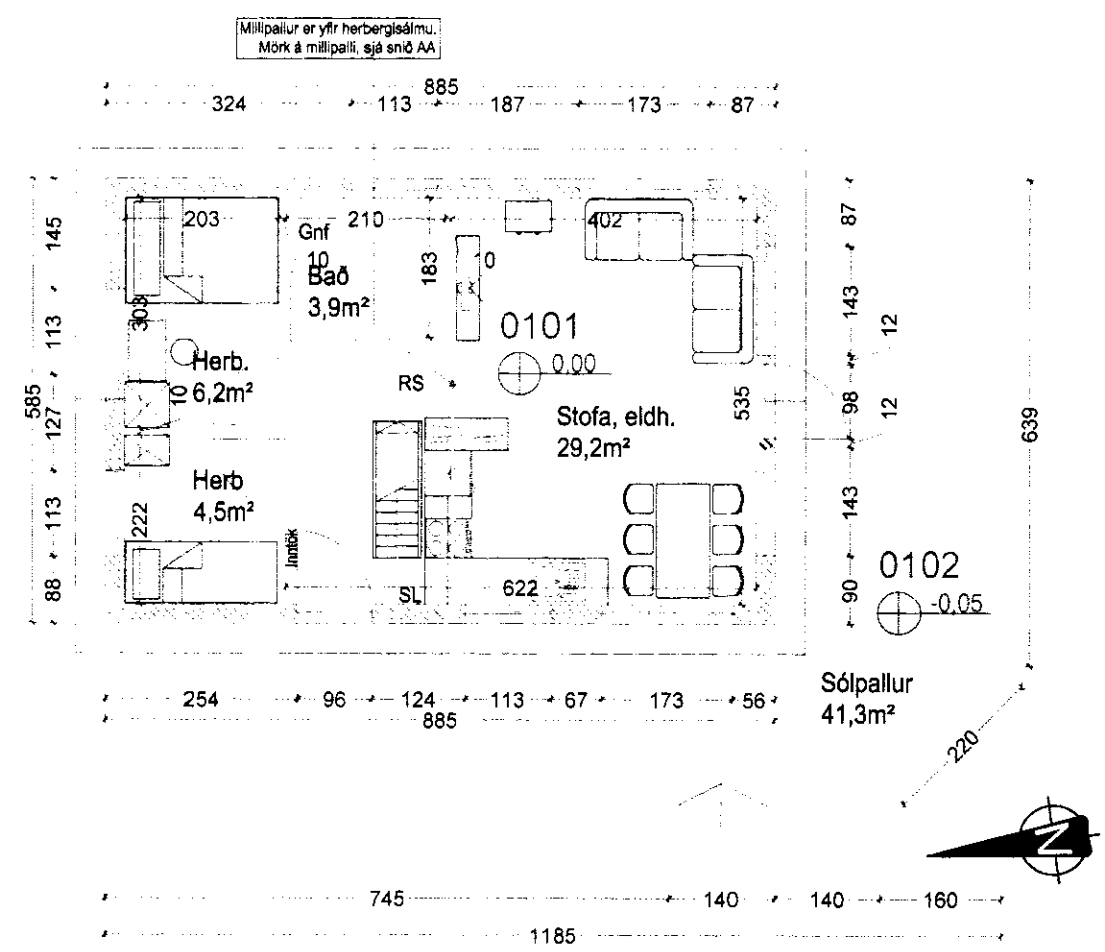

Grunnmynd mál: 1/100

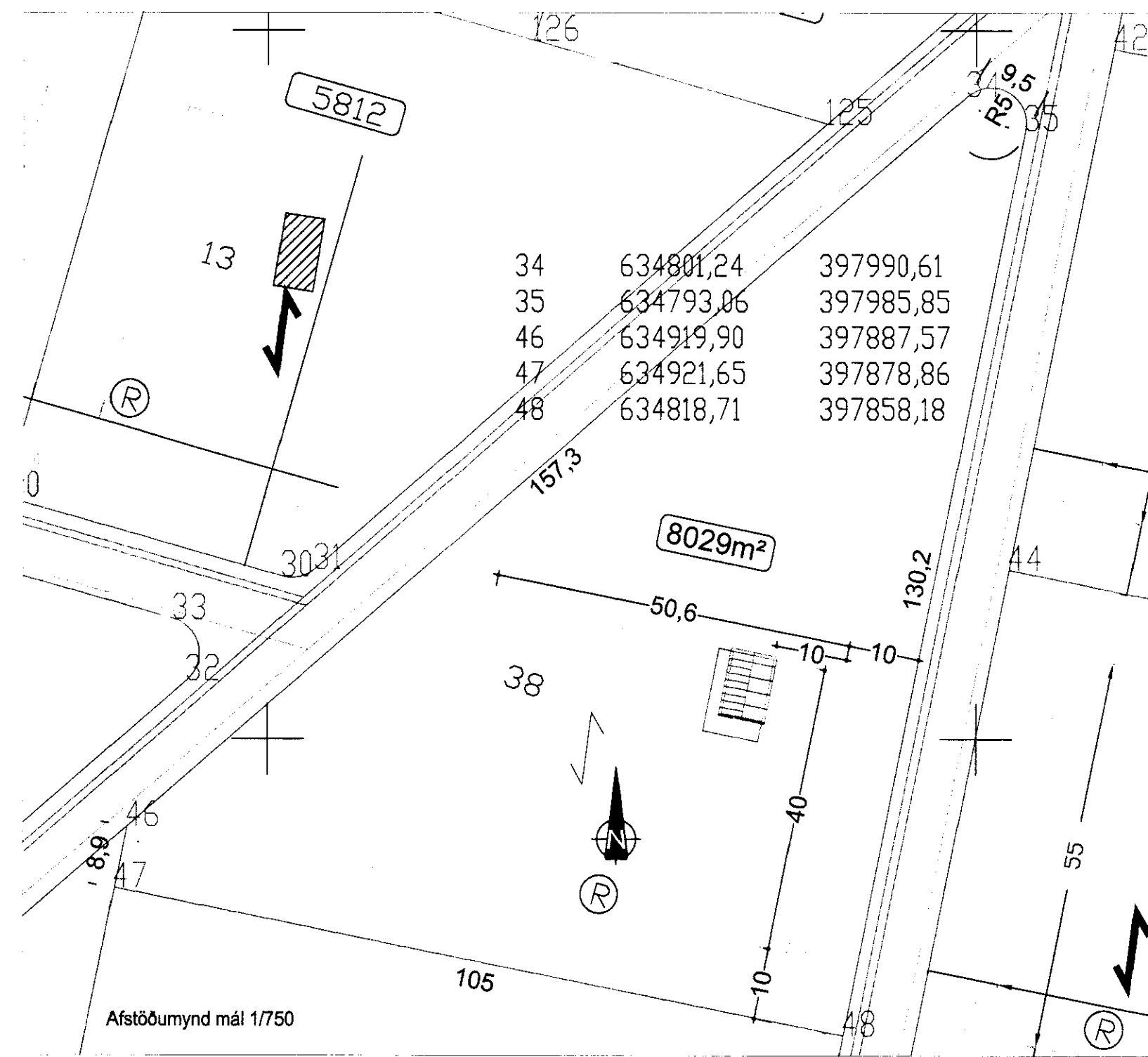

Afstöðumynd mál 1/750

Byggingarlýsing:

Húsið er fristundahús í landi Oddholts, Grímsneshreppi nr. 26. Undirstaða er dregarar 2 x 50 x 200mm settir ofan á steyptar súlur samkvæmt teikningu af undirstöðum. Ofan á dregara koma bitar 50 x 223, einangrun 200mm og gólfklæðning 22mm að ofan, neðan á dregara kemur 9mm krossviður eða annað efni t.d. blikk 0.5mm. Útveggir eru trégrind 50 x 120mm (50x 150) klædd með 9mm krossvið til afstífging og tréklæðningu (eða óðru efni að ósk byggjenda) að utan, að innan er rakavarnarlag 0.2mm þolplast og t.d. panill eða gips 13mm, (spónapltur 12mm ef þær uppfylla brunakröfur). Útveggja grind skal vera opin út vegna raka. Þak: Bárúð kemur ofan á tjörupappa, (þakhalli 40 gráður) sperrur eru 20 x 223mm, einangrun 200 mm steinull (pakull) með vindpappa sem kemur á milli sperra, neðan á sperrur kemur rakavarnarlag 0.2mm, rafmagnsgrind og klæðning (t.d. panill) að valli húseganda. Innveggir eru einangaðir með 50mm steinull. Gluggar og hurðir eru úr tré með k-gleri. Loftbíl á milli glejra er 12mm í fóstum kórnum en 9mm í opnanlegum fögum og hurðum. Lagir eru hefðbundnar, upphitun er hitaveita (rafhitun) í ofnum. Eldvarnir: Eldvarnir og eldvarmerkingar eru samkvæmt bygginga- og brunavarnarreglugerð. Kólnunartölur: Þak 0,2 W/m²C Útveggir 0,3 W/m²C Gólf 0,2 W/m²C Meðaltal glugga og hurða 2,05 W/m²C Stærðir: Flatarmál 51,8m² Aðrar stærðir eru samkv. skráningaöflu.

Skýringar

- SI Slökkvitæki
- BR Brunaslanga
- Et Eldvarnarteppi
- Rs Reykskynjari
- BO (0,5* 1,0) Björgunarpöpp
- EI-60 Brunamerking
- Gnf Gólfniðurfall
- MHL 01 Matshluti
- 0101 Rýmisnr.
- x.xx Hæðarkódi
- F= Flatarmál lóðar
- Norðurpíla
- Útveggur léttur
- Léttur innveggur

Stefán Árnason byggingafræðingur, kt. 020346 4269 Símar 896 3920, 6617 280, sa@internet.is

Fristundahús í landi Oddholts Grímsneshreppi nr. 26-38
Grunnmynd, afstöðumynd, útlit, snið, byggingarlýsing.