

SAMPYKKT
 07 JUNI 2012
Rún Kolbeinn
 Byggingarritgjafi, Amosyslu og Físi.

BYGGINGARLÝSING:

UM ER AD RÆÐA REYNDARTEIKNINGAR AF HÚSI BYGGÐU UM 1980 OG ÞVI STENST HÚSID EKKI NÚVERANDI KRÖFUR BYGGINGAREGLUGERÐAR.

UNDIRSTÖÐUR ERU STADSTEYPTIR VEGGIR OG 9. TOMMU DREGARAR.

GÓLF ER ÚR 145X45mm (2X6") BURÐARVID, EINANGRÁÐ MED 125mm STEINULLAREINANGRUN, SEM ER HALDID UPPI MED TOMMU LISTUM OG 9mm GRENKROSSVID Á MILLI GÓLF BITA. YFIRBORD GÓLF S VERÐUR ÚR 20mm FURUGÓLFBORÐUM.

ÚTVEGGIR ERU ÚR 100X45mm (2X4") BURÐARVID, EINANGRÁÐ MED 100mm + 25mm STEINULLAREINANGRUN, AD UTAN KEMUR 9mm GRENKROSSVIDUR NEGLDUR Í LÍM, 20mm LOFTUNARGRIND OG LIGGJANDI BÁRUJARNSKLÆÐNING

ALLIR GLUGGAR Í HÚSINU VERÐA MED TVÖFÖLDU K GLERI.

ÞAK ER KLÆTT BÁRUJARNI, BORDAKLÆÐNINGU OG ÞAKVIRKI ER ÚR KRATSPERRUM, EINANGRUN ER ÚR 200MM STEINULL, TRYGGJA SKAL LOFTUN ÞAKVIRKIS, SAMKVÆMT BYGGINGAREGLUGERÐ.

GENGID ER FRÁ RAKAVARNARLAGI 0,20MM ÞOLPLASTI Á HEFÐBUNDIN HÁTT.

GERT ER RÁÐ FYRIR RAFMAGNSGRIND OG KLÆÐNINGU Í FLOKKI 2 AD INNANVERÐU.

BRUNAVARNIR:

SETJA SKAL UPP SLÖKKVITÆKI (6.kg) OG REYKSKYNJARA AF VIDURKENNDRI GERÐ Í SAMRÁÐI VID BYGGINGAFULLTRÚA OG / EDA BRUNAMÁLAYFIRVÖLD. (gr 115.5)

VEGGIR OG ÞÖK SKULU VERA LÁGMARK EI30 OG KLÆÐNINGAR Í FLOKKI 2. (gr. 115.4)

ÚR HVERJU SVEFNHERBERGI SKULU VERA BJÖRGUNAROP SEM UPPFYLLA ÁKVÆÐI BYGGINGAREGLUGERÐAR. (gr 159.2)

ÚPPHITUN ER HITAVEITA

SKOLP SKAL LEIDA Í ROTÞRÓ LÁGMARK 10M INNAN LÖÐARMARKA.

SKÝRING TÁKNA:

- GN GÓLFNIDURFALL
- BO BJÖRGUNAROP
- SL SLÖKKVITÆKI
- ÞN ÞAKNIDURFALL
- SB STEYPIBÁÐ
- GK 0,00 KÓTI

ALLIR KÓTAR ERU AFSTÆÐIR, STADSETJA SKAL HÚS Á LÖÐ Í SAMRÁÐI VID BYGGINGAFULLTRÚA.

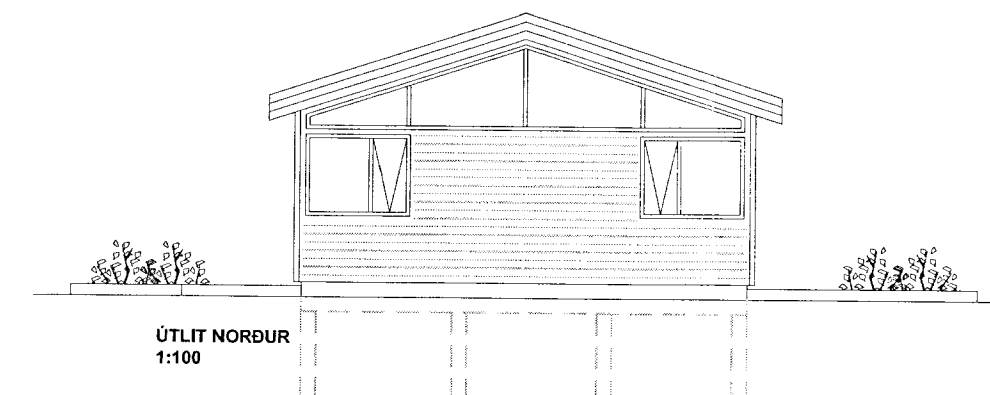
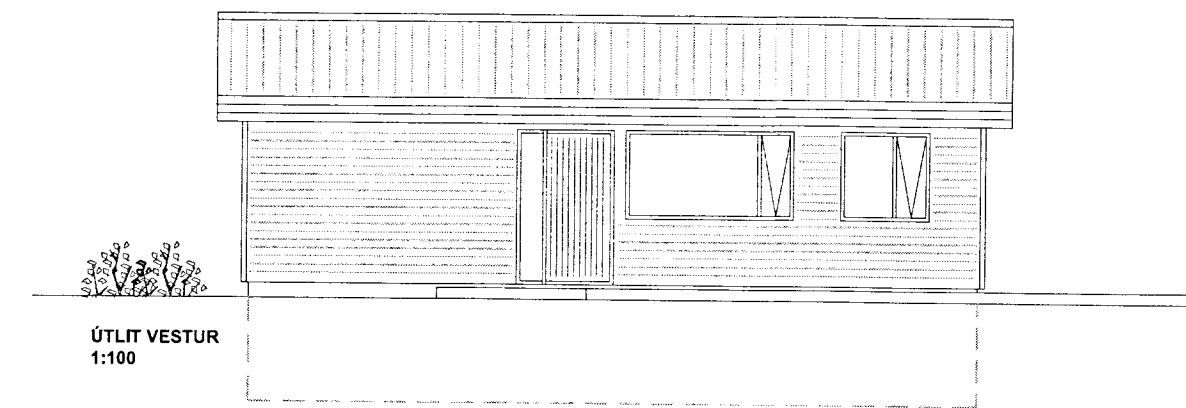
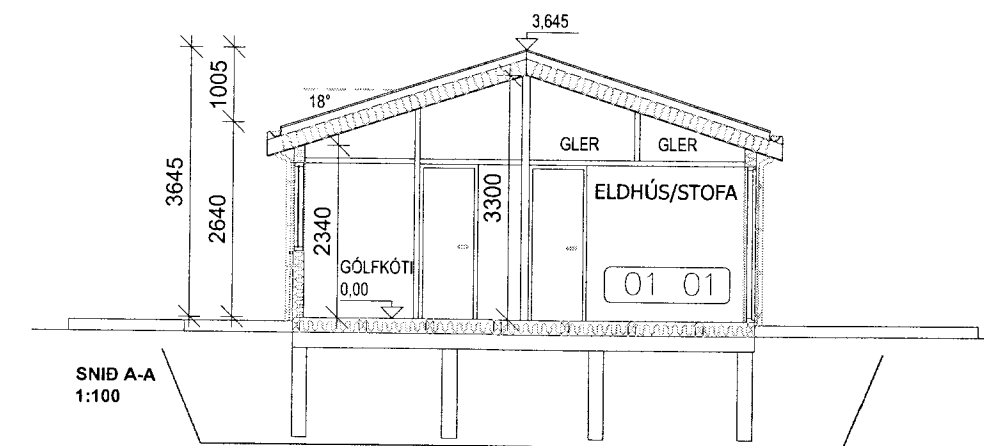
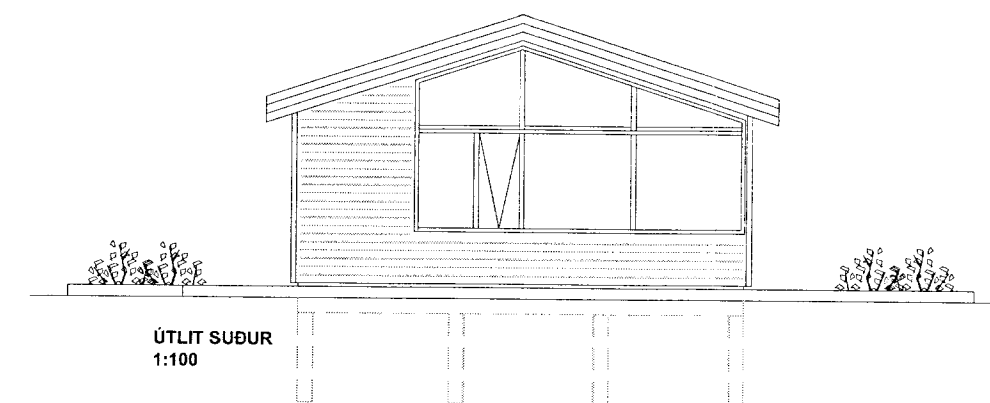
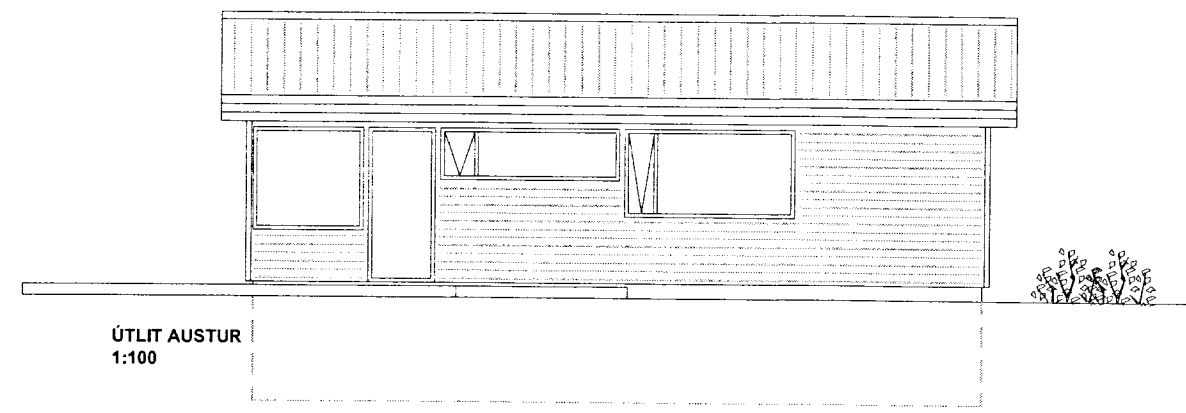
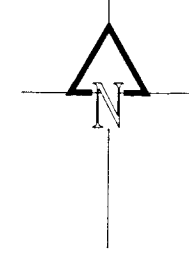
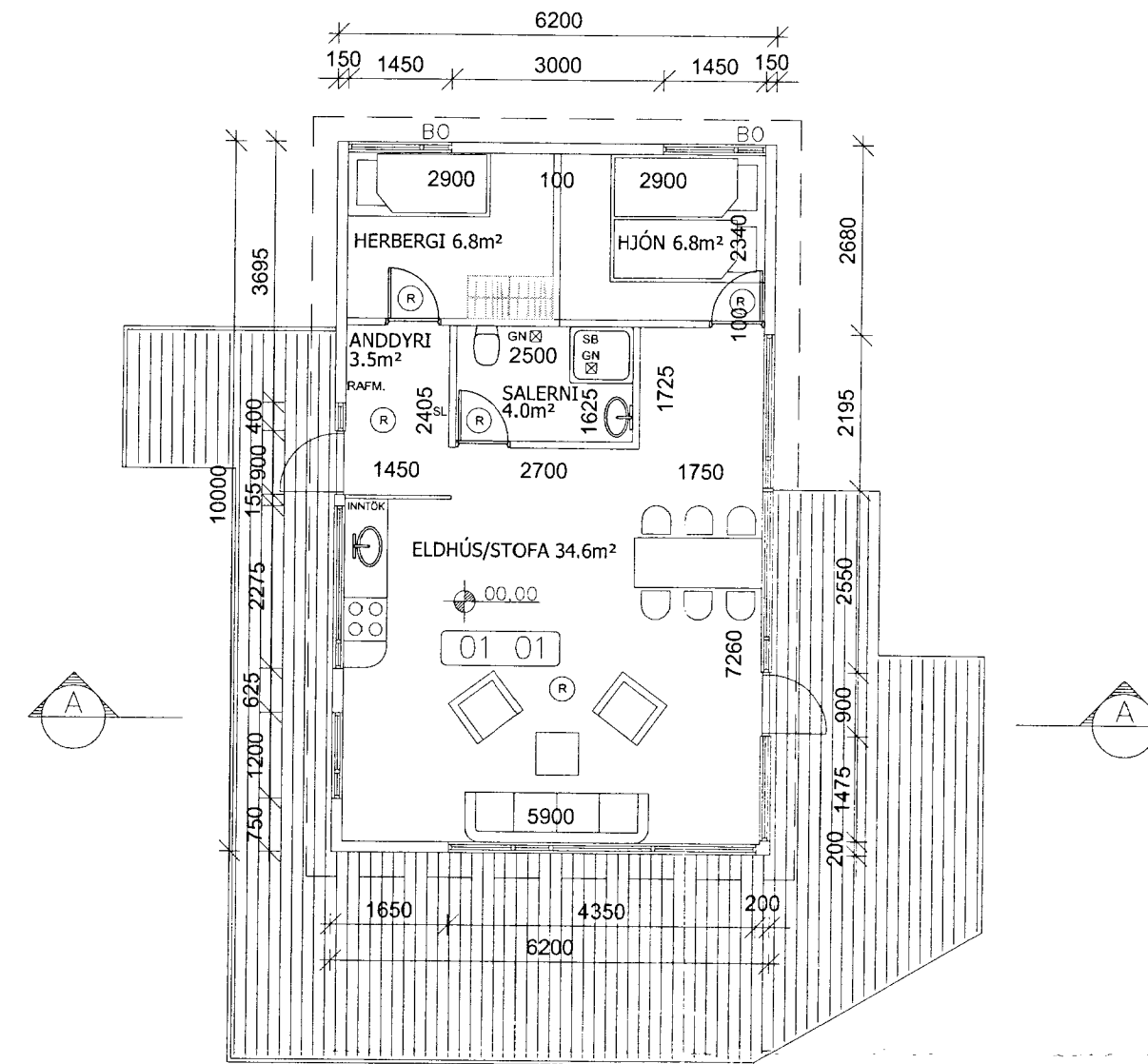

ÖLDUBYGGÐ-GRÍMSNES OG GRAFNINGSHREPPI
 ÖLDUBYGGÐ_6
 AÐALUPPDRAÐTÚR
 SUMARHÚS

Teikning nr. 101

Hannahl: ÖTB	Teknahl: ÖTB	Yfirfari: BLÓ	Miv: 1:100
Sampykkt: <i>Jan Friðrik M</i> 021171-5069			Kt.: 1:100
Dag: 04.04.13	Nr: 003.13	Blástaer: A2	

Ólafur Tage Bjarnason
 Byggingafræðingur BSc
 ÁRNÚLLI 21, 108 RÚK, KT. 150482-3489
 Sími: 697 6946, Vefvang: www.ofort.is