

Samp. 26.04.2005
 BYGGINGARFULLTRÚI
 GRIMNES OG GRAFNINGSBREPPS
 Hólmur Lárusson

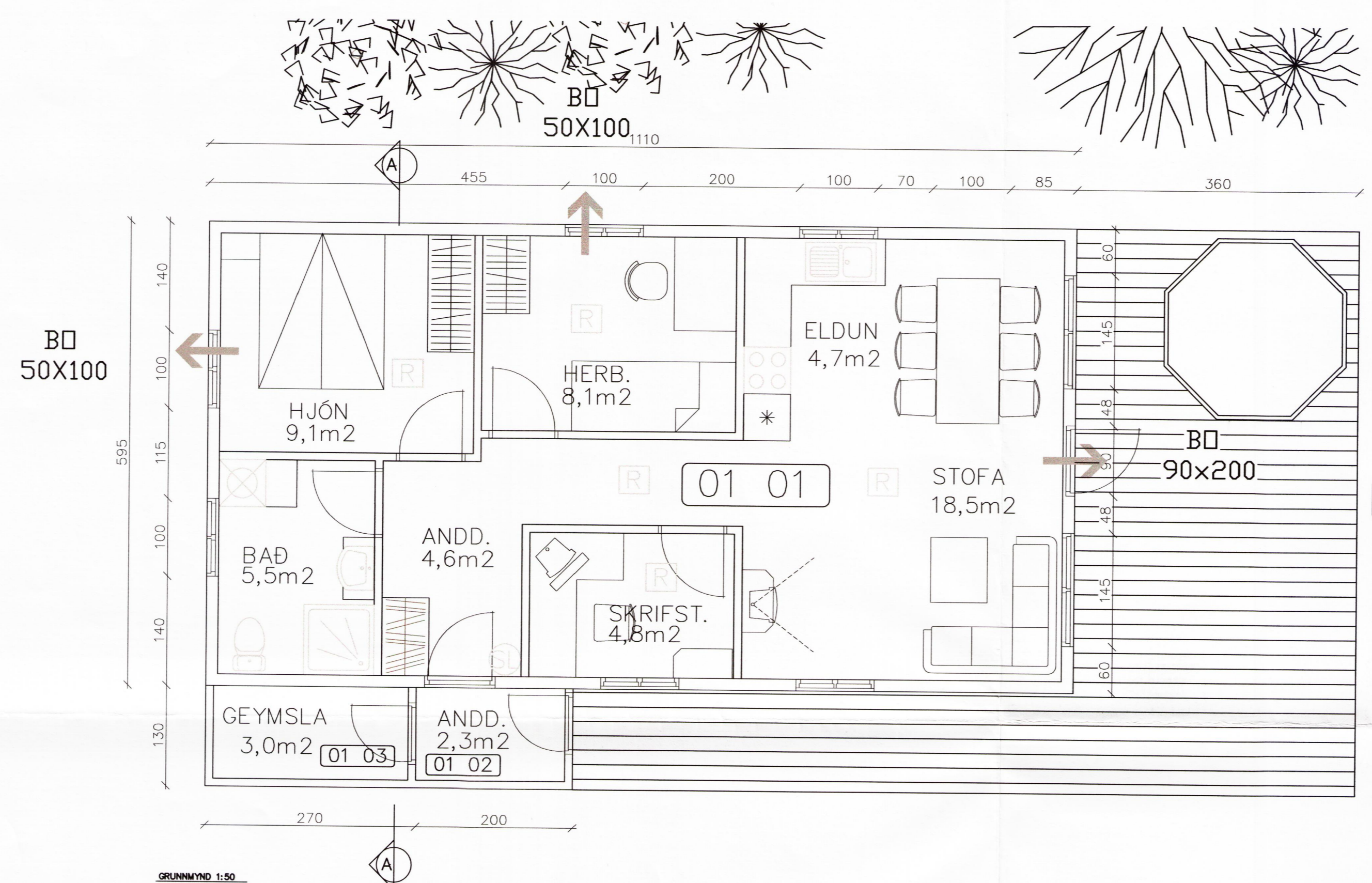

VERÖND
 21,4m²
 01 04

SKÝRINGAR:

UNDIRSTÖÐUR ERU ÚR JÁRNBENTRI STEINSTEYPU.
 ÞAK ER HEFDBUNDIÐ TIMBURÞAK EINANGRAD
 MEÐ 150mm ULL OG KLÆTT BÁRUJÁRNI.
 HÚSIÐ ER KLÆTT AÐ UTAN MEÐ STANDANDI BÁRUJÁRNI.
 VEGGJAGRIND ER ÚR 48x148mm TIMBRI KLÆDD
 MEÐ 12mm KRÖSSVIÐ AÐ UTAN
 BIL MILLI STÖÐA SKAL HVERGI VERA MEIRI EN 600mm.
 EINANGRUN VEGGJA ER 150mm STEINULL.
 TIMBURGÆÐI SÉU A.M.K. T1 SKV. DS413.

FRÁRENNSLI VERÐUR LEITT Í ROTÞRÓ.
 NÁKVÆM HÆÐAR- OG STAÐSETNING HÚSS VERÐI GERÐ
 Í SAMRÁÐI VIÐ BYGGINGAFULLTRÚA.
 Í HÚSIÐ KOMI SLÖKKVITÆKI (6 kg.)

- ⊙ SL SLÖKKVITÆKI
- ⊠ R REYKSKYNJARI.
- BO BJÖRGUNAROP

ÖLL MÁL ERU Í CM. NEMA ANNAD SÉ TEKID FRAM
 FLATARMÁL HÚSS: 72,1 M2
 RÖMMÁL HÚSS: 226,9 M3 BRÚTTÓ

GRUNNMYND 1:50

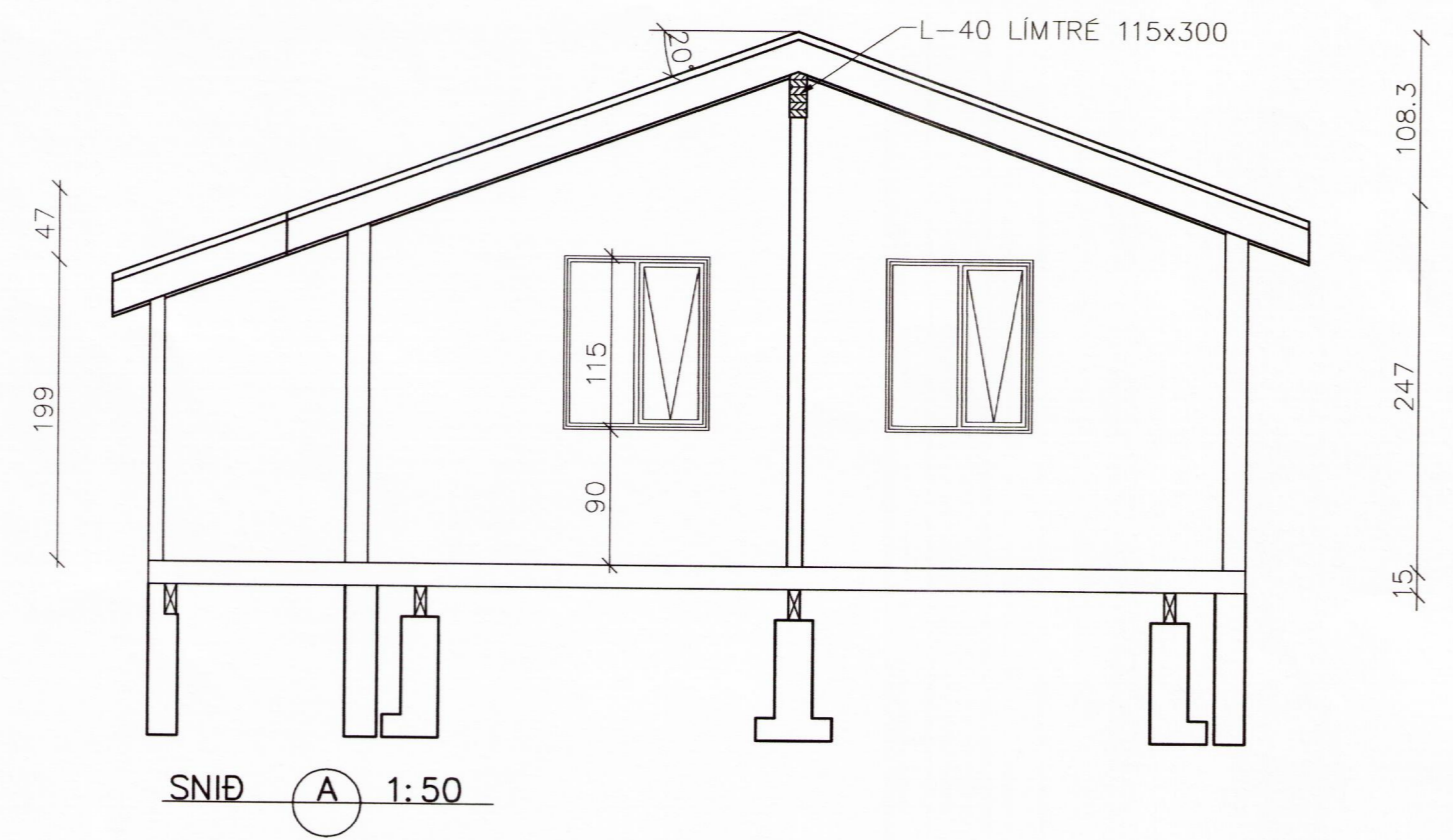

ÍBÚÐARHÚS, ORMSSTÖÐUM LÓÐ 7		Dag: 01.03.05	
Eigandi: GUNNAR ÞORGEIRSSON	Verkr.: 05001	Bl.nr.:	
GRUNNMYND OG SNIÐ	Mkv. 1:50	Mkv. 1:500	
AFSTÖÐUMYND	Mkv. 1:500	Hanna: HPG	
SAMPYKKT: <i>Hólmur Lárusson</i>	Mkv. 1:500	Teiknað: SÓ	
		Húsnúmer: 486-8862	GSM 894-4142