

BYGGINGAFULLTÍÐ
Samp. 29/98
GRÍMSNESHREPPS

Hannalinn Gunnarsson

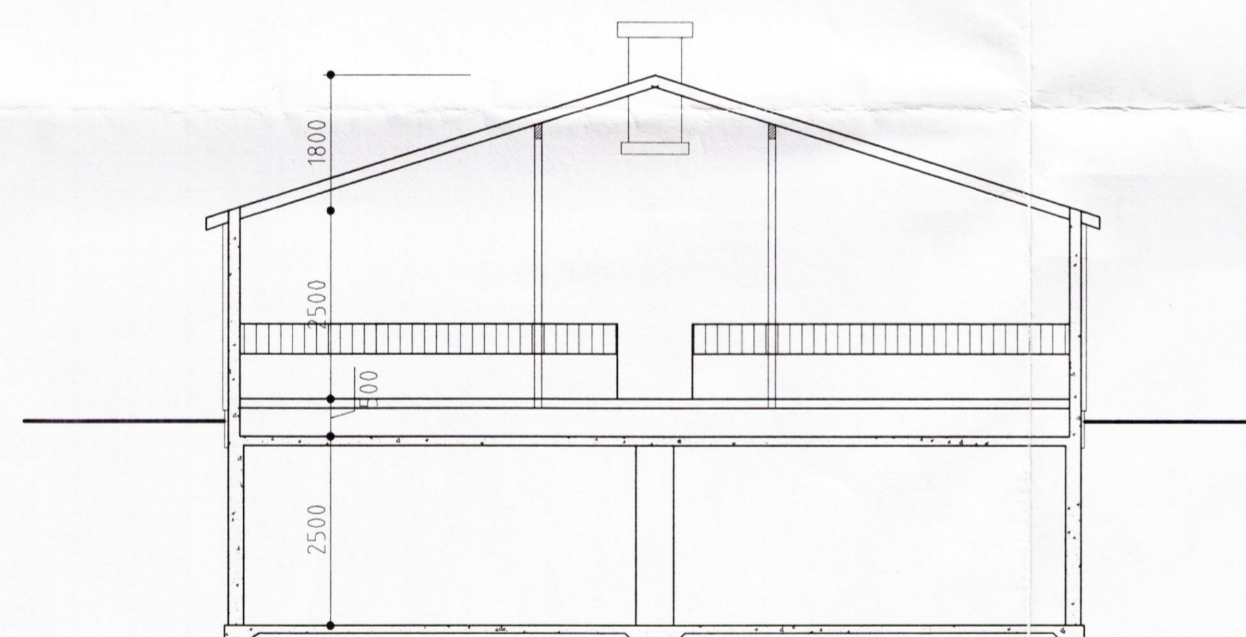

Snið A - A

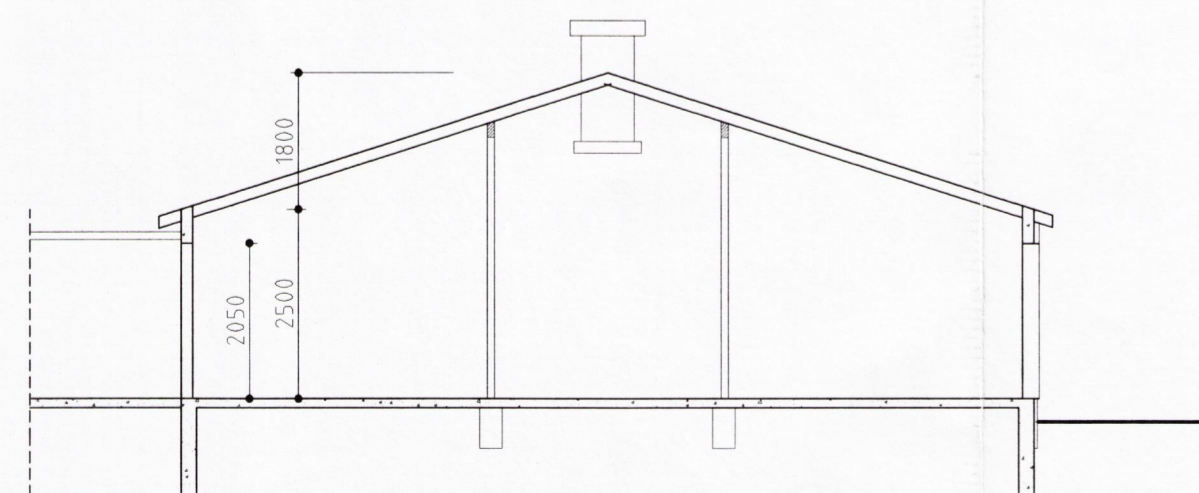

Snið B - B

Stutt byggingarlýsing:

Haughús er steinsteypt, eftir mótarið skal gera við allar steypuskemmdir og sandsementskústa. Plata yfir haughúsi og veggir á flórum er steinsteypt. Vanda skal uppslátt á flórum vegna gólfrimla. Lagfæra skal steypuskemmdir og kústa með ELGO sökkulsemi eða sambærilegu efni. Ur flórum eru stútar niður í haughús. Gólf í svínastíum er steinrimgólf. Veggir eru steinsteyptir, eigraddir að utan með 75 mm steinullareinangrun í grind, klætt með vindpappa og lituðu bærustáli. Þak er klætt með lituðu stáli, þar undir vindpappi, asfalttexplötur, 125-150 mm steinullareinangrun á milli sperra, þolplastdúkur neðan við og rakaheldar plötur eða bárad stál. Loftræsting er vélræn í þaki.

Stærð:

Haughús með flórum : 339,0 m² 1017,0 m³
Svínahús og fóðurg. : 448,3 m² 1524,0 m³

BYGGINGAÞJÓNUSTA BÆNDASAMTAKA ÍSLANDS	Verk nr: 0555-40
BÆNDAHÖLLINNI við HAGATORG, Rv k. sími: 5630300	Blað nr: 2 af
Ormsstaðir, Grímsneshreppi, Árn.	Dags. 04.05.1998
Slátursvínahús	Breytt
Grunnmynd og snið	Mkv. 1: 100
	Hannað: M.S. Teiknað: M.S.

Magnus Björnsdóttir