

Samþ. 26.03.2002.

Sumarhúsið

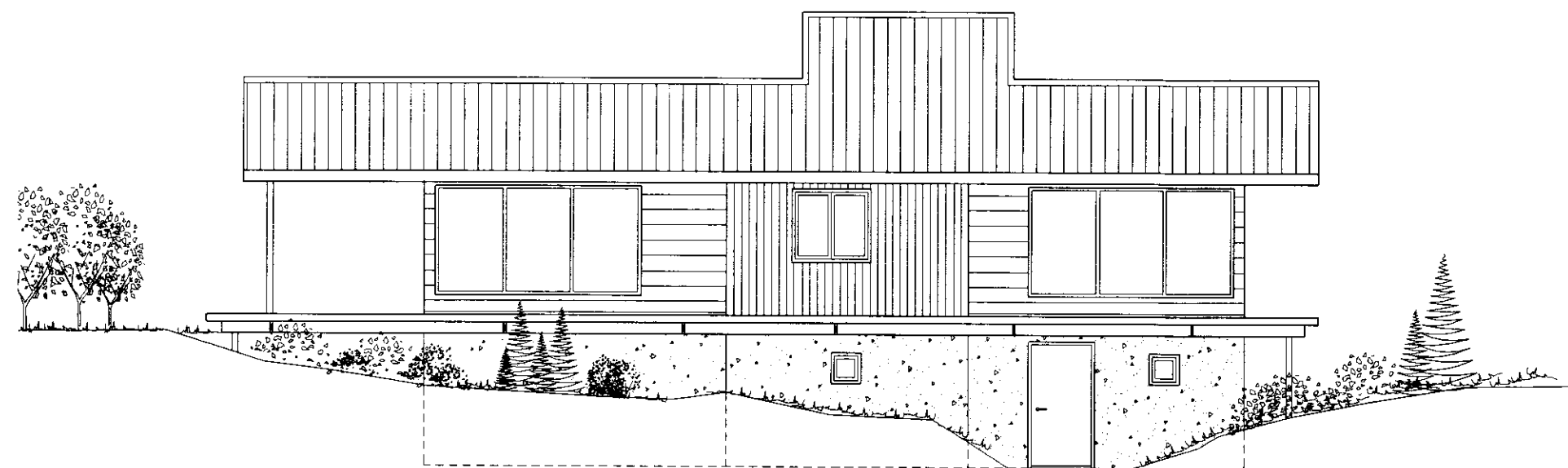

Suð - austur hlið

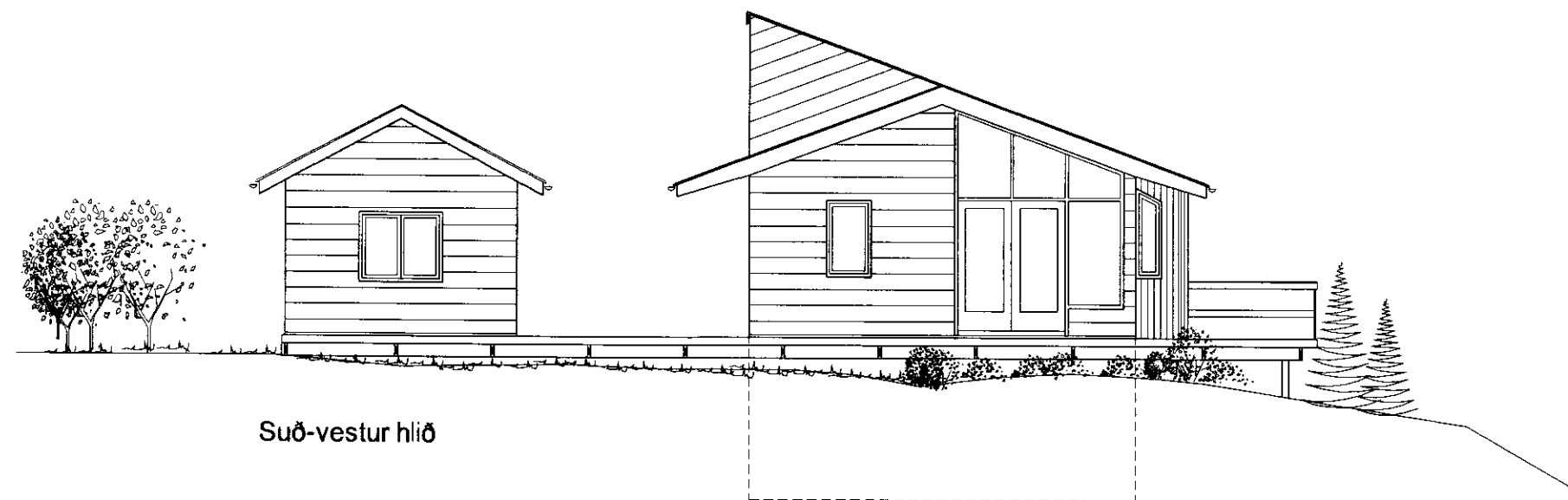

Suð-vestur hlið



Norð - vestur hlið

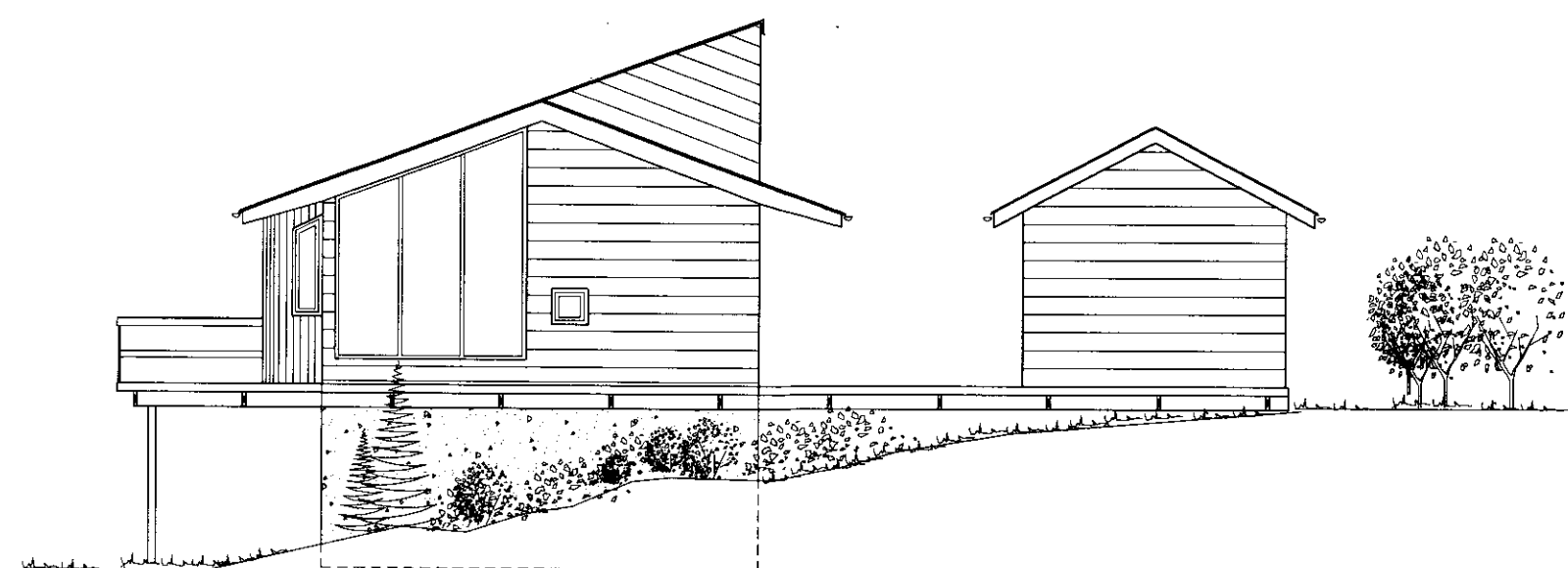

Norð-austur hlið

BREYTT:	DAGS:	LÝSING:
	08.03.02	Laukið þá

Sumarhúsið

Sumarhús í landi Nésja
Grafningshreppi Árnessýslu

Útlit

MÆLKV: 1:100 DAGS: 23.11.01 **1.03**

ARKITEKTASTOFA
FINNS BJÖRGVINSSONAR OG
HILMARS ÞÓRS BJÖRNSSONAR
BERGSTADSTRÆTI 10
101 REYKJAVÍK
SÍMI 561 1480
FAX 562 4505
arkitekt@sho1.is