

900

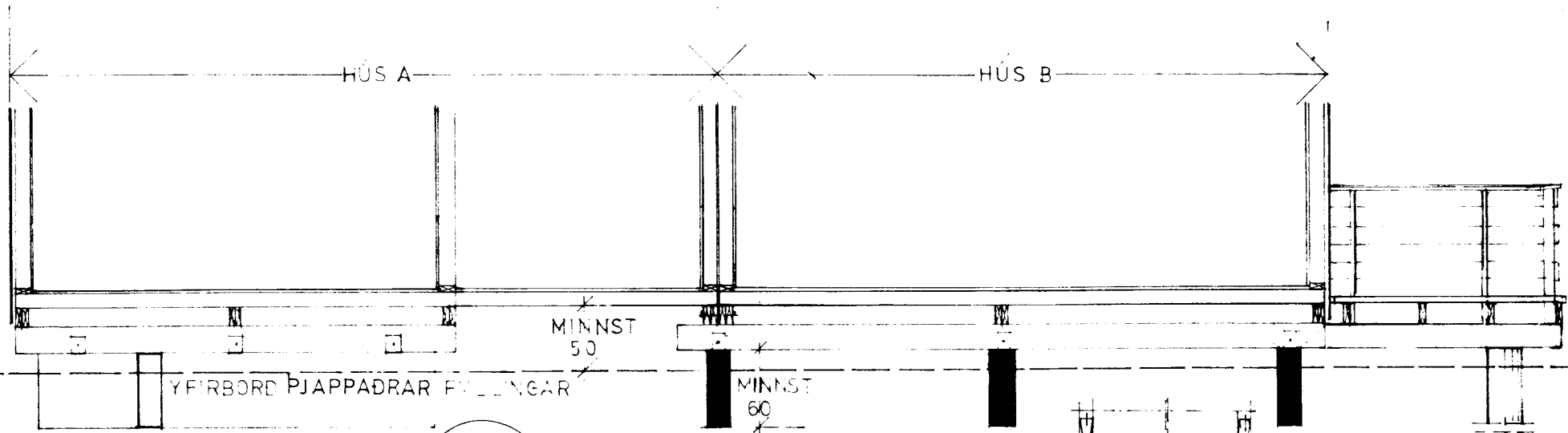

1 FRÁGANGUR SAMSETNINGAR HÚSA A OG B  
M.1:10  
MÁL 1MM

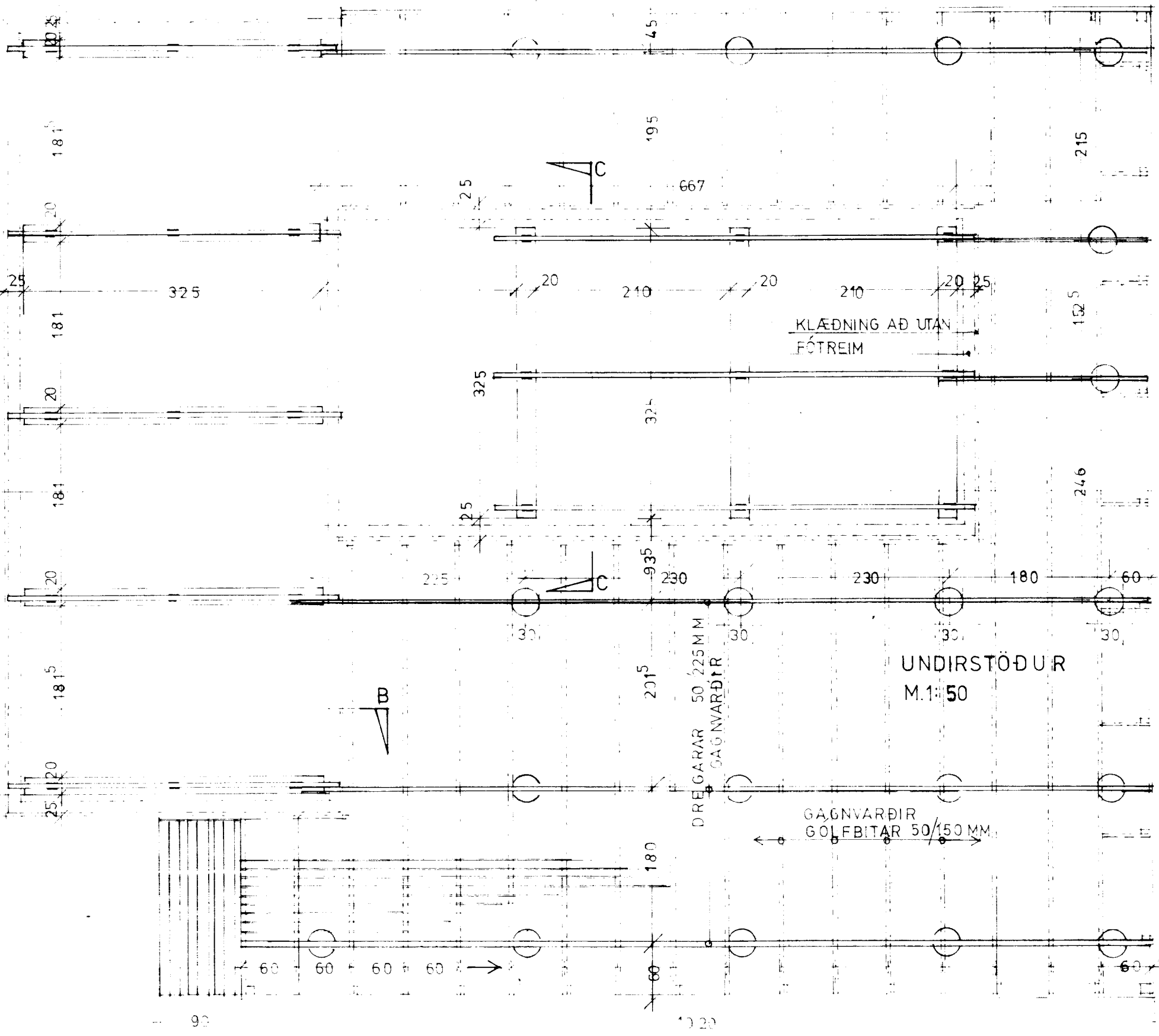
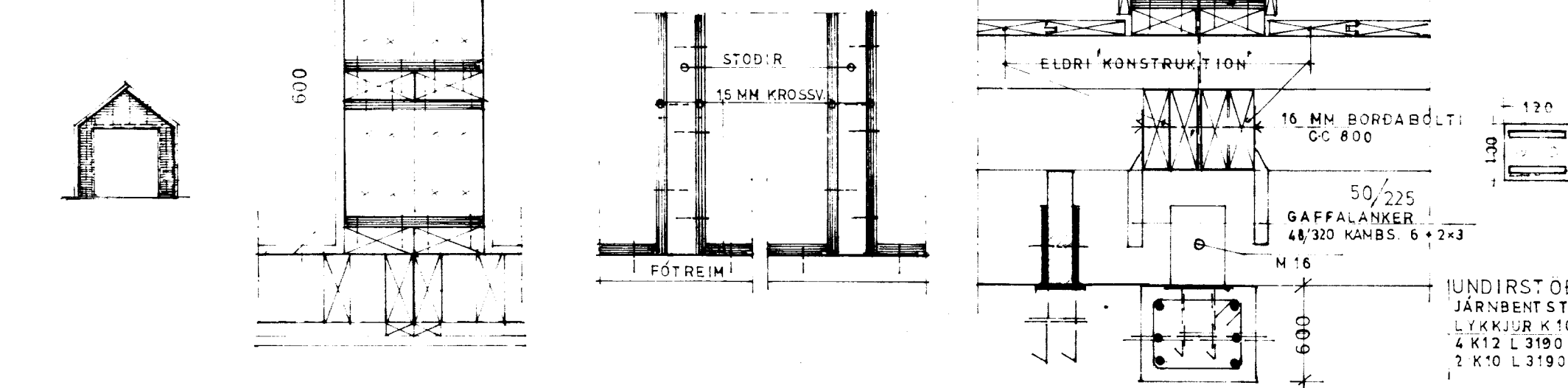

**Byggingarlýsing**  
Um er að ræða tvö hús, sem verða tengd saman á nýjum undirstöðum. Húsin eru flutt með núverandi burðarbitum / dregurum og sett niður á nýja dregara og undirstöður.  
Samkv. upplýsingum fyrri eiganda eru gólfbitar, útveggjastöðir og þaksperrur eru úr 45/120. Einangrað er með 75 MM glerull með átþappir. Gólf eru klædd með 28/145 nótuðum gólfborðum og veggir klæddir sléttum panel að innan og kúlu-panel að utan. Undirstöður eru úr járnbentri steinsteypu á þær koma gagnvarðir dregarar 50/225.

**Verönd**  
Gólf úr 28/95 á gólfbita 50/150 á dregara 50/225 á 300 MM súluundirstöður

**Frágangur við undirstöður undir hús:**  
Skipt um jarðveg niður á fast. Frostþolin þjöppuð fylling undir undirstöður og milli þeirra, nánar í samráði við byggingafultrúa. Málsetning undirstaða miðast við ytri brún klæðninga. Mál skulu athuguð á staðnum áður en smíði undirstaða hefst og hús verða flutt.

Grafa (bora) skal undirstöður undir verönd niður á fast

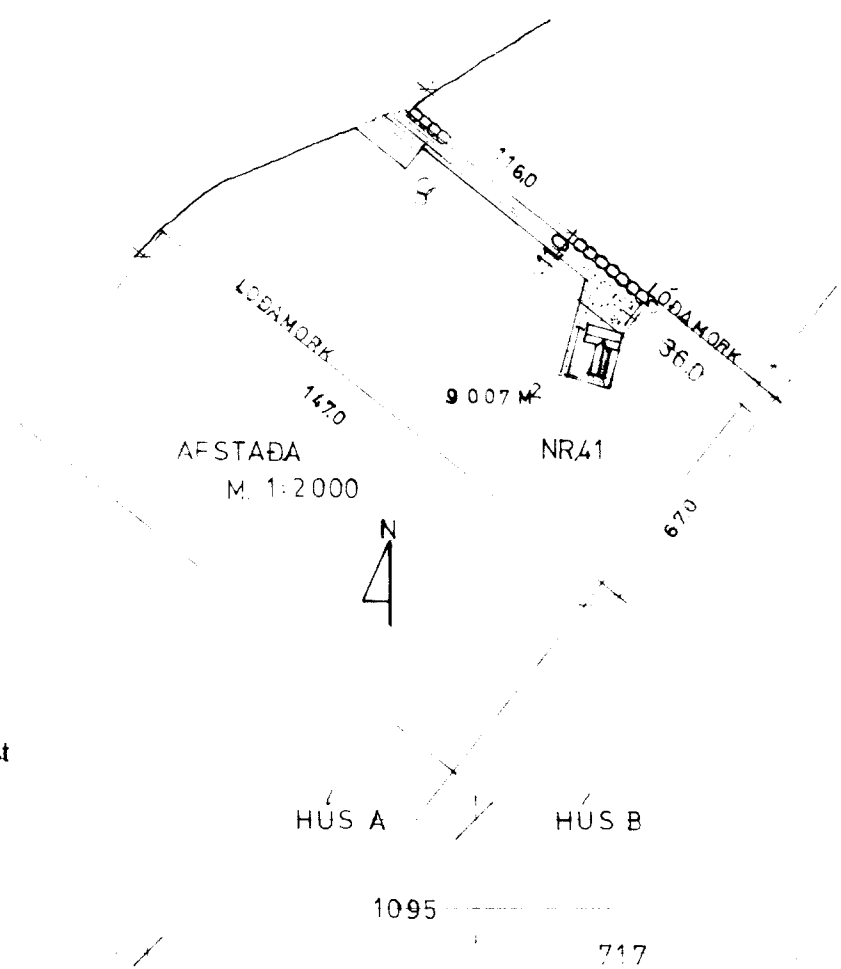

*Samp. 27.01.2004*

*H. S. Gunnarsson*

Sumarbústaðarland nr. 41 Skyggnistúni  
í landi Hæðarenda í Grimsnes- og Grafingshreppi, Arnessýslu.  
Lnr 168845  
Stgr 4601-0120

Við byggingafrankvæmdir skal farið eftir ákvæðum byggingalaga, byggingareglugerðar annara laga og reglugerða svo og staðla er við eiga.

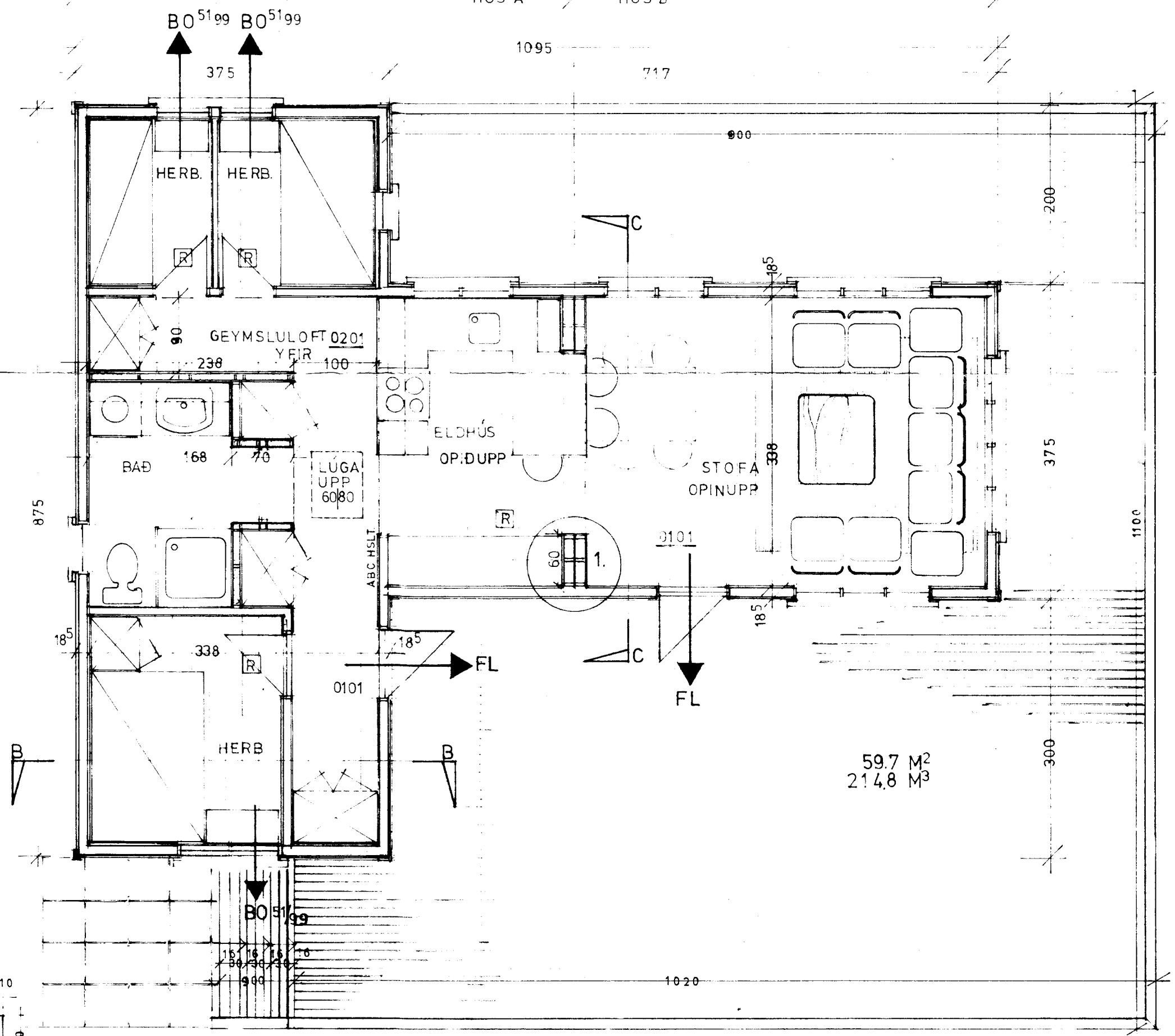

59,7 M<sup>2</sup>  
214,8 M<sup>3</sup>

Sumarbústaður nr. 41 í landi Hæðarenda (Skyggnistúni) í Grimsnes- og Grafingshreppi, Arnessýslu  
Afstöðumynd M.1:2000, grunnmynd M 1:50, sókklar M 1:50 og tenging veggja M 1:10  
Nóvember 2003.

**LÍTA TEIKNISTOFAN**  
Kirkjuvegi 15 • 220 Hafnarfirði  
Kt. 210636-7069 • Sími 555 3770

*H. S. Gunnarsson*  
*2003*

*Ulli G. J. Björnsson*  
*ÞIPA MEIÐARÉFAI*