

Samp. 29.10.2002

Hilmar Einarsson

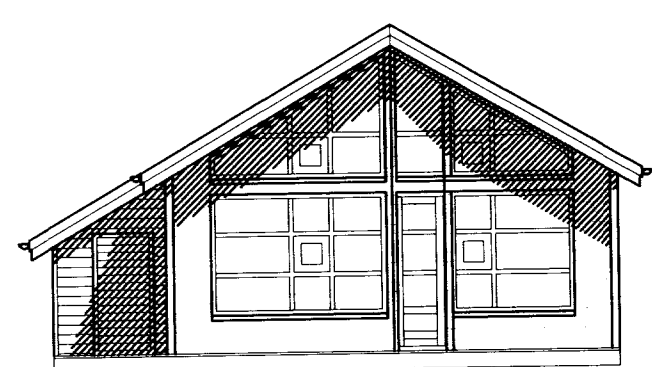

ÚTLIT SUÐUR

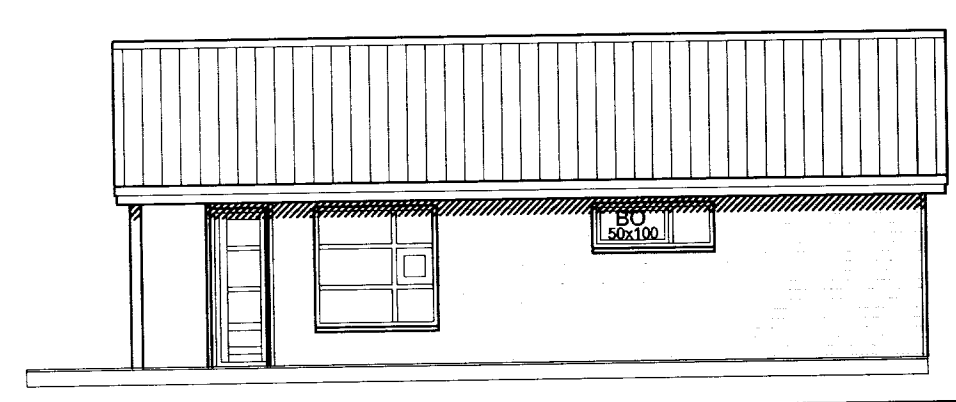

ÚTLIT AUSTUR

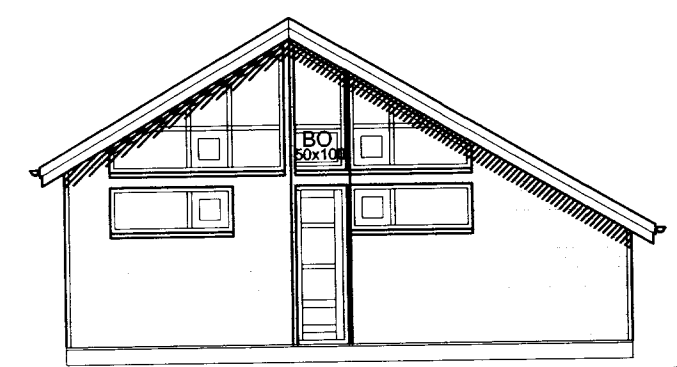

ÚTLIT NORÐUR

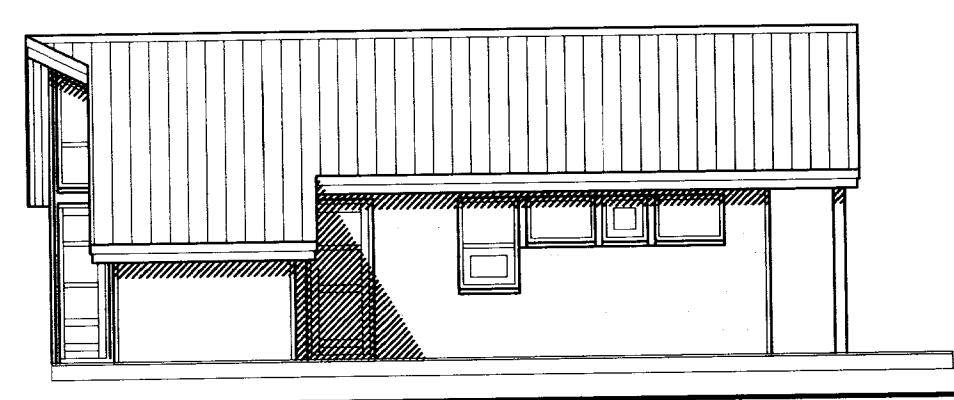

ÚTLIT VESTUR

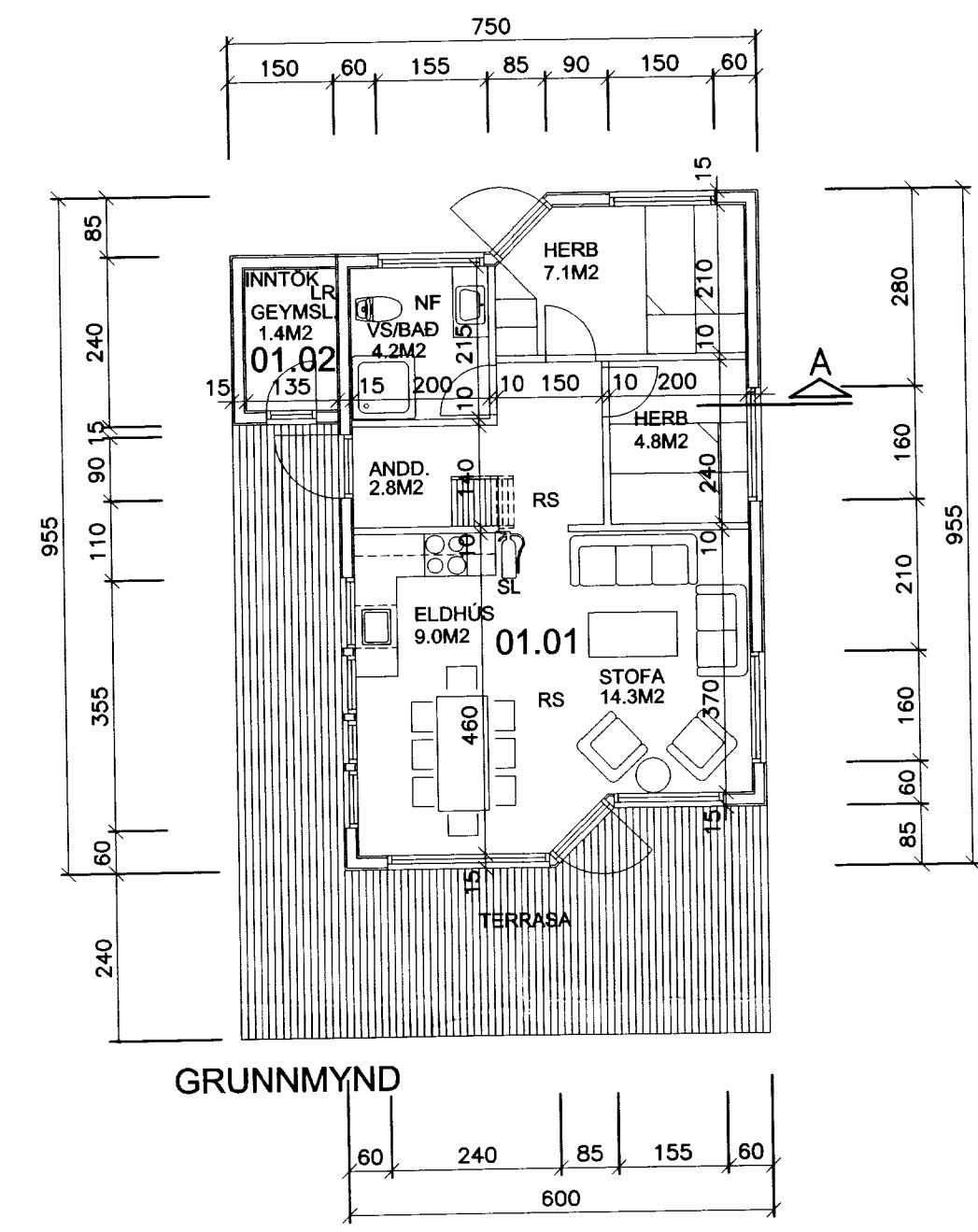

GRUNNMYND

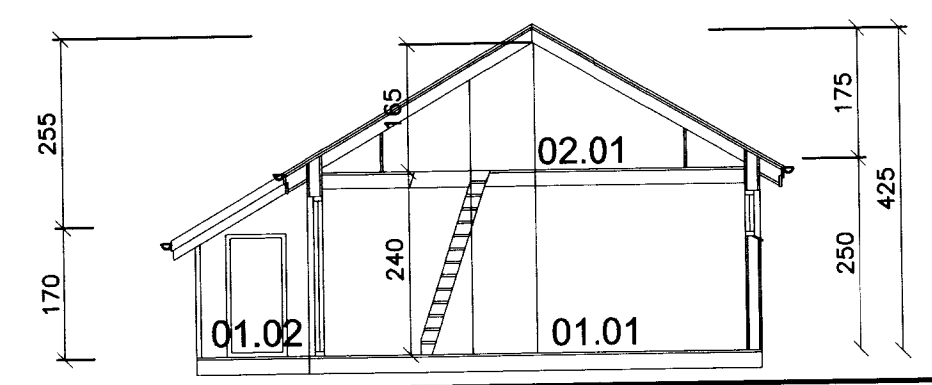

SKURÐUR A.

FLATARMÁL HÚSS	52,9 m ²
FLATARMÁL GEYMSLU	3,6 m ²
FLATARMÁL ALLS	56,5 m ²
RÚMMÁL HÚSS	178,5 m ³
RÚMMÁL GEYMSLU	7,6 m ³
RÚMMÁL ALLS	186,1 m ³
(RÚMMÁL BOTNFL.)	11,3 m ³

SKÝRINGAR

- SL SLÖKKVITÆKI
- RS REYKSKYNJARI
- LR LOFTRÆSING
- NF GÓLF NIÐURFALL
- BO BJÖRGUNAROP

BYGGINGARLÝSING

ALMENNT:
HÚSIÐ ER TIMBURHÚS REIST Á TRÉBITUM. HÚSIÐ SKAL BYGGT SAMKVÆMT GILDANDI STÖÐLUM OG REGLUGERÐUM ÁSAMT GÓÐRI VERKKUNNÁTTU. BJÖRGUNAROP SKAL VERA SKV. 159.GR BYGGINGARREGLUGERÐAR.

ÚTVEGGIR:
ÚTVEGGIR ERU EINANGRÁÐIR MILLI STOÐA OG LAUSHOLTA. AD UTAN ERU VEGGIR KLÆDDIR MEÐ LIGGJANDI VATNSVARINNI PANILKLÆÐNINGU Á LOFTUNARGRIND. UNDIR ÚTVEGGJAKLÆÐNINGU ERU VEGGIR KLÆDDIR MEÐ VINDPLÖTUKLÆÐNINGU. AD INNANVERÐU ERU VEGGIR KLÆDDIR MEÐ PANILHKLÆÐNINGU Á RAFMAGNSGRIND OG 0,2 MM RAKAVARNARLAGI. ALLT GLER SKAL VERA K-GLER, MEÐ 12 MM. LOFTBILI OG 9 MM LOFTBILI Í FÖGUM.

ÞAK:
ÞAK ER HEILKLÆTT MEÐ 25X150 MM. BORDAKLÆÐNINGU Á SPERRUR. Á BORDAKLÆÐNINGU ER KLÆTT MEÐ ÞAKJÁRNI Á ÞAKPAPPA. ÞAK SKAL EINANGRA MEÐ 180 MM ÞAKULL MEÐ ÁFÖSTUM VINDPAPPA. AD INNAN ERU LOFT KLÆDD MEÐ PANILKLÆÐNINGU Á RAFMAGNSGRIND OG 0,2 MM RAKAVARNARLAGI.

MILLIVEGGIR:
ALLIR MILLIVEGGIR ERU BYGGÐIR UPP MEÐ TRÉGING KLÆDDIR MEÐ PANIL OG EINANGRÁÐIR MEÐ STEINULL.

GÓLF:
GÓLF ER KLÆTT MEÐ GÓLFKLÆÐNINGU Á 0,2 MM RAKAVARNARLAG, GÓLFÞIG ER EINANGRÁÐ MILLI BITA MEÐ STEINULL. UNDIR ER HEILKLÆTT MEÐ MÚSHELDRI KLÆÐNINGU.

EINANGRUN:
GÓLF 150MM STEINULL
ÚTVEGGUR 120MM STEINULL
ÞAK 180MM ÞAKULL MEÐ VINDPAPPA
MILLIVEGGIR 70MM STEINULL

SUMARBÚSTAÐUR Í LANDI HÆÐARENDA Í GRÍMSNESI, LÓÐ 47

Teiknistofan
örk
Hafnar götu 90. 230 Keflavík.
Haraldur Valbergsson B.F.Í.
Kennitala: 290162-5999
Sími 421-4140. Fax 421-3144

Verk. GRUNNMYND, ÚTLI, SKURÐUR			
Hann. HV.	Teikn. HV.	Mkv. 1:100	Teikn.nr.
Samp.	<i>HV</i>	Dags. 12.10.2002	S005-A57