

H. H. Þómasson

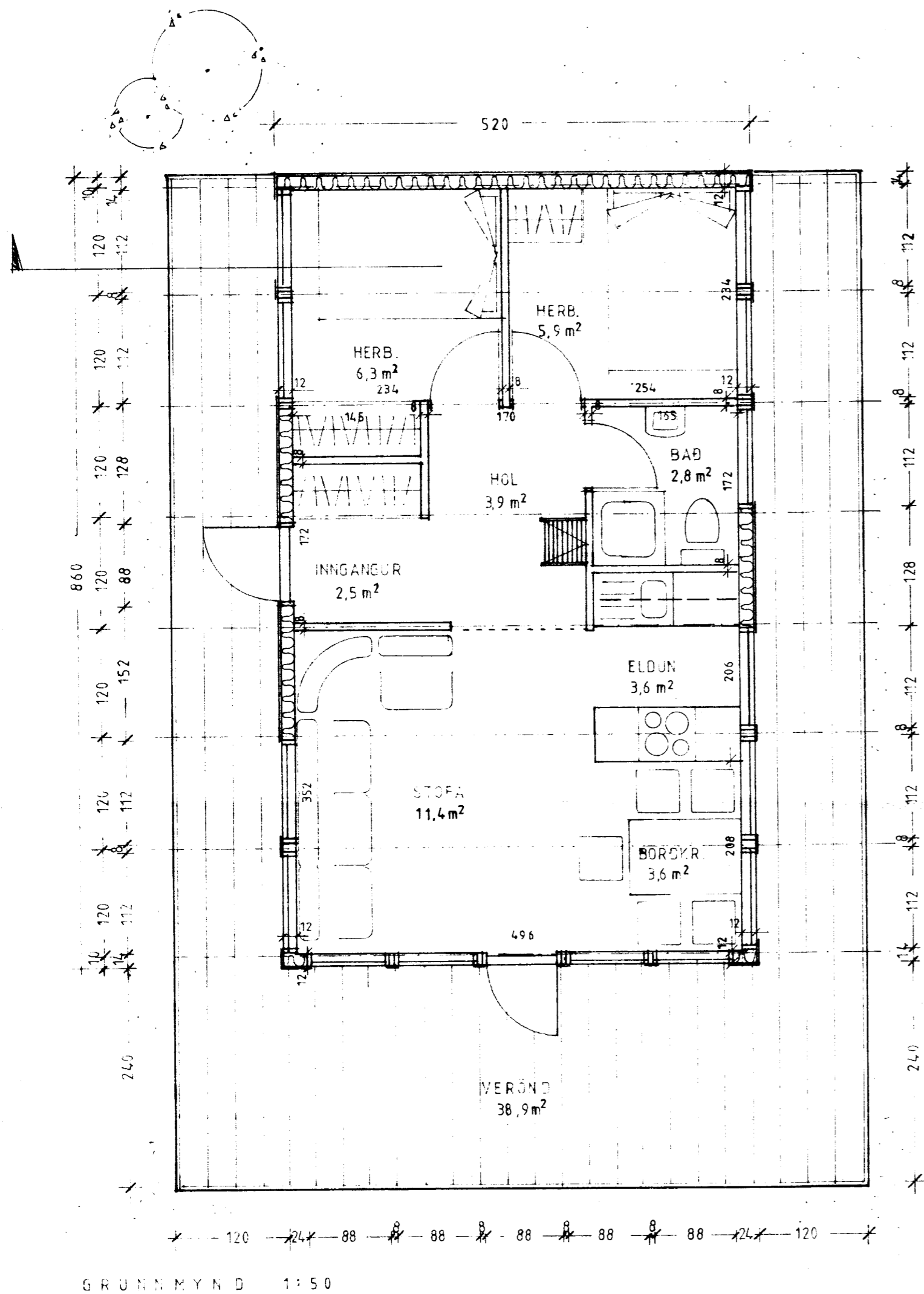

GRUNNMYND 1:50

EFNISLÝSING:

BYRÐARVIRKI ER TIMBUR, B30
LÁRÉTT 22MM TIMBURKLÆÐNING Á ÚTVEGGJUM.
STÁLKLÆÐNING Á ÞAKI
EINANGRUN 125 MM STEINULL
TVÖFALLT GLER Í GLUGGUM

STÆRÐIR:

BRÚTTÓ FLATARMÁL 44,7 M²
BRÚTTÓ RÚMMÁL 145,3 M³

ATH:

ROTÞRÓ SKAL VERA ÞRIGGJA
HÓLEA OG AM.K. 1500 L.
ROTÞRÓ SKAL STAÐSETJA Í AM.K.
10 M. FJARLÆGD FRÁ BÚSTAÐ OG
EKKI NÆR LÖDAMÖRKUM EN 10 M.

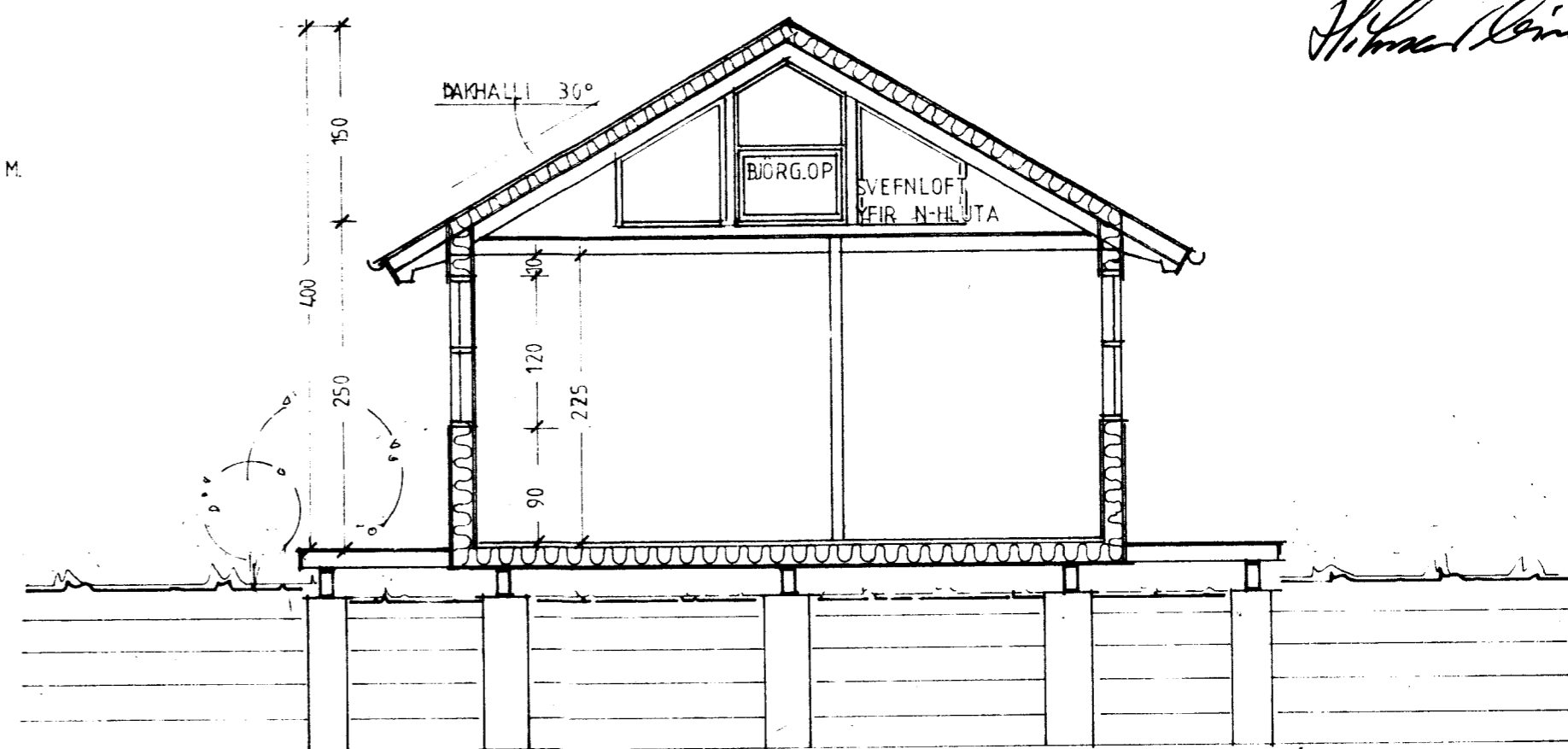

SNID 1:50

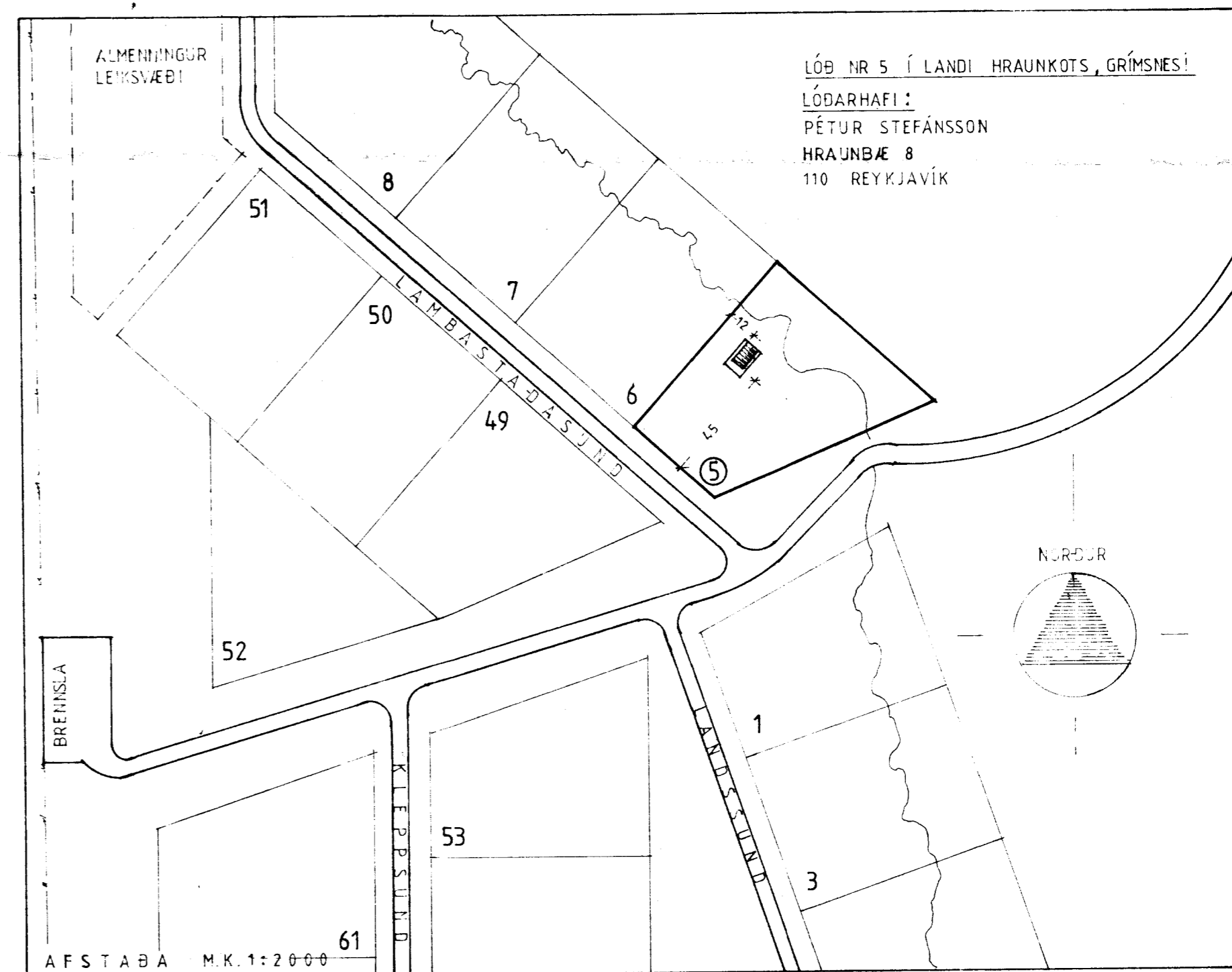

AFSTABA M.K. 1:2000