

**BYGGINGARLÝSING:**

**ALMENNT:**  
 HÚSIÐ ER ÚR TIMBRI, REIST Á STEYPTUM SÖKKLI OG PLÖTU.  
 HÚSIÐ SKAL BYGGT SAMKVÆMT GILDANDI STÖÐLUM  
 OG REGLUGERÐUM ÁSAMT GÓÐRI VERKUNNÁTTU.  
 HÚSIÐ ER LOFTRÆST Á NÁTTÚRULEGAN HÁTT.  
 HÚSIÐ ER UPPHITAÐ, TENGT HITAVEITU Í LOKUÐU HRINGRÁSARKERFI MEÐ TENGISKÁP.  
 GANGA SKAL FRÁ AFRENNSLI HITAKERFISINS Á FULLNÆGJANDI HÁTT Á FROSTFRÍU DÝPI  
 SAMKVÆMT LEIÐBEININGUM BYGGINGAFULLTRÚA SVÆÐISINS.  
 SKÓLPLÖGN TENGIST ROTPRÓ SEM SKAL VERA A.M.K. 2.500 LÍTRAR.  
 ROTPRÓ OG SITURLÖGN ROTPRÓAR SKAL KOMA FYRIR SAMKVÆMT FYRIRMÆLUM  
 VIÐKOMANDI YFIRVALDA.

**ÚTVEGGIR:**  
 ÚTVEGGJAGRIND ÚR TIMBRI, 50 x 125 mm c/c600.  
 EINANGRA SKAL MILLI STÖÐA OG LAUSHOLTA MEÐ 125 mm STEINULLAREINANGRUN.  
 AÐ UTAN ERU VEGGIR KLÆDDIR MEÐ LIGGJANDI VATNSVARINNI  
 PANILKLÆÐNINGU Á LOFTUNARGRIND.  
 UNDIR ÚTVEGGJAKLÆÐNINGU ERU VEGGIR KLÆDDIR MEÐ VINDPLÖTUKLÆÐNINGU.  
 AÐ INNANVERÐU ERU VEGGIR KLÆDDIR MEÐ PANILKLÆÐNINGU Á RAFMAGNSGRIND  
 OG 0,2 mm RAKAVARNARLAGI.  
 ALLT GLER SKAL VERA K-GLER, MEÐ 12 mm LOFTBILI OG 9 mm LOFTBILI Í GLUGGAFÖGUM.

**ÞAK:**  
 SPERRUR ÚR TIMBRI 50 x 150 mm c/c600. BURÐARBITI, "KERTO" 138 x 500 mm.  
 Á SPERRUR ER HEILKLÆTT MEÐ 25 x 150 mm BORDAKLÆÐNINGU.  
 Á BORDAKLÆÐNINGU ER KLÆTT MEÐ ÞAKJÁRNI Á ÞAKPAPPA.  
 ÞAK SKAL EINANGRA MEÐ 125 mm ÞAKULL MEÐ ÁFÖSTUM VINDPAPPA.  
 AÐ INNANVERÐU ERU LOFT KLÆDD MEÐ PANILKLÆÐNINGU Á RAFMAGNSGRIND  
 OG 0,2 mm RAKAVARNARLAGI.

**MILLIVEGGIR:**  
 ALLIR MILLIVEGGIR ERU ÚR 45 x 70 mm c/c600 TIMBURGRIND,  
 KLÆDDIR MEÐ PANIL OG EINANGRADIR MEÐ 70 mm STEINULL.  
 MILLIVEGGUR SEM ER ÓSLITINN OG LIGGUR ÞVERT Í HÚSINU  
 ER BURÐARVEGGUR UNDIR ÞAKBITA.

**UNDIRSTÖÐUR:**  
 GÓLFPLATA ER STEINSTEYPT (S-300) 120 mm, EINANGRUD MEÐ 75 mm FRAUDPLASTI  
 UNDIR PLÖTU OG NIÐUR SÖKKLA.  
 GÓLFPLÖTU SKAL BINDA MEÐ K10 JÁRNI c/c300 Á BÁÐA VEGU EÐA BINDINETI K=131.  
 SÖKKULVEGGIR ERU 200 mm AÐ ÞYKKT OG SKULU NÁ A.M.K. 900 mm FRÁ EFSTU BRÚN PLÖTU  
 OG NIÐUR Á FROSTFRÍA JARÐVEGFSFYLLINGU.  
 SÖKKULVEGGI SKAL BINDA MEÐ K12 JÁRNI c/c300, BÆÐI LÓÐRÉTT OG LÁRÉTT.  
 LIGGJANDI JÁRNI Í SÖKKLI SKULU VERA SAMKVÆMT ÁKVÖRÐUN RAFMAGNSVEITU.  
 JARÐVEGFSFYLLING UNDIR MANNVIRKI SKAL VERA FROSTFRÍ OG ÞJÖPPUNARHÆF.  
 INNAN Í UNDIRSTÖÐUM OG AÐ UTAN SKAL FYLLA MEÐ FROSTFRÍRI MÖL / GRÚS.  
 ÞJAPPA SKAL JARÐVEGFSFYLLINGU OG FYLLINGU INNAN OG UTAN SÖKKULS  
 AÐ HÁMARKI 300 mm Í HVERT SKIPTI, MINNST FJÓRAR UMFERDIR.

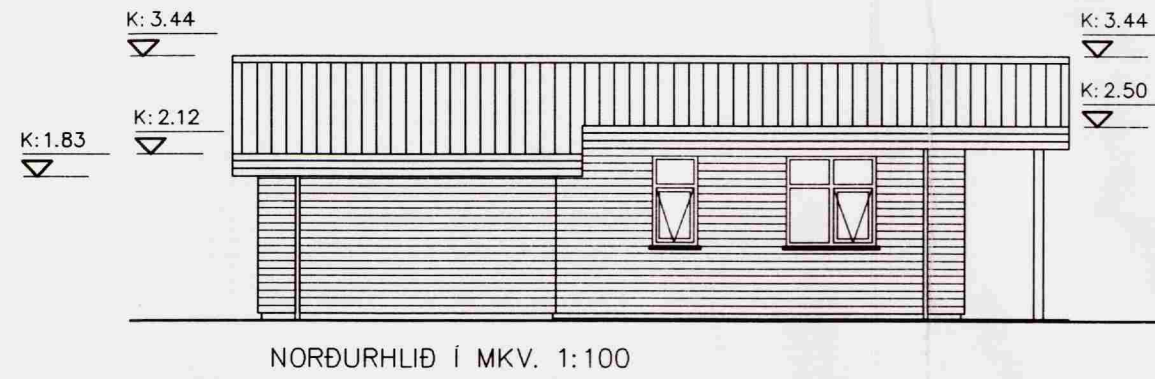

NORÐURHLIÐ Í MKV. 1:100

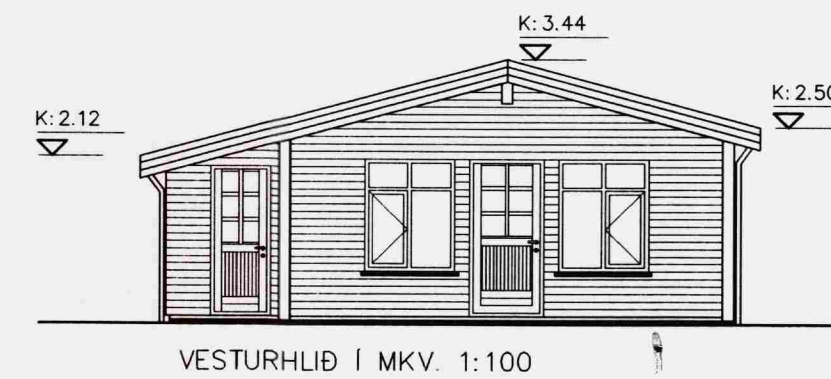

VESTURHLIÐ Í MKV. 1:100

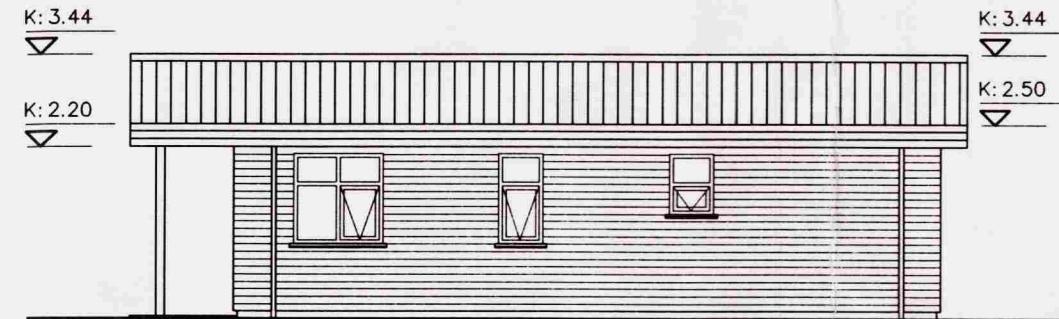

SUÐURHLIÐ Í MKV. 1:100

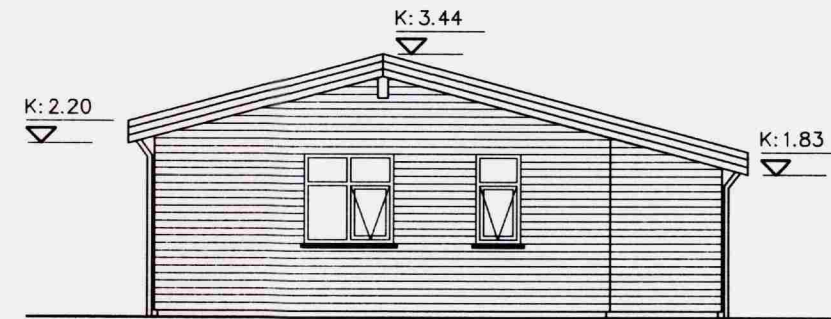

AUSTURHLIÐ Í MKV. 1:100

A.T.H.:  
 ÖLL MÁL Á TEIKNINGU ERU Í MILLIMETURM.

Stærðir:  
 Landnúmer: 192118 Staðgreinir: 45500140

Skipasund 20, Grímsnes- og Grafningshreppi

	Brúttó flatarmál	Brúttó rúmmál
Fristundahús	58,0 m <sup>2</sup>	170,5 m <sup>3</sup>
Anddyri / Geymsla	6,0 m <sup>2</sup>	14,6 m <sup>3</sup>
Samtals:	64,0 m <sup>2</sup>	185,2 m <sup>3</sup>
Flatarmál lóðar alls:	5.000,0 m <sup>2</sup>	
Nýtingarhlutfall:	0,0128	

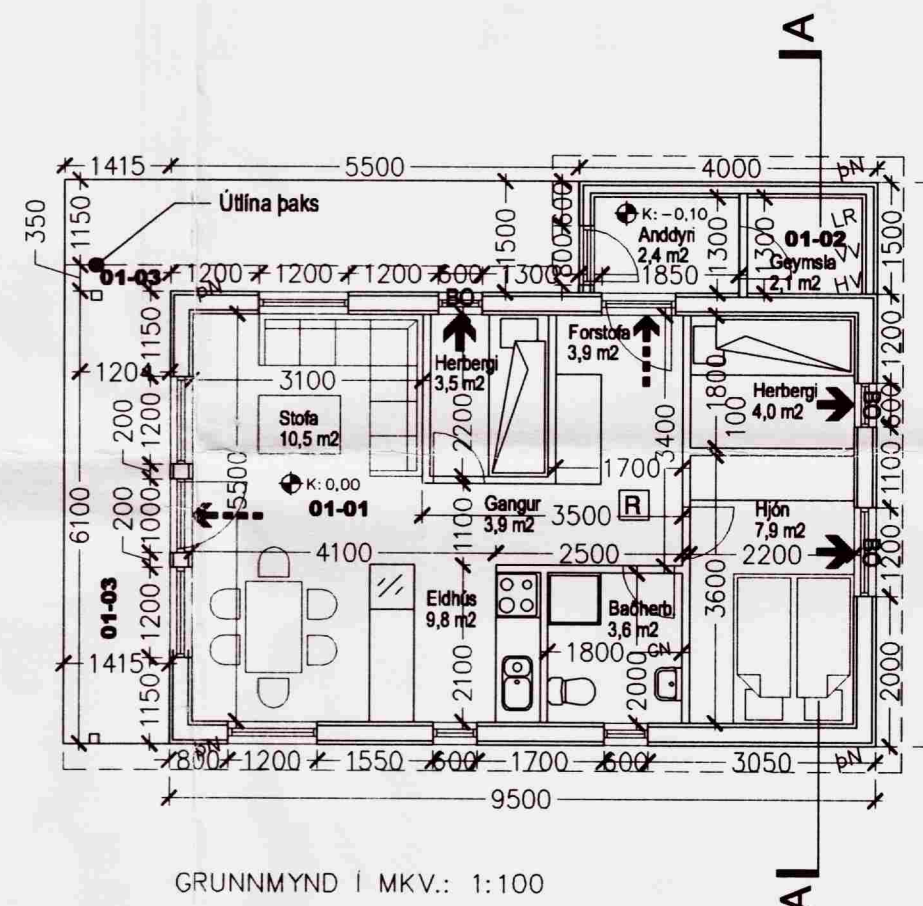

**BRUNATÁKN:**

- ➔ BO Björgunarpop
  - ➔ Rýmingarleið við útgang
  - [R] Reykskynjari
- A.T.H.  
 -Burðarvirki er með REI 60 brunamótstöðu.  
 -Í húsinu verður staðsett handstökkvæðing af viðurkenndri gerð

**SKÝRINGAR:**

- LR: Loftræst rými
- GN: Gólfniðurfall
- PN: Þakniðurfall
- RV: Inntak Rafveitu
- HV: Inntak Hitaveitu
- VV: Inntak vatnsveitu
- ⊕: Reiknuð hæð á yfirborði gólf

Uppbygging þaks:  
 Tvíhalla þak úr timbri með þakhalla 15°  
 Bárurjamsklæðning - Þakpappi - Borðaklæðning  
 Sperrur 50 x 150 mm c/c 600 mm  
 125 mm þakull með áföstum vindpappa - 50 mm lagnagrind  
 Rakavarnarlag - Paníklæðning

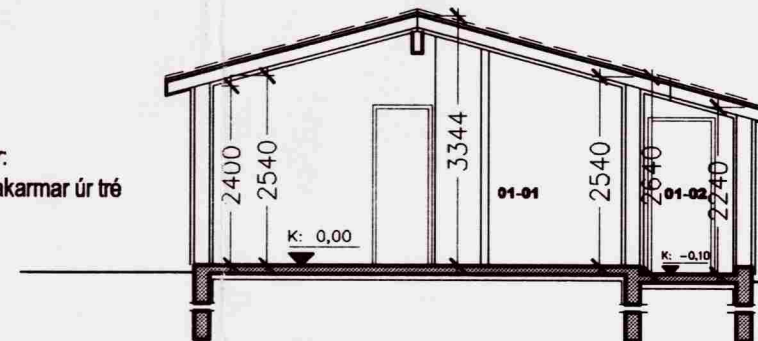

SNID A-A Í MKV.: 1:100

Uppbygging útveggja:  
 Vatnsvarnir paníklæðning - Loftunargrind - Vindplötuklæðning  
 Útveggjagrind 50 x 125 mm c/c 600 mm  
 125 mm steinull - Rafmagnsgrind - Rakavarnarlag - Paníklæðning

Botnplata:  
 Gólfefni  
 Staðsteypt plata  
 75 mm einangrun

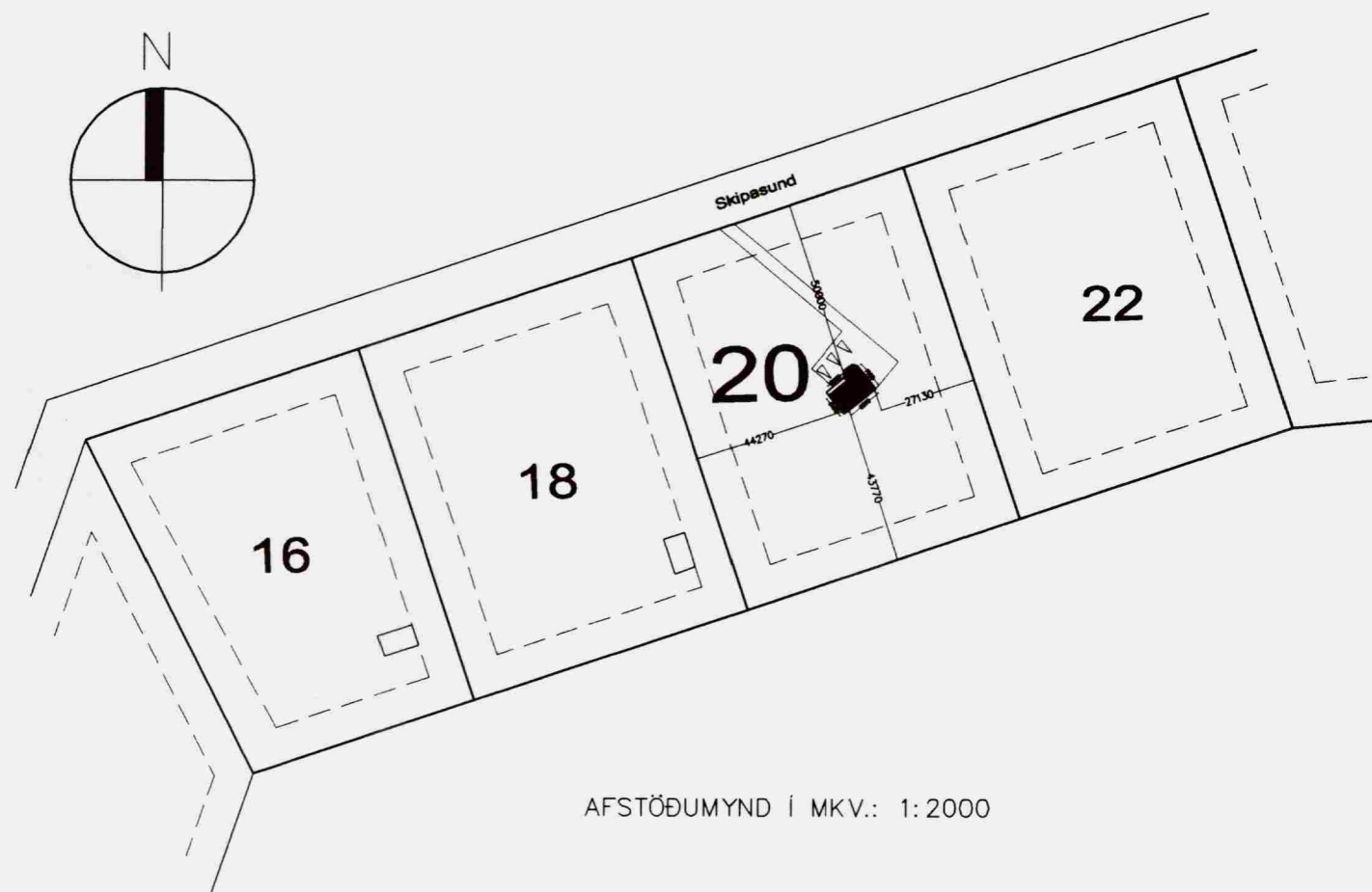
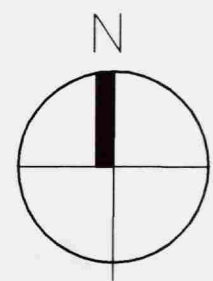

AFSTÖÐUMYND Í MKV.: 1:2000



0510-teikn1.dwg

**AÐALUPPDRÁTTUR**

**FRÍSTUNDAHÚS**

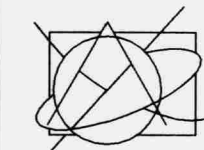

Sigurður H. Ólafsson  
 Byggingafræðingur BFF  
 Kt: 240268-5829

**SKIPASUND 20, GRÍMSNES- OG GRAFNINGSHREPPI**

**ÚTLITSMYNDIR, GRUNNMYND  
 SNIÐ OG BYGGINGARLÝSING**

MKV: 1:100	DAGS: 18.01.2006
TEIKNAD: shól	TÖLVUSKRÁ: 99-202.dwg

HANNAÐ:

0510 (99)2.02

© Teikn.  
 ÖLL AFNOT OG AFRITUN TEIKNINGAR, AÐ HLUTA  
 EÐA Í HEILD, ER HÁÐ SKRIFLEGU LEYFI HÖFUNDA