

Skýringar

Uppbygging veggjagrinda

- Ofan á gólfbita boltist veggleggja 50x125.
- Í útveggjagrind skal nota 50x125 c/c 60. Efst í grind undir veggssylu, komi 48x125 upp á rönd, fæld inn í grind. Nota skal 5" saum til nellingar á grind.
- Utan á grind skal negla 9mm birki/greni krossvið samlímdan með vatnsbolnu lími.
- Krossviðinn skal negla með 22/45mm heitgalvanhúðuðum saum með 10 sm millibili í allar stoðir. Saumur skal ekki vera nær plötubrún en 10mm. Krossviður skal skeyttur saman á stoðum. Krossviður skal einnig límdur með urethan lími á allar stoðir í grind.
- Utan á krossviðsklæðningu komi 21x45mm loftunargrind úr furu.
- Á milli stoða komi 125mm þéttull/veggull. Innan á burðargrind komi rakavarnarlag/pólplast. Huga skal sérstaklega vel að þéttingu rakavarnarlags. Samskeyti skulu klemmd saman á milli stoða og rafmagnsgrindar í kitti. Forðast skal að þetta með límbandi.

Innveggir

Veggir milli anddyrir og stofu og á milli eldhúss og baðs, virka sem afstífangarveggir fyrir langhlöðar. Þeir skulu uppbyggðir úr 34x70mm grindarefni. Grind skal skrúfa með 5x90 skrúfum c/c50 í gólf, útveggjagrind og togband. Veggina skal klæða öðru megin með 9mm krossvið og skal líma hann og negla á sama hátt og á útveggjum.

Timbur

Allt timbur skal vera stykleikaflokkað í flokk T1. Límtré skal vera í flokki L40.

Stálfestingar

Nota skal heitgalvaniseraðan saum. Allar stálfestingar skulu heitsinkhúðaðar með sinkþykkt a.m.k. 50µm.

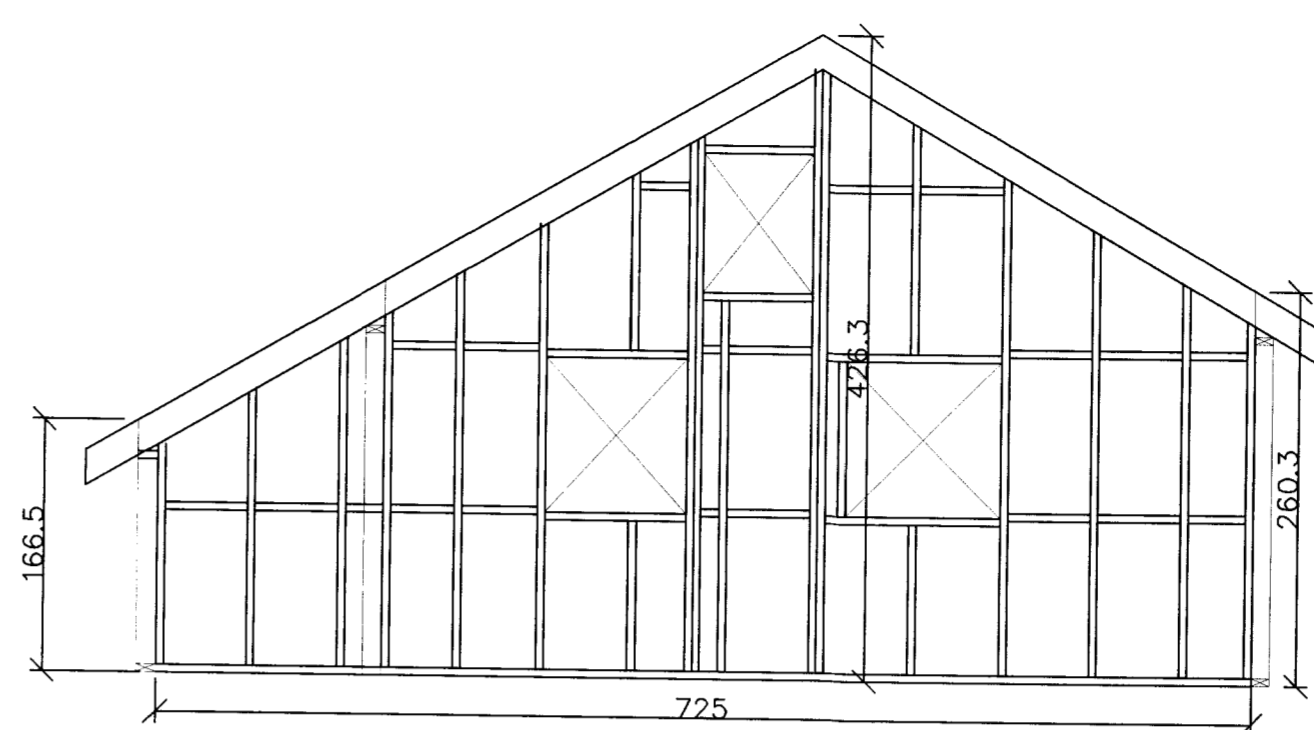
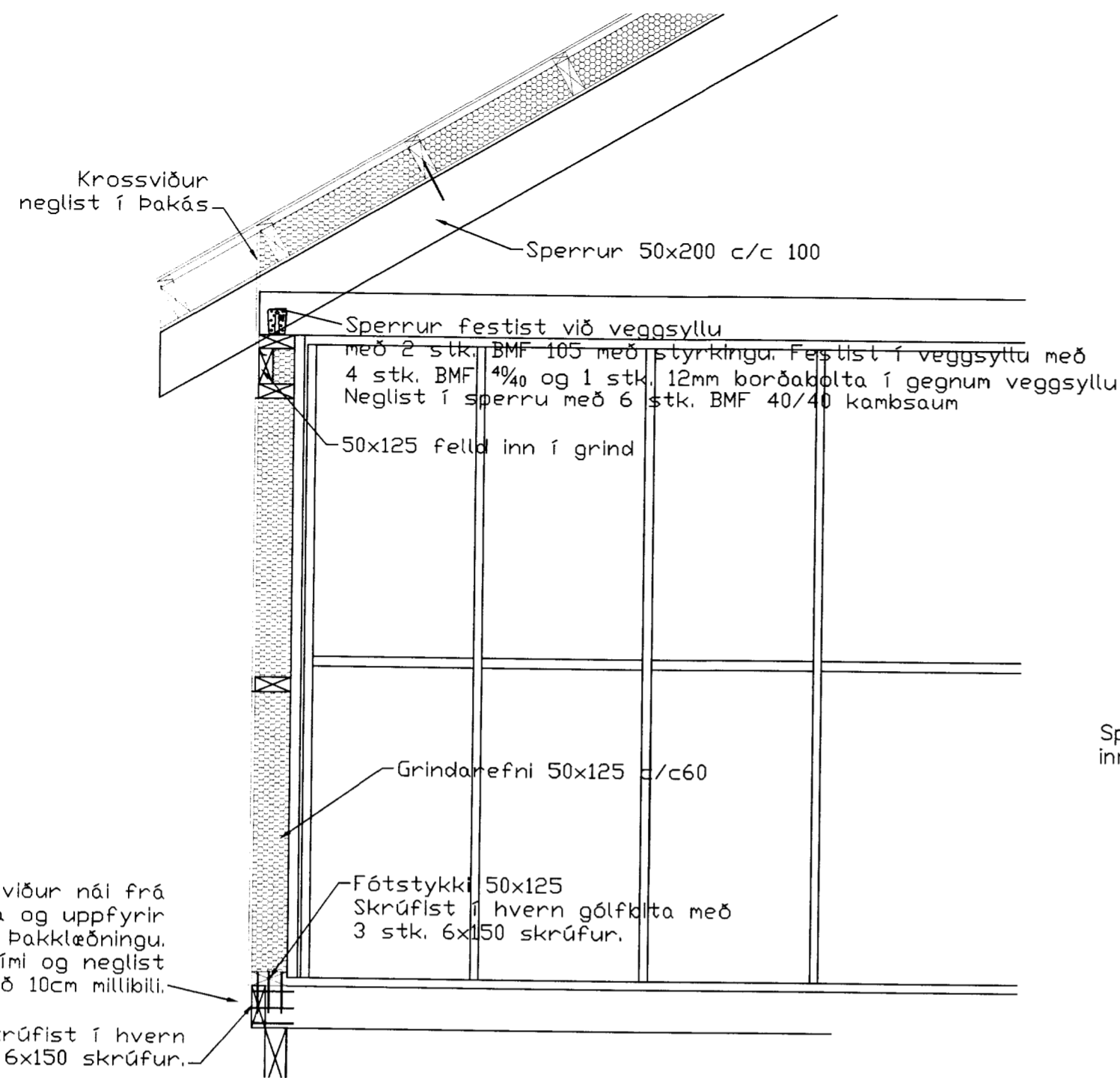

ÁSÝND VEGGUR V1, MKV. 1:50

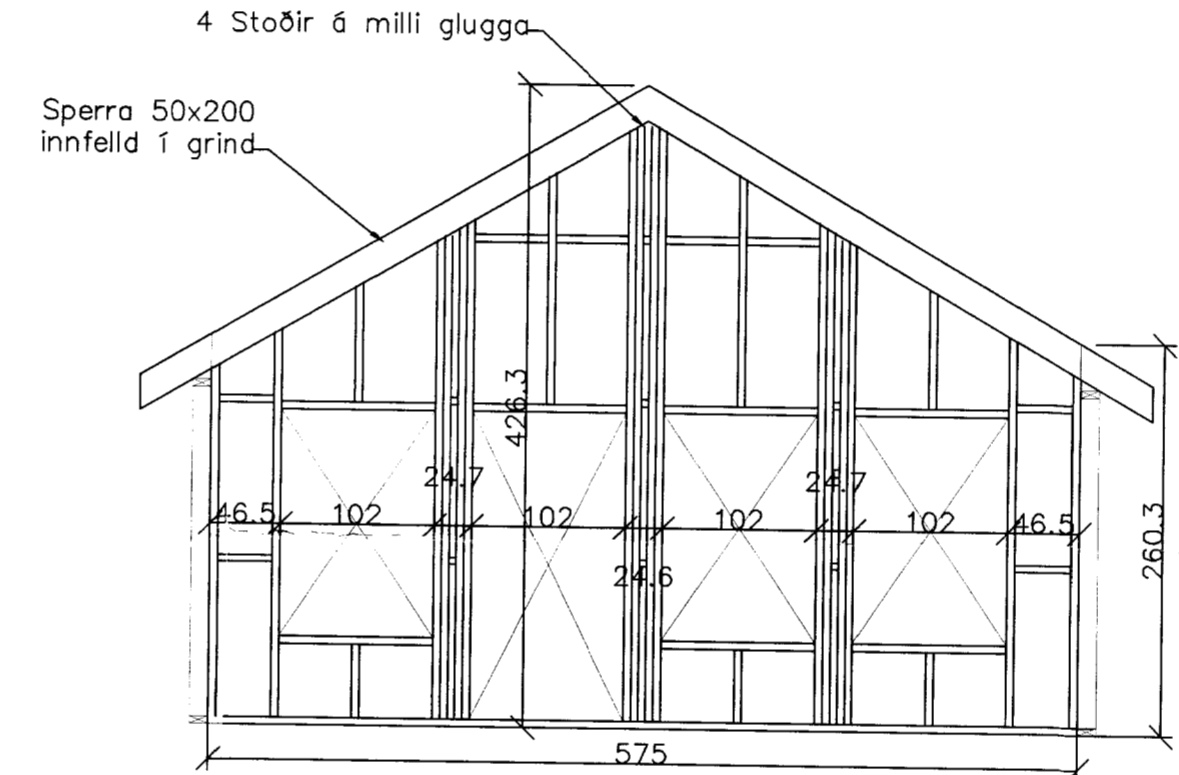

ÁSÝND VEGGUR V3, MKV. 1:50

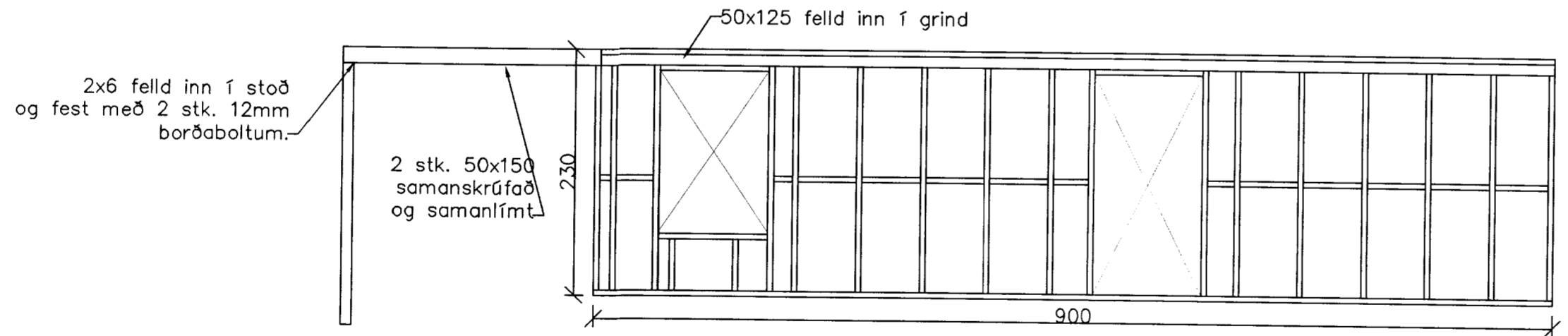

ÁSÝND VEGGUR V4, MKV. 1:50

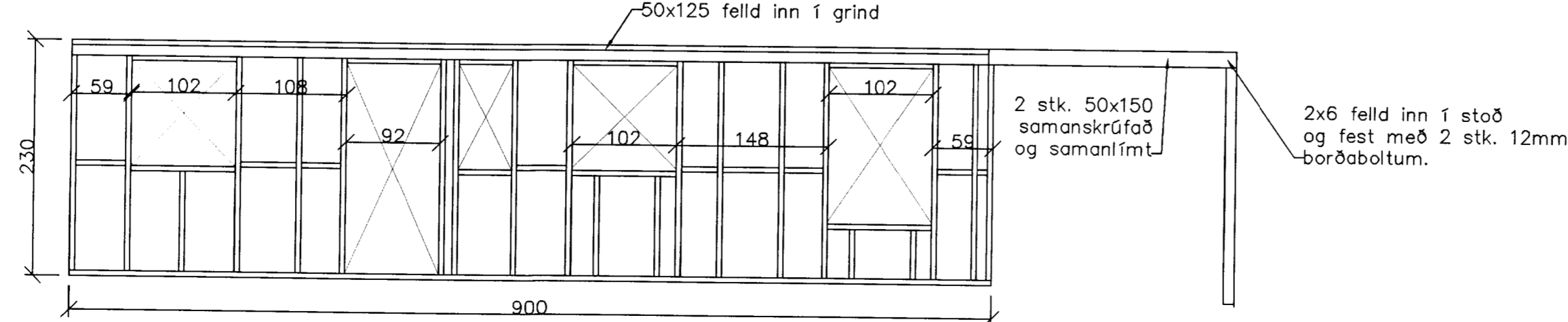

ÁSÝND VEGGUR V2, MKV. 1:50

Stoðverk ehf.
Byggingaverktakar

Kt.: 610397-3019 - Austurmörk 14 - 810 Hveragerði
Sími: 483-5009 (8:30-12:30) - Fax: 483-5007

ÖLL MÁL Í SM, NEMA ANNÐ SÉ TEKID FRAM

SKIPASUND 21, HRAUNSLANDI, GÍMSNESI		
ÁSÝND VEGGJAGRINDA	BLAÐ NR: B 202	VERK NR: 05-013
DAGS: 11. SEPTEMBER 2005	HANNAÐ: SB	TEIKNAD: SB
SVANUR BJARNASON	Sími/fax: 483 5108	kt. 040365-5679
VERKFRÆÐINGUR F.V.F.Í.	GSM: 896 3910	Netfang: svanurb@simnet.is