SUMARHÚS SKIPASUND NR 3 HRAUNBORGUM, GRÍMSNESHREPP GRUNNMYND, ÚTLIT OG SNIÐ M. 1:100 OG AFSTÖÐUMYND

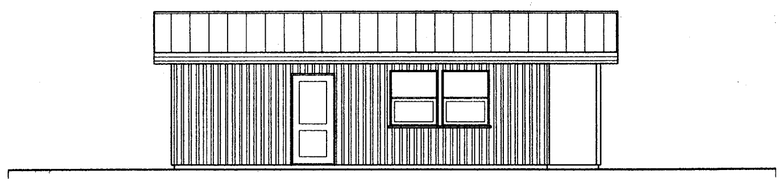

SUÐ-AUSTUR

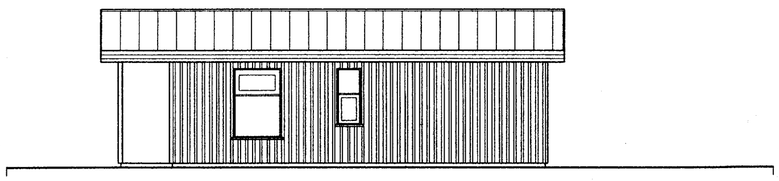

NORÐ-VESTUR

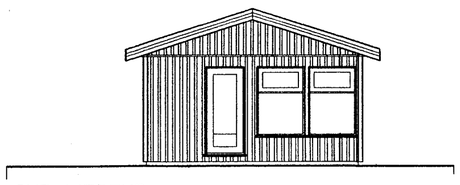

SUÐ-VESTUR

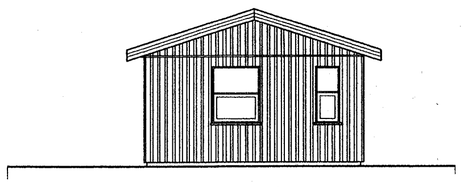

NORÐ-AUSTUR

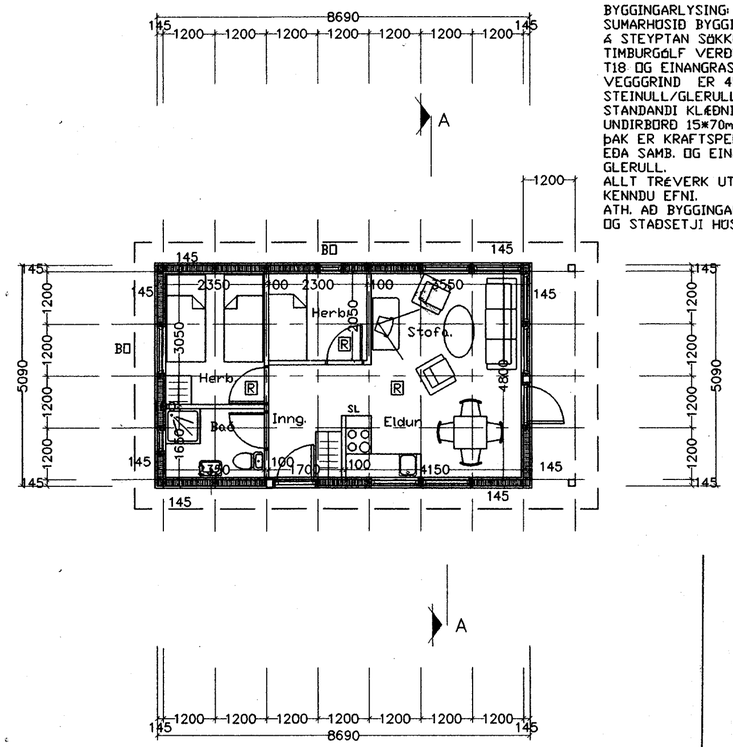

BYGGINGARLÝSING:
SUMARHÚSIÐ BYGGIST ÚR TIMBRI Á HEFÐBUNDINN HÁTT, Á STEYPTAN SÖKKUL.
TIMBURGÓLF VERÐUR Í SUMARHÚSINU, GÓLFBITAR 45*195mm T18 OG EINANGRAST MEÐ 200mm STEINULL/GLERULL.
VEGGGRIND ER 45*145mm T18 OG EINANGRAST MEÐ 150mm STEINULL/GLERULL, ÚTVEGGIR KLÆÐAST AÐ UTAN MEÐ STANDANDI KLÆÐNINGU EN PA TÓÐ (YFIRBORÐ 22*120mm OG UNDIRBORÐ 15*70mm).
ÞAK ER KRAFTSPERRUÞAK T18 SEM KLÆÐIST MEÐ BÁRUJÁRNI EÐA SAMB. OG EINANGRAST MEÐ 200mm ÞAKULL STEINULL/GLERULL.
ALLT TRÉVERK UTANHÚSS VERÐUR FÚAVARIÐ MEÐ VIÐURKENNDU EFNI.
ATH. AÐ BYGGINGARFULLTRÚINN ÁSAMT HÚSEIGANDA HÆÐAR- OG STAÐSETJI HÚS Á LÓÐ, ÁSAMT RÓTÞRÁ.

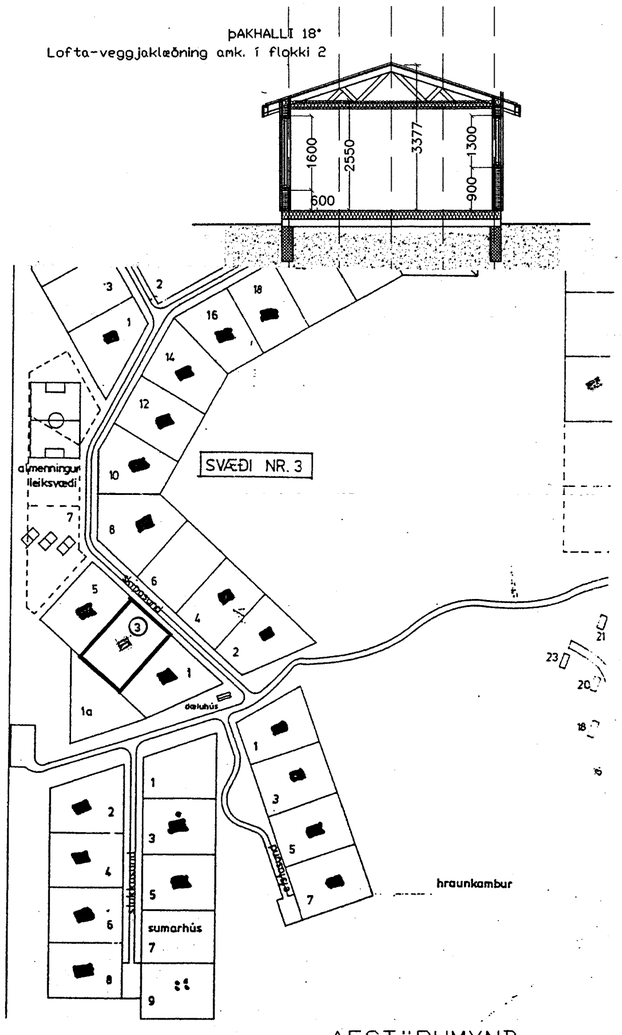

AFSTÖÐUMYND

4550 - 4500

Skráningartafla:		SKIPASUND NR 3 HRAUNBORGUM				Skráseljari:	KJARTAN SIGURÐSSON										
Landnúmer:		ÓÞEKKT				Kennitala:	121066-5809										
Matshlutanúmer:		ÓÞEKKT				Útgáfa: 4.01	Dags.:	31.01.2002									
Uppskipting og lýsing						Stærðir											
D0 Lóðum	D1 Rými hæð-röð	D2 Notkun fastis	D3 Hólf-flokkun	D4 Eignar-hald	D5 Bruttóflatar m²	D5M Mælieiningar m²	D6 Svalir m²	D7 Op m²	D8 Brúttóflatar m²	D9 Brúttóflatar sh < 1,8	D10a Salarhæð min	D10b Salarhæð max	D11 Brúttó rúmmál m³	D12 Nettóflatar m²	D16 Brt flatarmál m²	Reiknitala skiptarúmmáls	D17 Skipta-rúmmál m³
		Matshluti			91,2	0,0	0,0	0,0	45,6	0,0			144,2	36,2	45,6		92,310
		Bóin											9,1				
	01	1. hæð			45,6	0,0	0,0	0,0	45,6	0,0			116,3	36,2	45,6		
A	0101	SUMARHÚS	N	0101	45,6				45,6		2,55	2,55	116,3	36,2	45,6	2,55	92,310
	02	Þak			45,6	0,0	0,0	0,0	0,0	0,0			18,8	0,0	0,0		
A	0201	ÞAKRÝMI	F	0101	45,6						0,00	0,83	18,8				
Athugasemdir																	
Sameignir sumra																	
Eignarhald																	
				Skiptarúmmál													
	Eignar-hald	Notkun fastis	Brt flatarmál m²	Séreign m³	Séreign og sameign m³												
	0101	SUMARHÚS	45,6	92,310	92,310												
		Alls	45,6	92,310	92,310												

R = REYKSKYNJARI
BÚ = BJÖRGUNARÓP
SL = SLÖKKVITÆKI

TEIKNISTOFAN SUÐURLANDSBRAUT 48
S: 588-7344 FAX: 588-7343

VERKHEITI.	SKIPASUND NR 3 HRAUNBORGUM	Mkv.	1:100 / 1:2000
VERKHLUTI.	GRUNNMYND,SNIÐ OG ÚTLIT	DAGS.	31.01 2002
HANNAÐ.	SIGURÐUR KJARTANSSON kt 090246-2839	BLAÐ NR	AF
TEIKNAÐ	kjartan sigurðsson kt. 121066-5809	BREYTT.	