

Undirritun samráðingargögnunna:

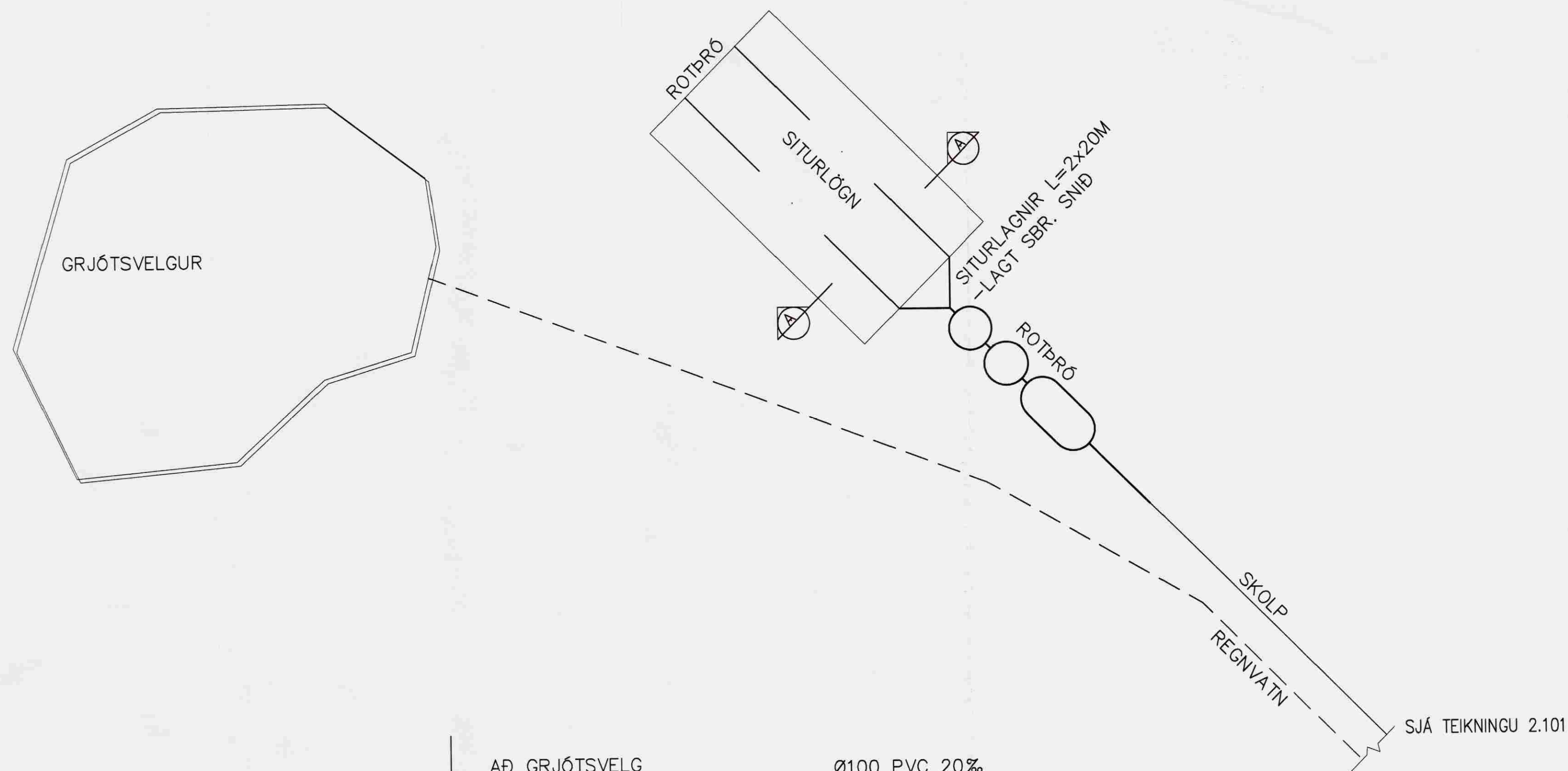

TÁKN

- Regnvatnslögn
- Skolplögn
- BR Brunnur á lögn
- HL Handlaug
- VS Vatnssalerni
- EV Eldhúsvaskur
- RV Ræstivaskur
- BK Baðkar
- SB Sturtubað
- GSN Gólfniðurfal 70 mm gegnumstreymis
- BN Þakniðurfal lagt í púkk
- ÞV Þvottavél
- GN Gólfniðurfal með þurriokun
- K= XXX við stúta

SKOLPLÖGN Í GRUNNI

Skolplagnir í grunni eru úr PVC-plastpípum með gúmmí þéttihringjum. Undir pípur skal leggja 150mm jöfnunarlag úr sandi sem þjappast vandlega. Hæð jöfnunarlags skal hafa belg pípnanna og skal taka úr fyrir múffum eftir þörfum. Lögnin skal vera bein milli stefnubreytinga. Eftir að pípur hafa verið lagðar skal fylla að þeim og yfir með sandi. Þykkt sandlagsins skal vera minnsta kosti 200mm mælt á pípuhrygg. Grunnlögn (uppbeygjur) að stútum tækja skal gera úr tveimur 45°-beygjum ásamt minnkun, ef með þarf þannig að stúthæð verði 200mm undir gólfyfirborði.

JARÐVATNSLAGNIR/REGNVATNSLAGNIR

Jarðvatnslagnir skulu vera úr götuðum heilum PVC rörum. Pípur skal leggja á 50-100 mm jöfnunarlag úr sandi sem þjappast vandlega. Pípur skal leggja þannig að þær hvíli á belgnum en ekki á múffum. Fylla skal að pípum með sandi uppá miðjan belg og svo með marpaðri mál með steinastærð 7-30 mm ank. 200 mm ofaná og út fyrir pípurarnar. Yfir mál skal setja síudák.

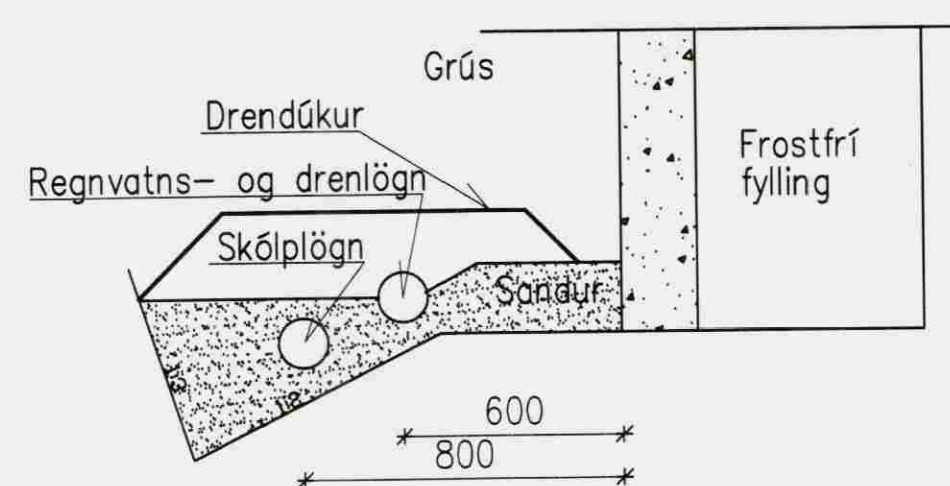

KENNISNIÐ ÁN KVARÐA

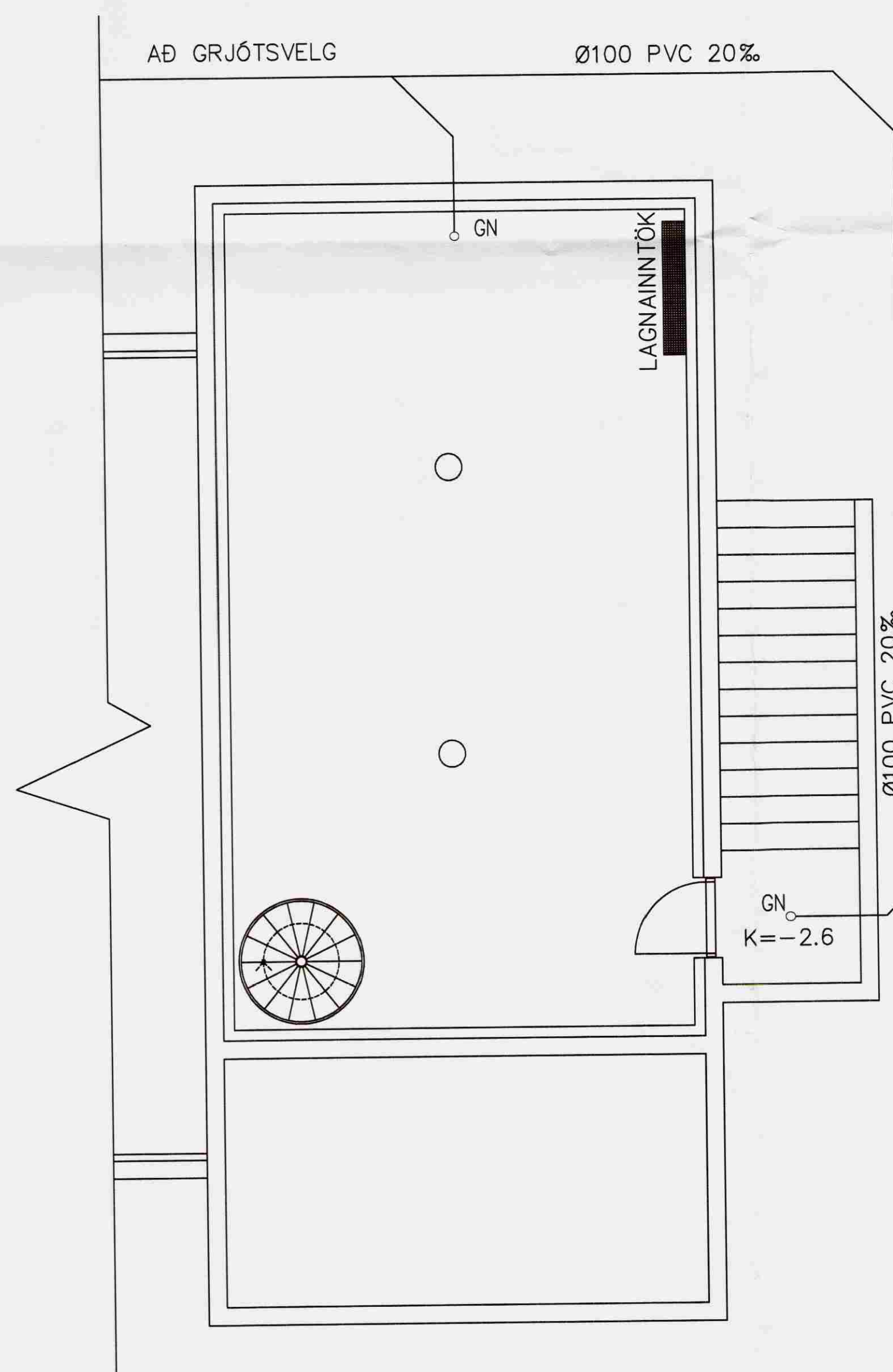

GRUNNMYND 1:50

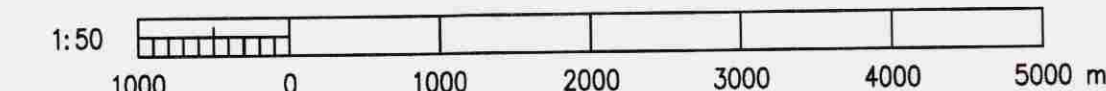

A	2008-05-06	VERKTEIKNING	BLÓ	JKH	ARG
Útg.	Dags.	Breyting	Ha.	Yf.	Sb.
STANGARLÆKUR 1					
ÍBÚÐARHÚS – KJALLARI					
LAGNIR – FRÁRENNSLISLAGNIR					
GRUNNMYND OG SNIÐ					
VST Verkfræðistofa					
Sigurðar Thoroddsen hf.					
Austurvegur 10, 800 Selfoss, tel. 811276-0289					
Sími: 069 2000, fax: 568 5010, vefvang: www.vst.is					
Hönnuð:	BLÓ	Telknoð:	Yfirforið:	Mkv:	1:50
Samþykkt:	FL	VST	AG	1507735557	
Talvísir:	K:\2006.11\54\tekn\lag\skolp\STA-2.101-2.dwg				Bláblendi:
Dagur:	DES. 2007	Nr:	2006.1154	2.102	A1
© ÖLL AFRIT OG AFRITUN TEKINGNA, AÐ HLUTA Eða Í HEILD, ER HÁÐ SKRIFLEGU LEYFI HÖFUNDA					