

Sperrur festast með 2 stk vinklum 105x105 sem boltast saman gegnum sperru með 10 mm bolta og neglist í gafi með kamsaum 40/40 2x5 stk.

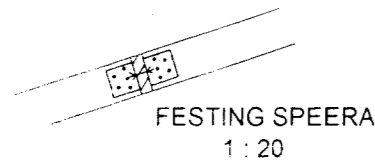

FESTING SPEERA  
1 : 20

45x145 til styrkingar á göflum skráfist með 21 stk. 6 x 70 ryðfríum skráfum.

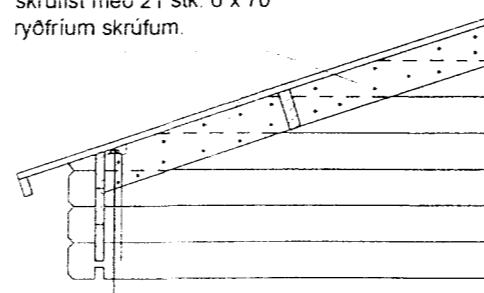

10 mm snitteinn í hornum.

STYRKING Í GAFLI  
1 : 20

10 mm snitteinn í öllum hornum. Gengur niður gegnum gölfbita og upp í gegnum styrkingu (45x145) í göflum. Brettaskinna og ró á báðum endum til að herða hús saman.

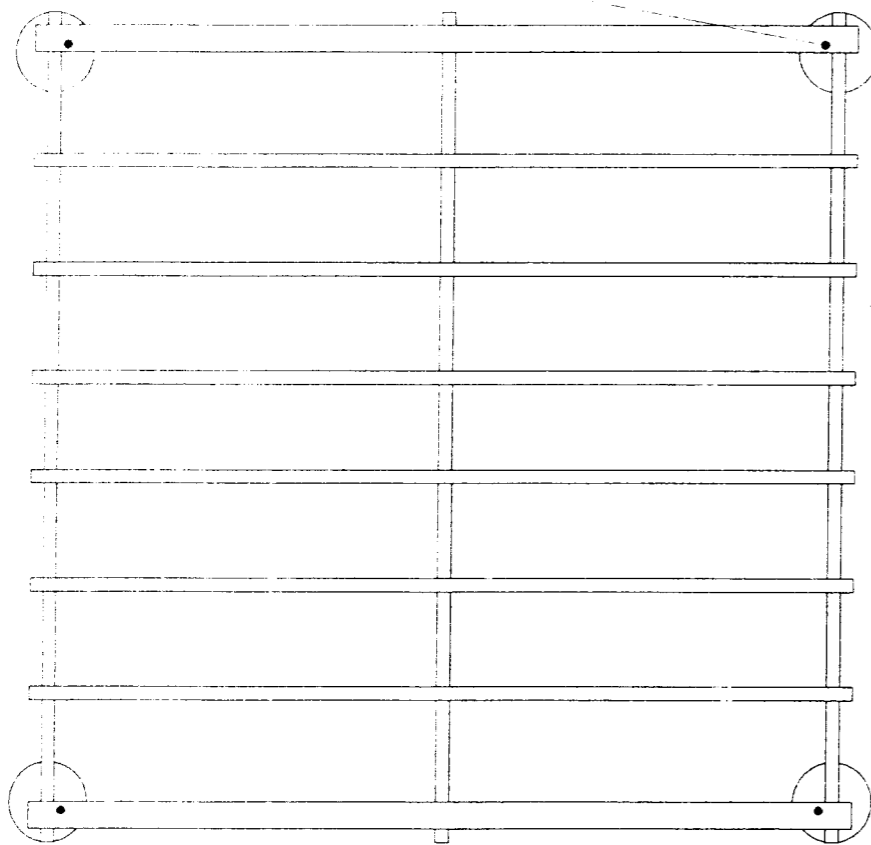

GRUNNMYND  
1 : 20

Gölfbitar festast við dregara með vinklum 50 x 50 beggja vegna og neglist í hvern vinkel með kamsaum 40/40, 3 stk í gölfbita og 4 stk í dregara.

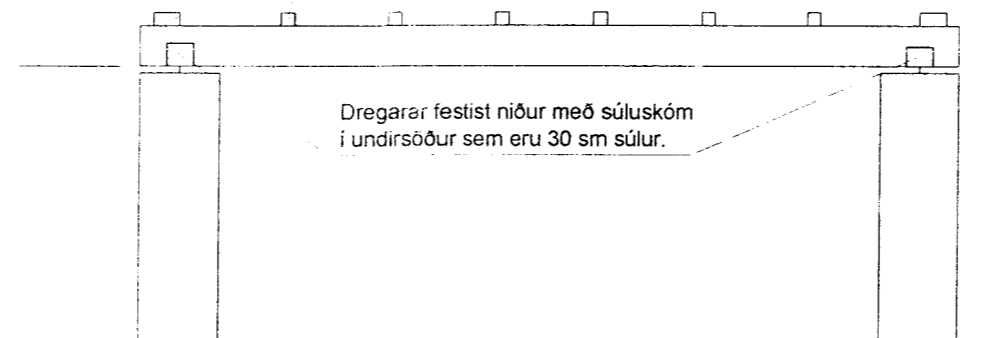

Dregarar festast niður með súluskóm í undirstöður sem eru 30 sm súlur.

SNID A - A  
1 : 20

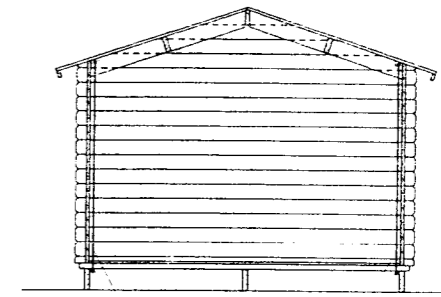

10 mm snitteinn í öllum hornum

SNID Í HÚSI  
1 : 50

SKÝRINGAR:

Undirstöður eru steiptar súlur Ø 300 mm sem steypast niður fyrir frostdýpt 900 - 1200 mm á frostfrían fastan jarðveg. Ofan á undirstöður koma degarar 50 x 200 mm sem festast við undirstöður með súluskóm. Þvert á dregara koma gölfbitar 50x100 mm undir fram- og bakhlíð en milli þeirra 50 x 50 mm bitar sem festast með 2 x 50x50 vinklumvið dregara og ofan á þá koma nótuð gölfborð 19 x 85 mm. Veggir eru úr 34 x 135 mm bjálkum sem boltast saman með 10 mm snitteinum í hverju horni. Passa skal að herða þá þannig að ekki verði um hlaup að ræða milli bjálkanna. Á gaffveggi kemur auka styrking 45x145 sem festir bjálkana í mæni saman. Þak er byggt upp með 45 x 145 mm þakásam sem festast við gaffveggi með 2 x 105x105 vinklum. Ofan á þakásam er klætt með nótuðum borðum 19 x 85 mm. Negla skal þakklæðningu með 2 stk heitgalv 75 mm saum í hverja sperru. Þak er klætt með shingels asfaltþakskífum. Hurð er úr furu. Húsið er óeinangrað. Þar sem teikningar framleiðanda vikja frá þessum teikningum skulu þessar teikningar gilda.

Frumteikning og byggingalýsing af húsi er fengin hjá BYKO hf.

<b>Staður, Sveit</b> Landnr. xxxxxx Fastanr. xxxxxx Matshl. xx	<b>2</b>
Smáhús, Lillevilla "Mikkeli", grunnmynd, snið, útlit og skáningartafla	Dagsetn: Maí 2005
	Mælikvarði: 1 : 50 1 : 20
Svanlaugur Sveinsson, kt. 250147-3099, Breiðvang 59, 220 Hafnarfrói, sími 554032,svsv@internet.is	