

SKÝRINGAR ÞAK:

ÞAK SÉ KLÆTT MEÐ 40x125 NEGLT Í HVERJA SPERRU MEÐ 3 STK 3" GALV. NEMA VÍÐ GAFLA OG 4 NEDSTU BORD ÞAR NEGLIST MEÐ 4 STK 3" GALV. Í HVERJA SPERRU. OFAN Á TIMBURKLÆDNINGU KOMI ASFALT/PAPPI, 50X100 LEKTUR 100 mm. EINANGRUN OG BÁRÚJÁRN EÐA BÁRUSTÁL. NEGLA SKAL ÞAKJÁRN MEÐ SNÚNUM ÞAKSAUM EÐA KAMBSAUM, SJÁ NÁÐAR SNÍÐMYNDIR. EF NOTUÐ ER ÖNNUR GERÐ ÞAKSTÁLS SKAL ENDURSKODA NEGLINGU. SKAL ÞESS GÆTT AÐ AMK. VERÐI 15 STK. ÞAKSAUMUR Á HVERN FERMETER ÞAKS.

- (RS) = REYKSKYNJARI
- (BO) = IBJÖRGUNAROP
- (ST) = SLÓKKVITÆKI

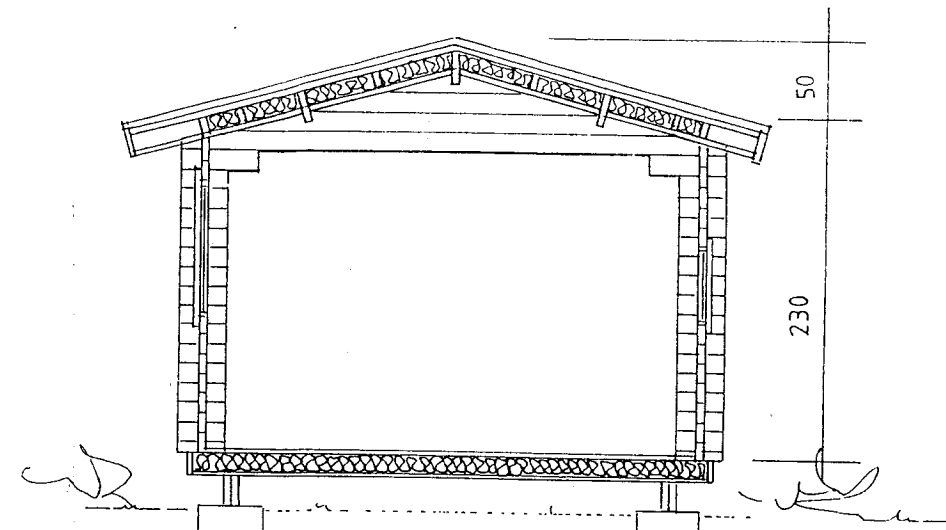

SNÍÐ A-A SKÝRINGAR:  
ÚTVEGIR.

ÚTVEGGIR ERU BYGGDIR UPP ÚR 45X140 NÓTUÐU. FÚAVERJA SKAL BJÁLKA KLÆDNINGU MEÐ C-TOP ÖÐRU JAFN GÓÐU FÚAVARNAREFNI (EIN YFIRFER GÓLF SJÁ SÉRTEIKNINGU AF GÓLF). FESTING ÞAKS OG ÚTVEGGJA VÍÐ REIMSTYKKI OG SNÍÐM YNDIR. GLUGGAR SKULU FESTIR Í GRIND MEÐ LÍMKITTI AÐ ÖÐRU LEYTI VÍSAST Í SÉRTEIKNINGAR.



Allur saumur og stálfestingar skulu galvaniseraðar.

Sjá nánar sérteikningar.



*Samb. 03.06.2004*

*Jóhannes Pétursson*

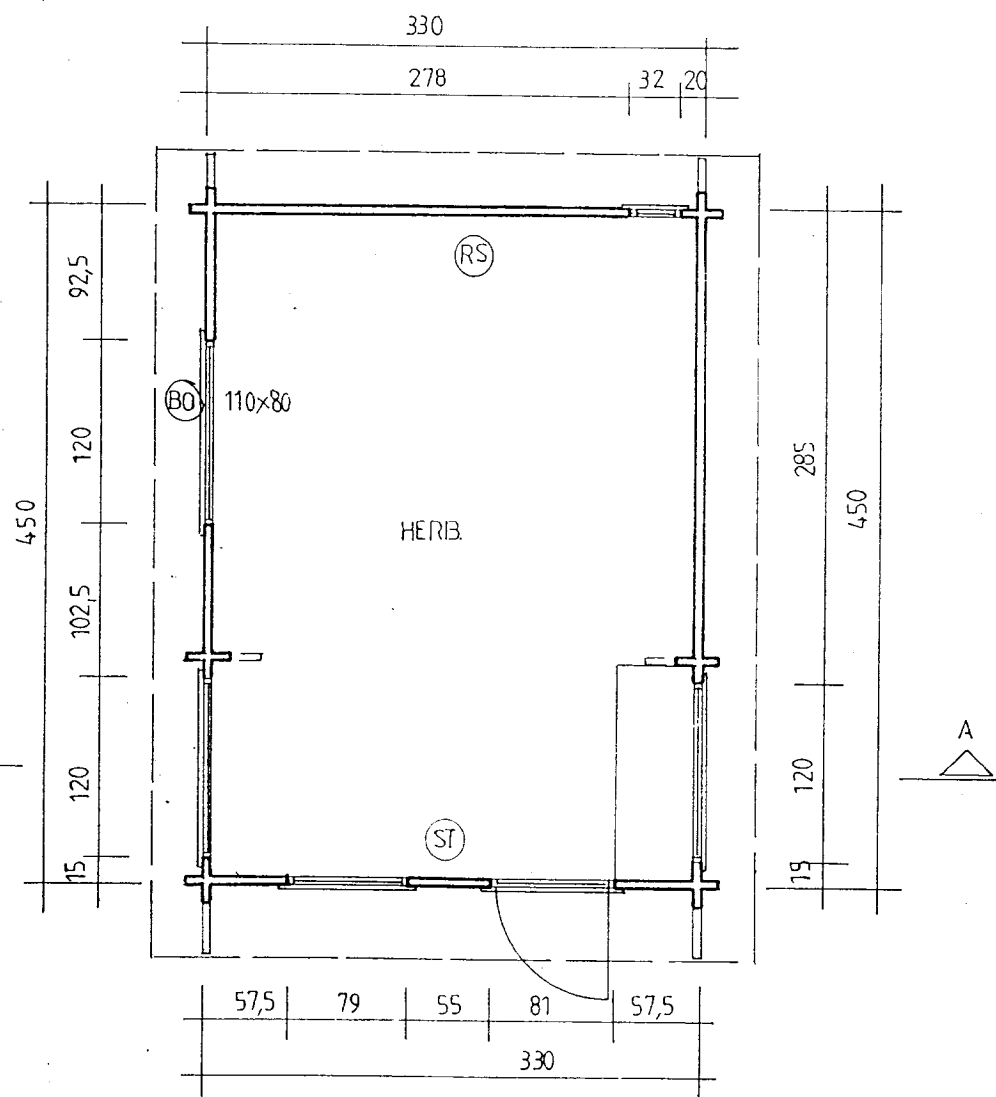

GESTAHÚS 14.85 M<sup>2</sup>: 37.87 M<sup>3</sup>

ÚTVEGGIR ERU BYGGDIR UPP MEÐ 45X140MM NÓTUÐUM BJÁLKUM

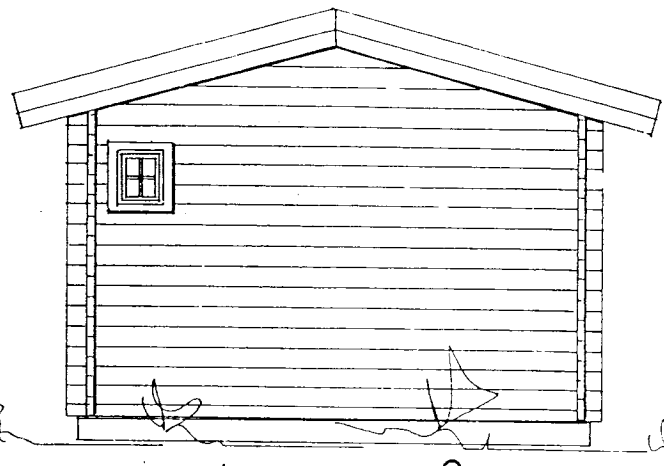
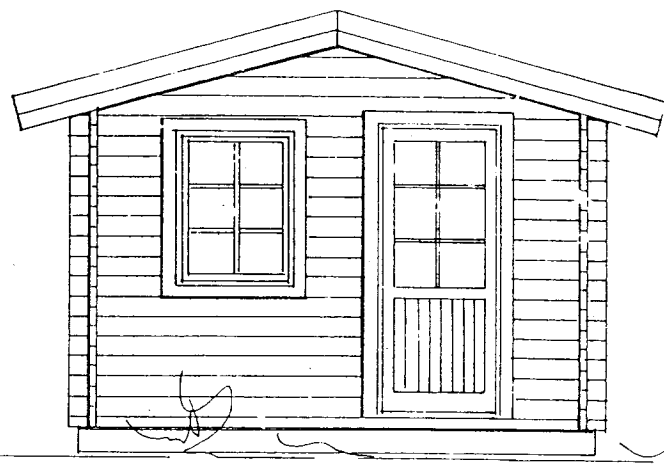

GESTAHÚS 14,85 m<sup>2</sup>

SÓLUADILI: HÚSASMIÐJAN HF  
2003-05-20 MKV 1:50  
Jóhannes Pétursson 010448-3959 S - 567-5107  
Sigurður Sigurðsson 021146-2349 S - 566-6613

*Sig-Sig*

**ABS** teiknistofa. 566-6613, 567-5107. Nr. 1



14,85 M<sup>2</sup> GESTAHÚS Í LANDI  
HÆÐARENDA, GRÍMSNESH. ÁRNESSÝSLU.  
LÓÐ NR. 17A, SELHÓLL.  
GRUNNMYND OG ÚTLIT MKV. 1:50  
2004-05-06 EIG. ÞORVALDUR HARDARSON  
KT. 200868-3909  
Jóhannes Pétursson 010448-3959 S - 567-5107  
Sigurður Sigurðsson 021146-2349 S - 566-6613

*[Signature]*

**ABS** teiknistofa 566-6613, 567-5107. Nr. 1