

3.2.75

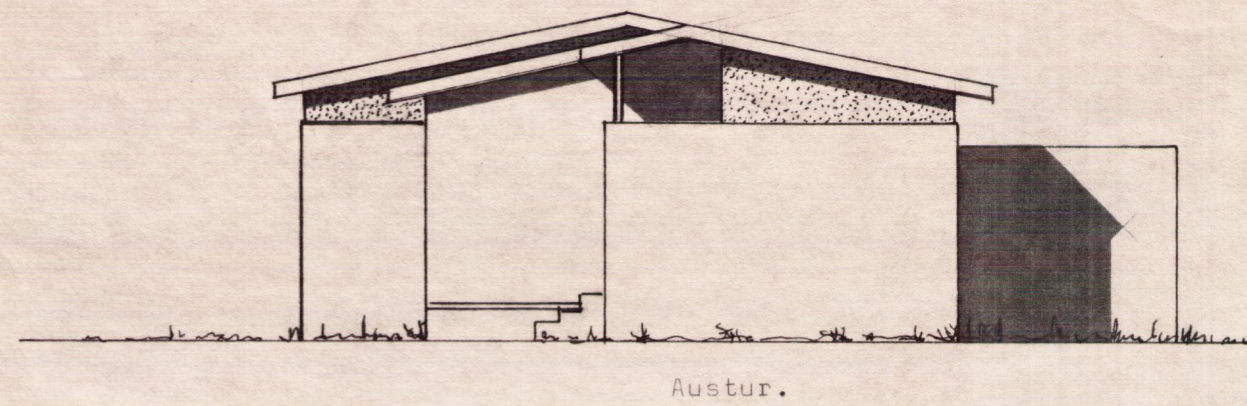

Austur.

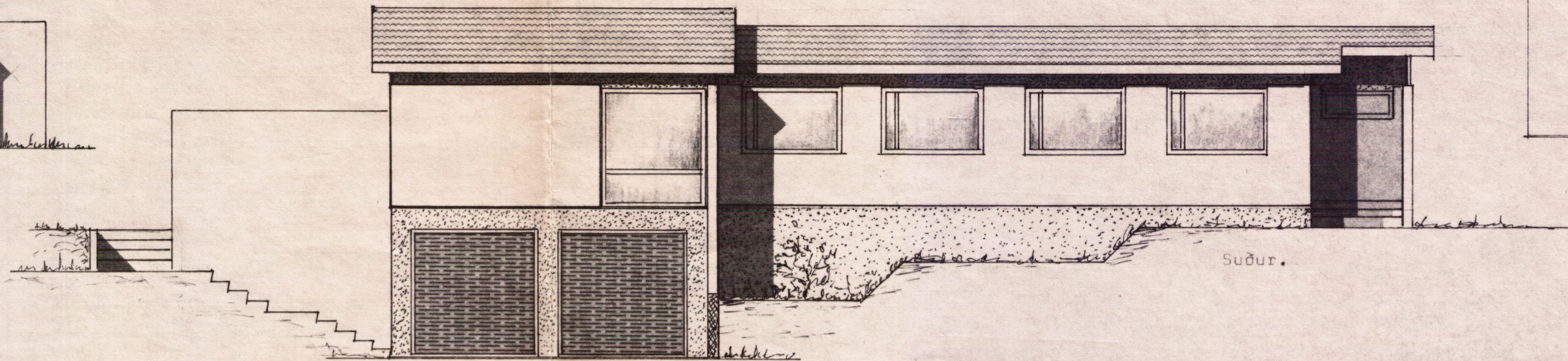

Suður.

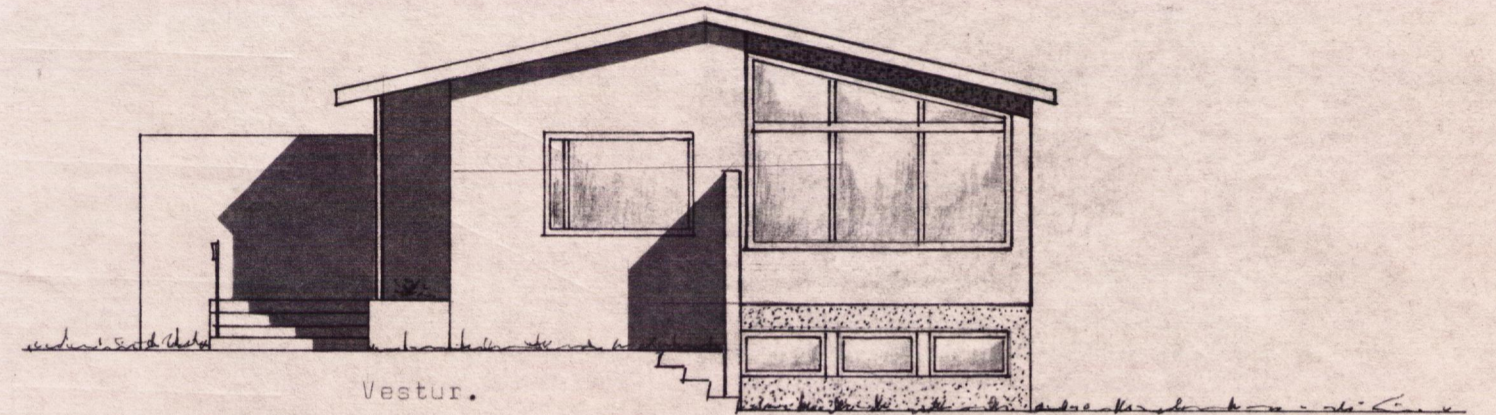

Vestur.

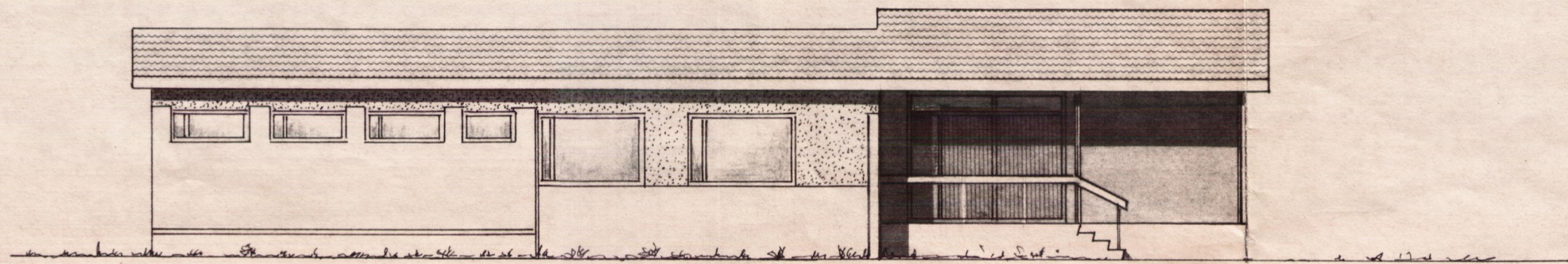

A útlitsmyndum merkja ljósir veggfletir 20 cm. þykka veggi og skulu málaðir hvítir. Punktaðir veggfletir 18 cm. og málaðir blágráir.

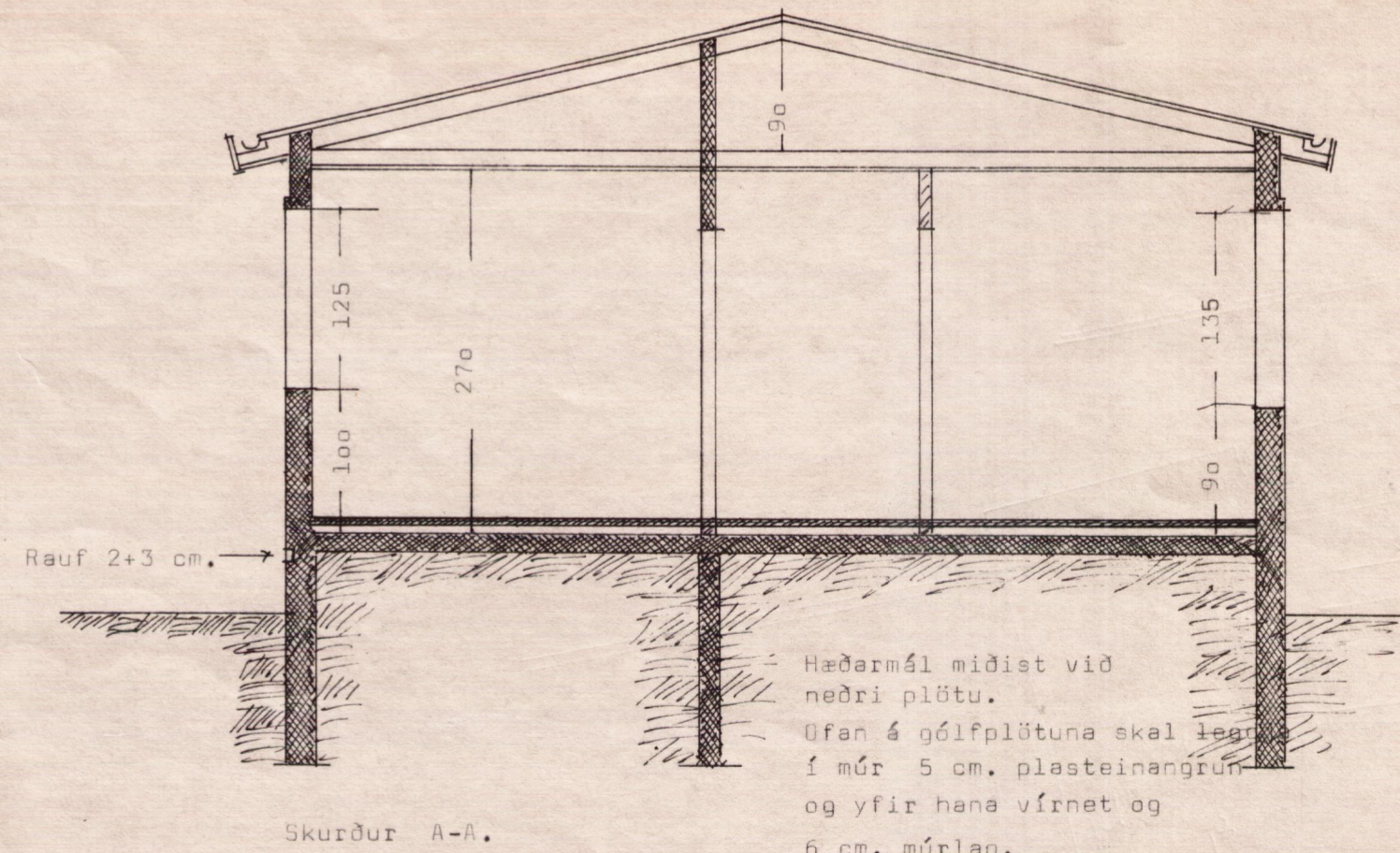

Skurður A-A.

Hæðarmál miðist við nedri plötu. Ofan á gólfplötuna skal leggjá í múr 5 cm. plasteinangrú og yfir hana vírnet og 6 cm. múrlag.

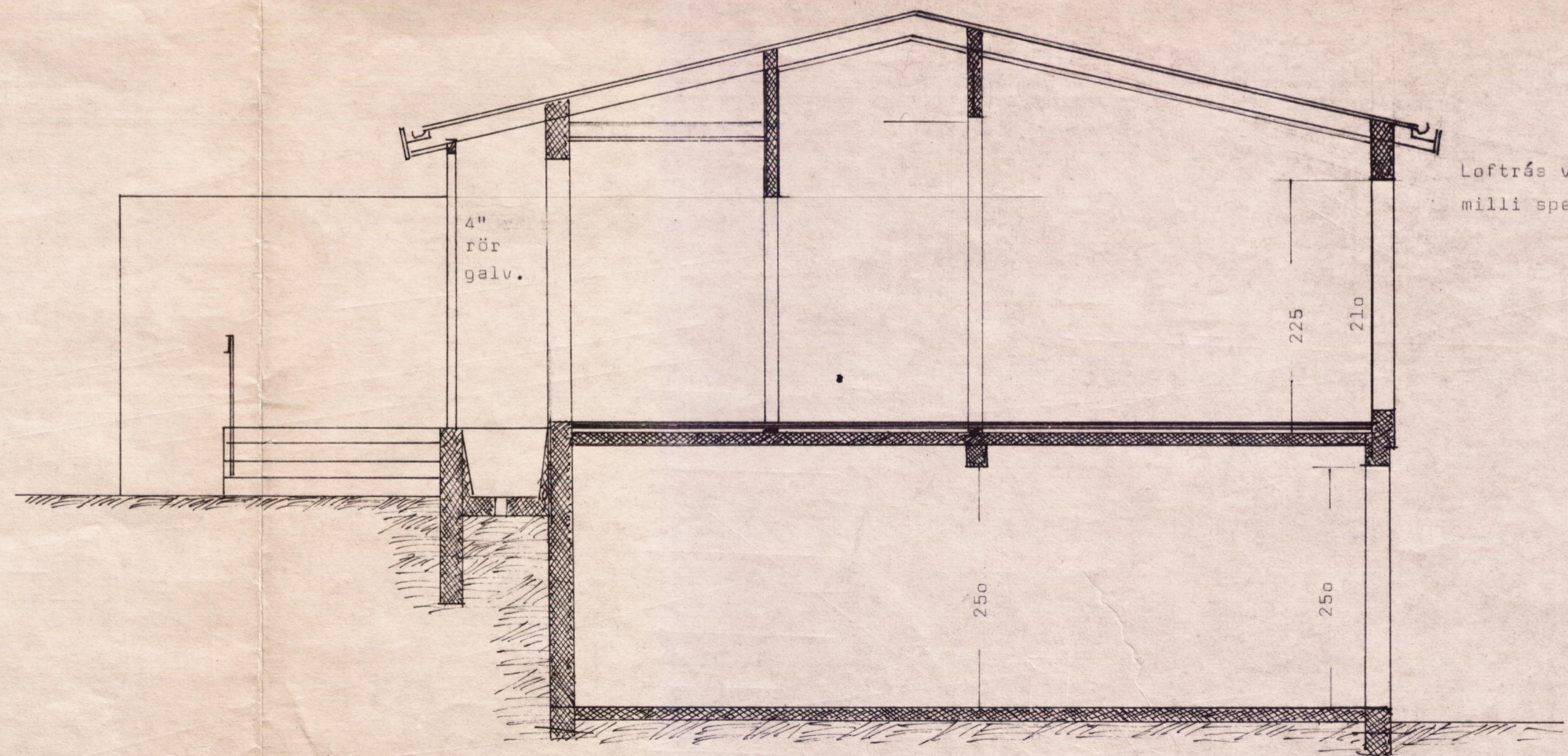

Skurður B-B.

Loftrás verði í hverju bili milli sperra í stofu.

Burðarpólsútreikningur liggir fyrir áður en verk er hafid.

BYGGINGASTOFNUN LANDBÚNAÐARINS
LAUGAVEGI 120 REYKJAVÍK SÍMI 25444

Stærri Bær, Grímsneshreppi, Ár.

Íbúðarhús 145 m²

Skurðir og útlitsmyndir.

TEIKN. NR. 01—3089—2
BREYTT FRÁ 2585
MÁLIVARÐI 1:100 og 1:50
DAGSETNING 8. jan. 1975
TEIKNAD G.A.K.

G. A. K.