

Undirstöður grunnmynd M = 1:50

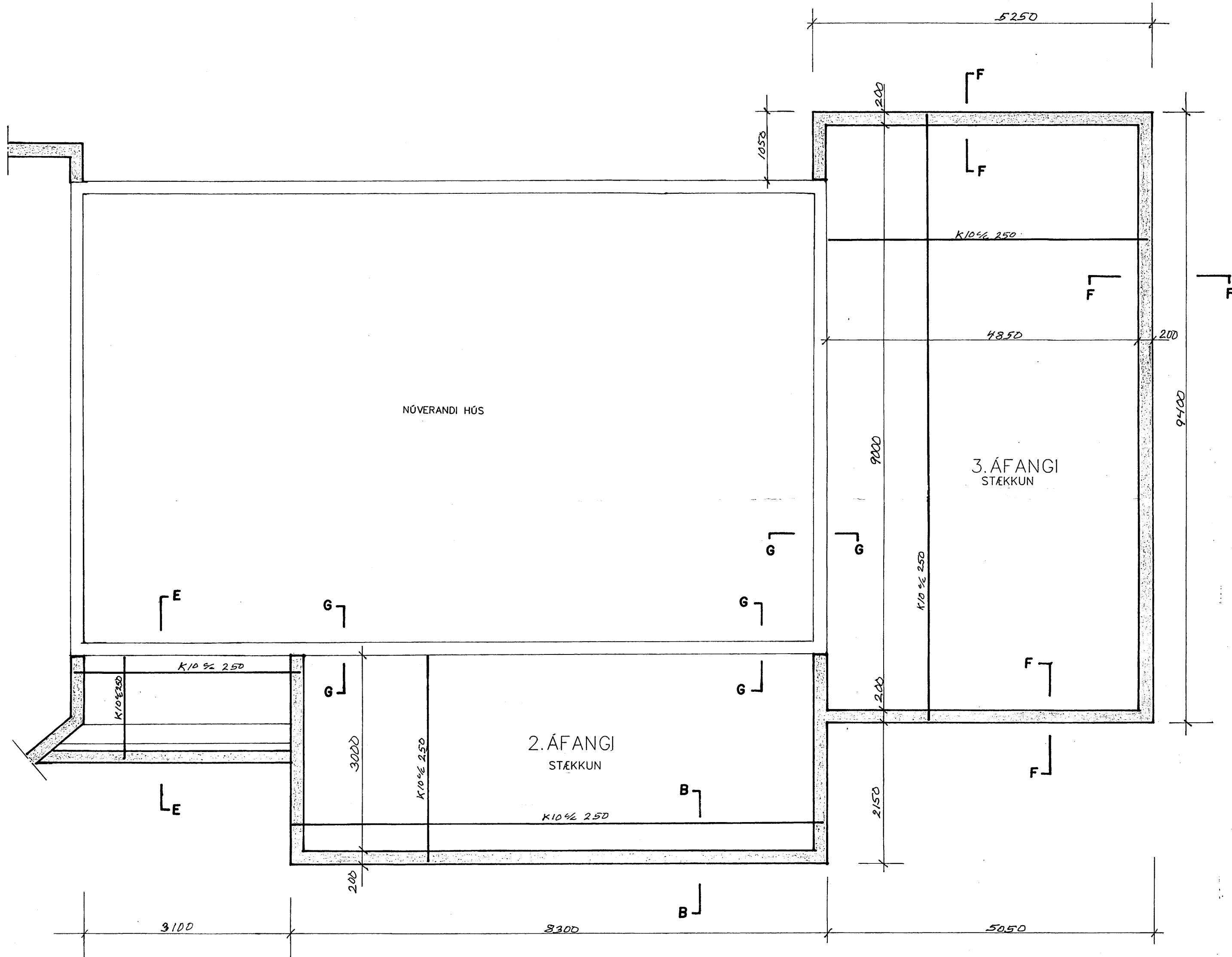

**Skýringar**

**Steinsteypa S250**  
 Sementsmagn skal vera a.m.k. 300kg í hverjum Rúmmetra af steypu.  
 Vatnssementstala (v/s) skal vera minni en 0.55  
 Loftinnihald skal vera a.m.k. 5%  
 Alla steypu skal titra lítillaga í mótum.

**Steypustyrktarstál**  
 Steypustyrktarstál merkt K á uppdrætti er kambstál KS40  
 K10c/c 250 tákna 10mm kambstál á hverja 250mm.  
 #K10c/c 250 tákna 10mm kambstál krosslagt með 250mm millibili í hvora átt.

**Undirstöður**  
 Miðað er við að undirstöður standi á þjappaðri fyllingu  
 Hæð á undirstöðum skal ekki vera minni en 800mm miðað við efri brún á plötu.  
 Mesta álag á fyllingu er  $\sqrt{0,10MN/m^2}$

**Fyllingarefni undir gólf.**  
 Fyllingarefni undir gólf skal vera grús, sem er þjöppuð í hæfilegum lögum 300 – 500mm..  
 Gæta skal þess að bleyta grúsina vel þegar hún er þjöppuð.

**VÖLUSTEINN**  
 Teiknistofa

Magnús Jónsson Byggingatæknifræðingur  
 Kt. 290141-2069 GSM 892 1241  
 Netfang: msio@simnet.is

Verk	STEINAR GRÍMSNESI ÚR LANDI SVÍNAVATNS	VERK NR.	
Hönnuður	Magnús Jónsson	TEIKN NR.	2.02
Aðalh		MKV	1 : 50
Hluti	Undirstöður grunnmynd	DAGS.	22 - 07 - 07