

ÚTLIT AUSTUR mkv. 1:50

ÚTLIT NORÐUR mkv. 1:50

ÚTLIT SUÐUR mkv. 1:50

ÚTLIT VESTUR mkv. 1:50

SNEIÐING A - A mkv. 1:50

AFSTÖÐUMYND mkv. 1:1000

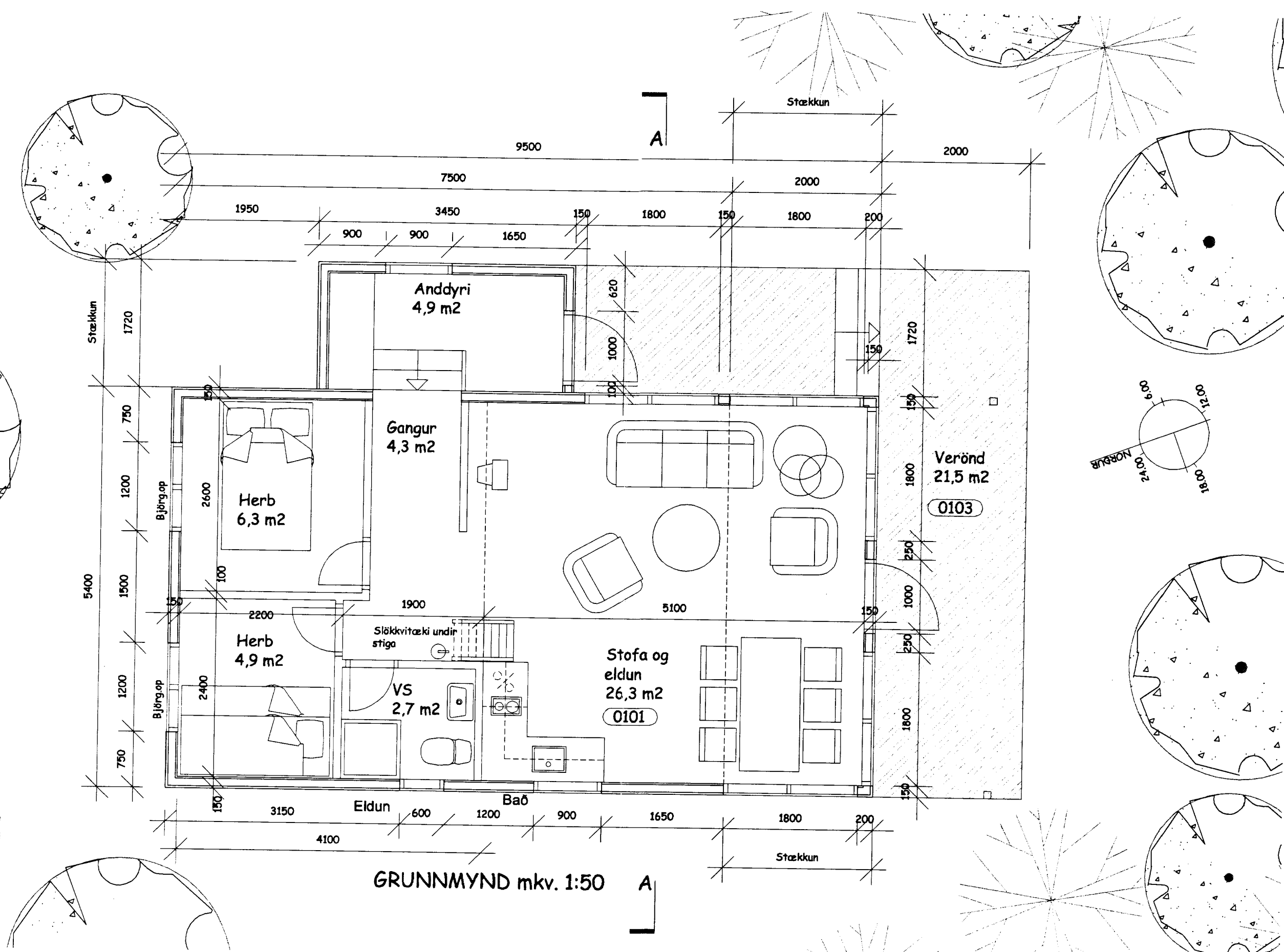

Stokkasund 8.

Hraunborgun Grímsnesi
Landnr: 179 350
Stöðgr: 4550-0580

Stutt lýsing:

Húsið er timburhúsið, 50x100 mm grind klædd með krassvið og loftþæri kúprtri vatnaskæðningu. Einangrað með 100 mm steinull og klætt að innan með þanil. Rakaspenna a.m.k. 500 þann og þakpappi max. 20 þann. Gólfþætur eru 50x150 mm c/c 600 á 2x50x200 mm dregurum c/c 2.100 hvílandi á niðurgöfnun staurum c/c 2.200 mm. Gler er tvöfalit K-gler og þak spennupak c/c 600 mm, einangrað ofan á spennum með 100 mm steinull og klætt með búrústáli. Litir eru "náttúrulegir".

Húsið er smíðað í Reykjavík árið 1997 og flutt á staðinn.

Breyting í júlí 2003:

Húsið er lengi um 2 metra til suðurs, með gluggum á langhlíðum og anddyri er byggt við austurhlíð þess. Litir á viðbyggingu eru þeir sömu og á núverandi húsi.

Helstu stærðir skv. skráningartöflu:

Heildarflatarmál : 80,4 m²
Heildarrúmmál : 133,5 m³
Birt flatarmál : 80,4 m²
Skiptarúmmál : 88,963 m³

Skráningartafla: Sumarhús - Stokkasund 8, Hraunborgun										Skrásetjari: Ragnar Auðunn Birgisson								
Landnúmer: 179 350										Kennitala: 230160-4499								
Matahlutanúmer: 01										Útgáfa: 4 01								
Landnr: 179 350										Dagsetning: 25.7.2003								
Stöðgr: 4550-0580																		
Uppskipting og lýsing										Stærðir								
D0	D1	D2	D3	D4	D5	D5M	D6	D7	D9	D8	D9	D10a	D10b	D11	D12	D16	Raknis	D17
Lokun	Rými	hæð	hæð	Höfub. Rokun	Eignar-hald	Bætur	Málukur	Ságar	Op	Brútaflukur	Brútaflukur	Selenhæð	Selenhæð	Brúta	Netflukur	Birt flatarmál	Raknis	Skiptarúmmál
						m²	m²	m²	m²	m²	m²	mm	mm	nummál m²	m²	m²	skiptarúmmál	nummál m³
						57,5	22,9	0,0	0,0	80,4	0,0			133,5	70,4	80,4		88,963
														11,5				
A	0101	1. hæð			0101	57,5	22,9	0,0	0,0	80,4	0,0	2,27	4,10	122,0	70,4	80,4	1,79	88,963
A	0102	Sumarhús	N		0101	57,5				57,5		0,00	1,65	103,1	49,7	57,5	22,9	88,963
C	0103	Svefnloft	N		0101	21,5	22,9			22,9		0,00	0,00	18,9	20,7	21,5	0,00	0,000
						21,5				21,5								
Athugasemdir																		
Sameignir samra																		
Eignarhald																		
	Eignar-hald	Nokun	Birt flatarmál	Skiptarúmmál	Sélag	Sélag	Sélag	Sélag	Sélag									
	0101	Sumarhús	80,4	88,963	88,963													
		Alla	80,4	88,963	88,963													

RAGNAR AUÐUNN BIRGISSON
ARKITEKT FAÍ.
REYDARKVÍSL 19 110 REYKJAVÍK t. 587 9107 / 695 2107
KT: 230160-4499

SUMARHÚS
STOKKASUND 8
HRAUNBORGUN
GRÍMSNESI

1:50 1:1000
28. júlí. 2003 05-01

Ragnar Auðunn Birgisson ragnar