

afstöðumynd 1:2000

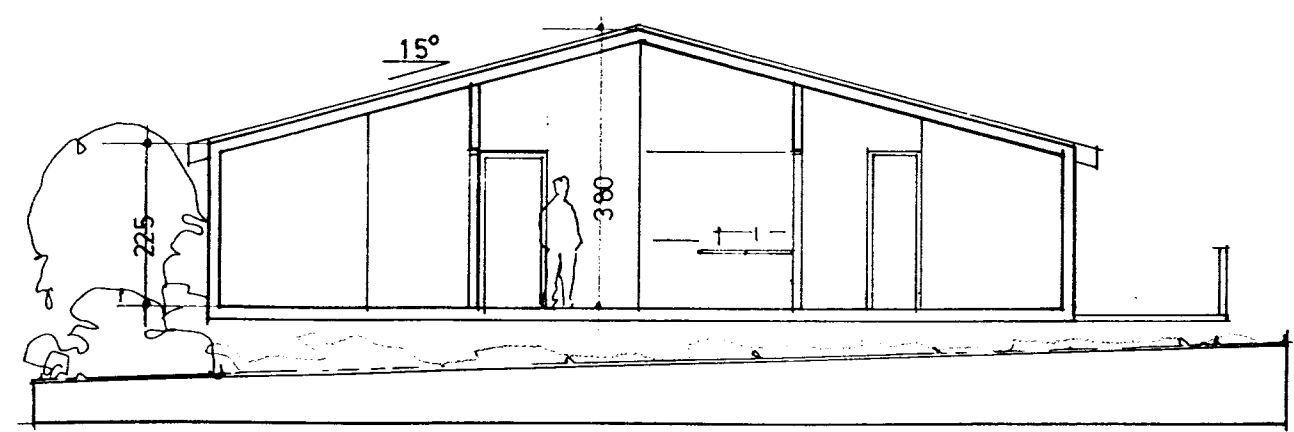

sneiðing a-a

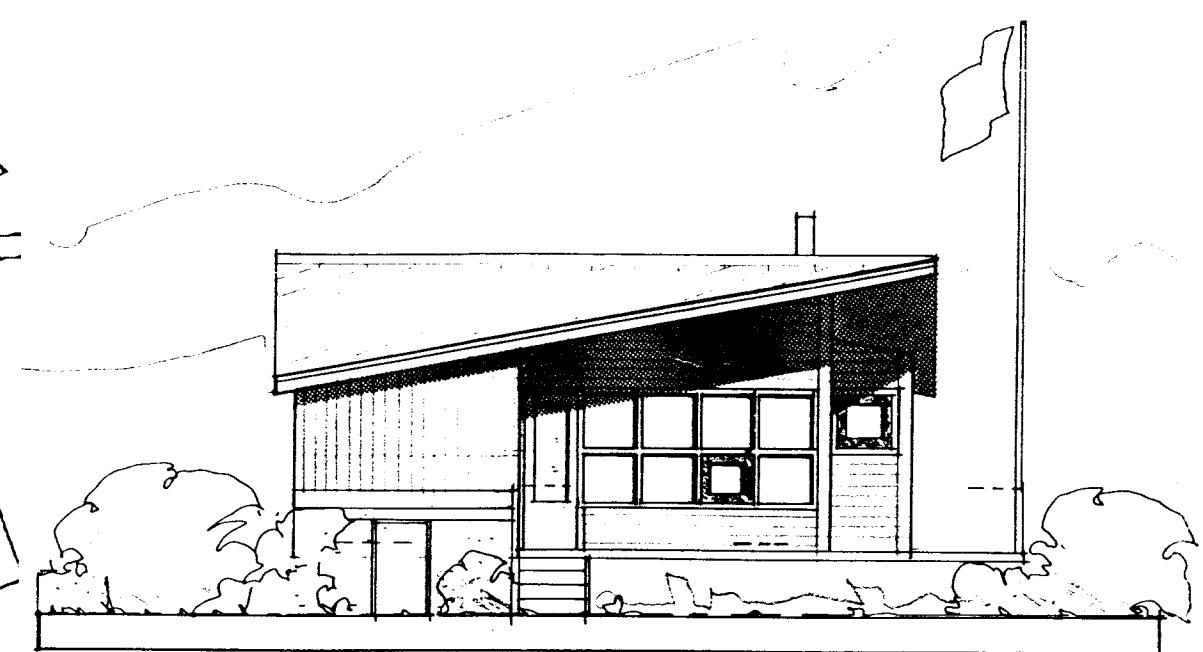

útlit nordvestur

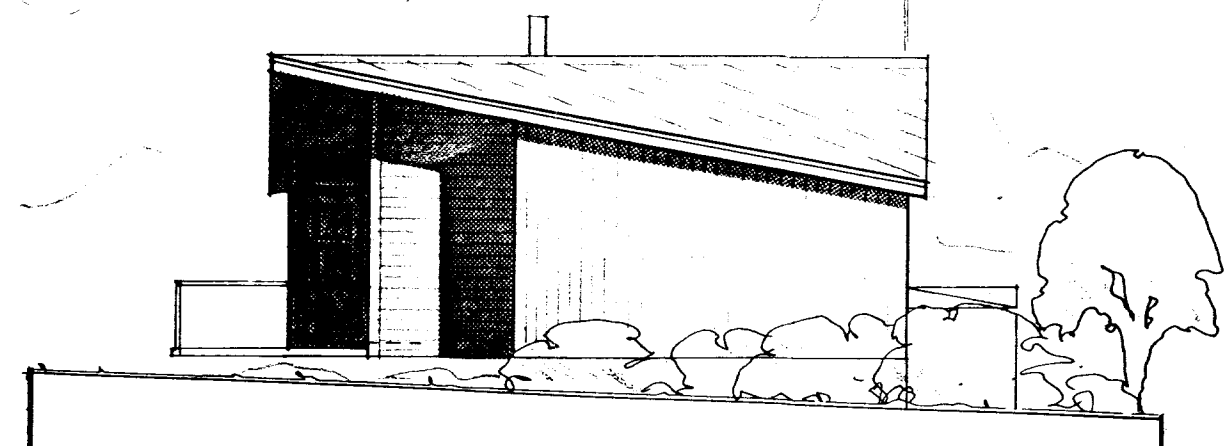

útlit nordaustur

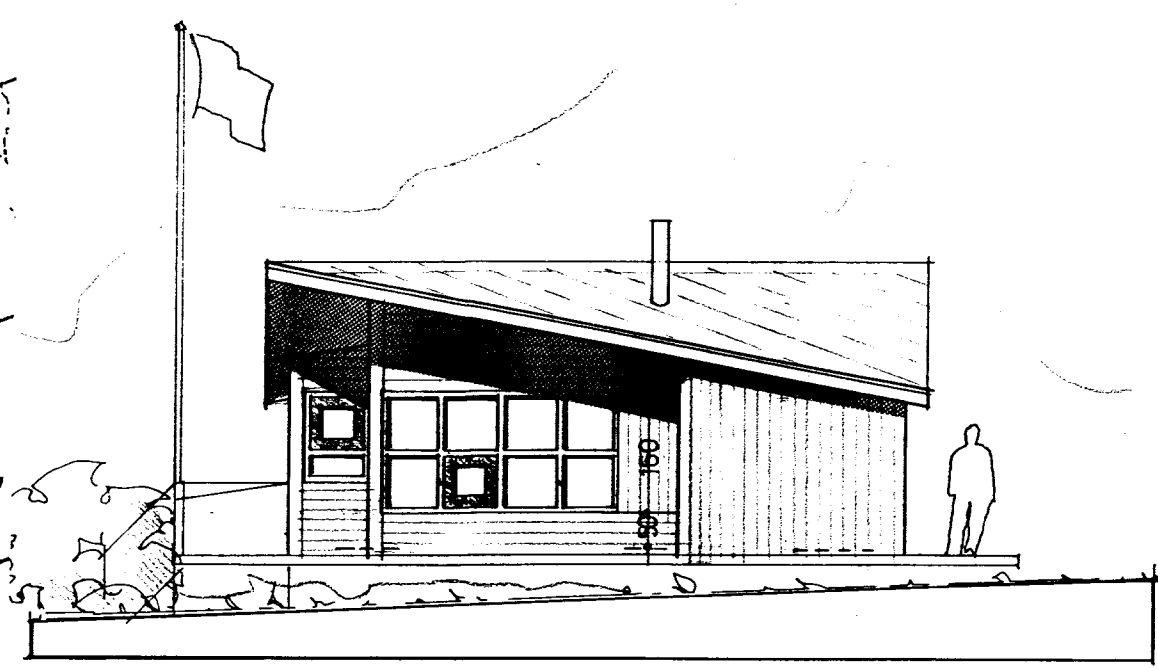

útlit suðvestur

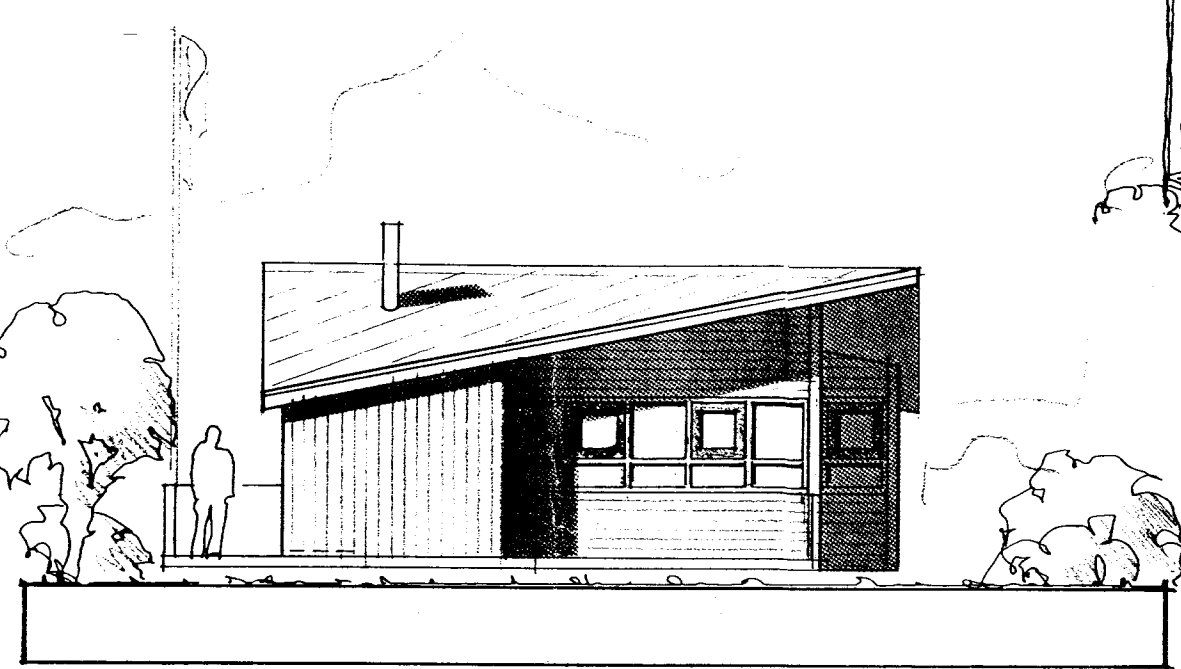

útlit suðaustur

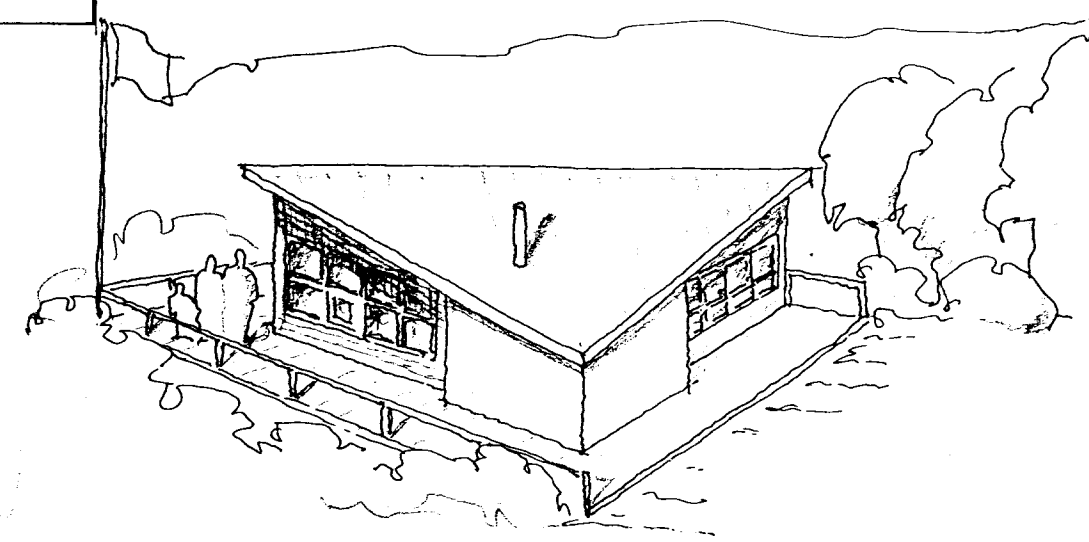

Samp. 30/3 1999
 Hraun Kotsl and
 Ivon

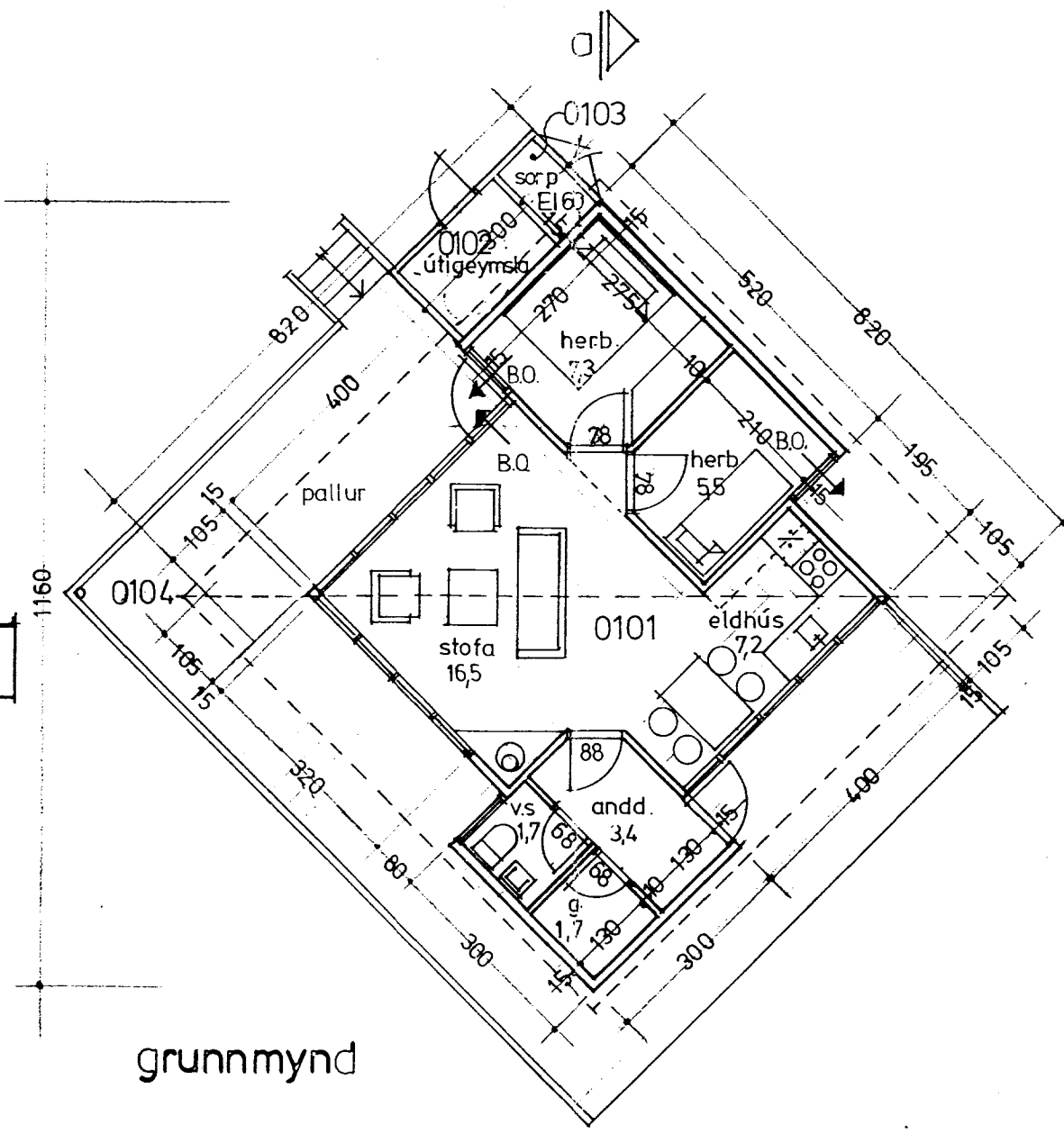
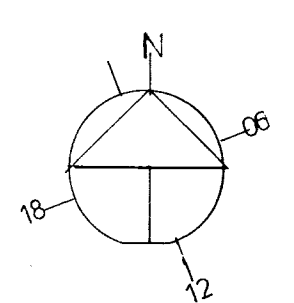

grunnmynd

Heildarstærðir (brúttó):

	Rúmmál	Flatarmál (m ²)
Sumarbústaður:	150,9	49,9
Köld geymsla:	5,0	3,0
Sorpgeymsla:	2,5	1,5
Flatarmál lóðar:	4800 m ²	
Nýtingarhlutfall:	0,01	

Byggingalýsing
 Gólf: Burðargrind á stöplum. Gólf og útveggir úr timbri.
 Útveggir: Útveggir klæddir með vatnslæðningu að utan.
 Þak Þak er borðaklætt, lagt þakpappa og bærustáli. Þakkantar eru timburklæddir.
 Gluggar Gluggar eru timburgluggar með tvöföldu einangrunargleri.
 Litir: Litir samkvæmt skipulagsákvæðum.
 K-gildi Samkvæmt byggingarreglugerð.

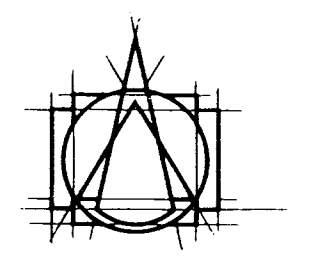

TEIKNISTOFAN HF
 ÁRMÚLAG

108 REYKJAVÍK • Sími 563 8760

GÍSLI HALLDÓRSSON ARKITEKT FAI
 JÓSEF REYNIS ARKITEKT FAI
 LEIFUR GÍSLASON BYGGINGAFRÆÐINGUR BFI
 IVON STEFAN CILIA ARKITEKT FAI
 BJARNI SMÆJÖRNSSON ARKITEKT FAI
 ÁSGEIR ÁSGEIRSSON BYGGINGAFRÆÐINGUR BFI

VERKEFNI STOKKASUND 9
 HRAUNKOTSLAND
 Sumarhús

VERK Grunnmynd, útlit
 sneiðing, afstöðumynd

SAMP. von S. Lili

MÁL 1: 100 1: 2000 NR. 1.01

DAGS. 24. 03. 99