

Lausleg byggingarlýsing:

þek málmklæðning
þekþoppi (Þundnerþoppi)
heilklæðning
lofttæstibil
asfalttrétex
sperrur
einangrun 20 sm steinull
undir þekskegg komi 2,2 smx7,5 sm
listar með 1 sm millibili samsíða
hlíðum og samsíða göflum, geirskerist,
þar sem þeir mætast í hlíðum og göflum

gólf steypt plata
flögn
5 sm plást undir plötu
rúmpýngd 20 kg/m²
sökkjar 5 sm plást loo undir plötu

veggir steinsteypa 18 sm, nema þynning
milli glugga í norður- og suður-
hlíð fyrir tréþanill sé 16 sm
einangrun að innan 9 sm plást-
einangrun með 2 sm múrhúðun á net

ATHUGIÐ: niðurhengt loft komi yfir svefnherbergjum, v.s.,
baði og þvottaherb.; að öðru leyti sé loft óskert
steyptir flatir málist hvítir; allt tréverk málist
í málagnylit, sennig tréþanill í þynningu milli
glugga í norður og suðurhlíð

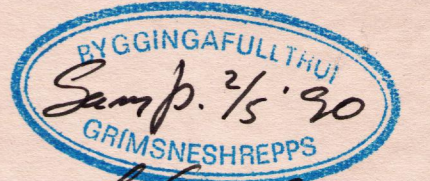

H. H. Jóhannsson

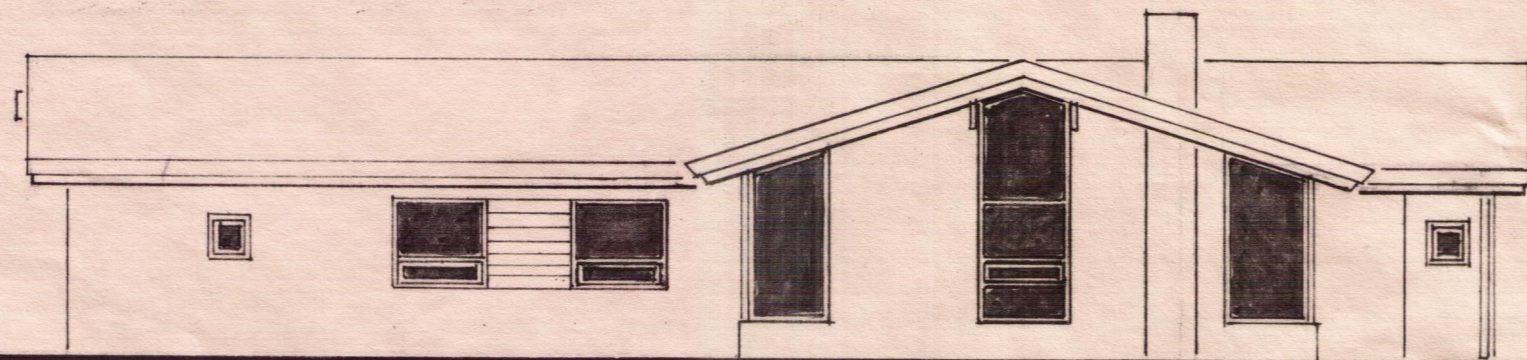

suður

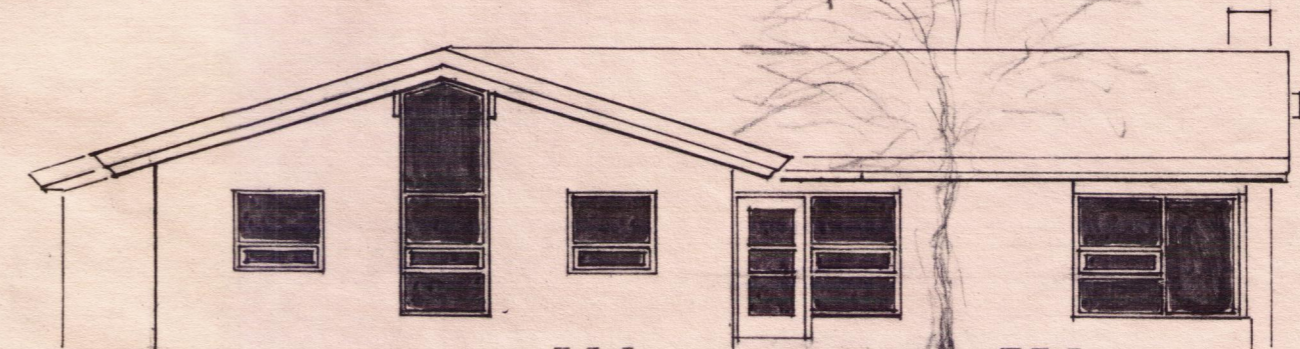

vestur



norður

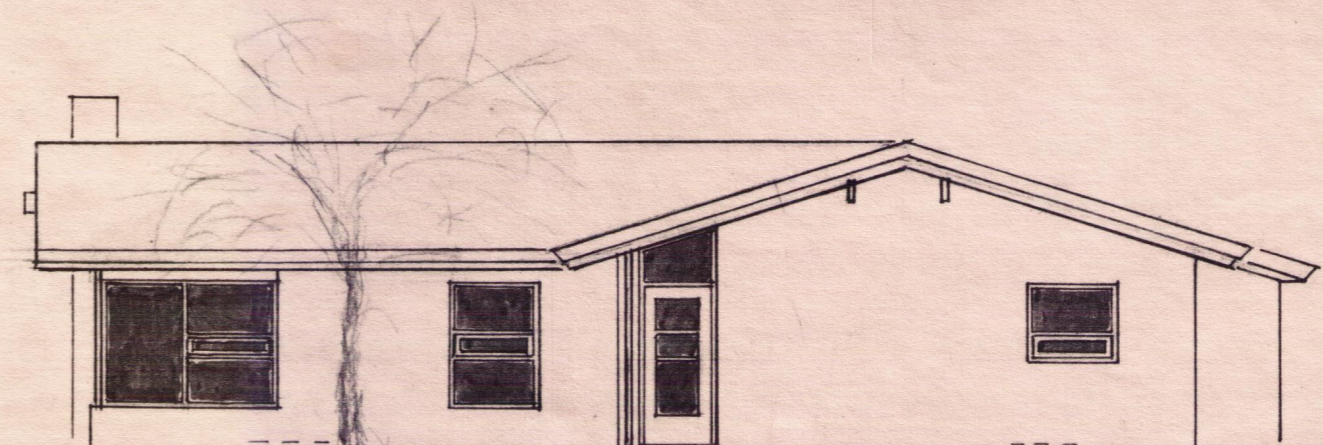

austur

BL BYGGINGASTOFNUN LANDBÚNADARINS
LAUGAVEGI 120, REYKJAVÍK, SÍMI 25444
Svínaveg, Grímsneshreppi, Árnessýlu
Íbúðarhús úr steinsteypu
stærð 197,4 m² 650,4 m³

TEIKN. NR. 01-3771
BLAD NR. A-2
MÆLIKVARDI 1:100
DAGSETNING 9.3.'90
HANNAD Björn H. Jóhannsson

Björn H. Jóhannsson