

Skipulags- og byggingarfulltrúi Uppsveita bs.
Samþykkt
 08 JULÍ 2014
Ásp. Þórunn
 Byggingarfulltrúi

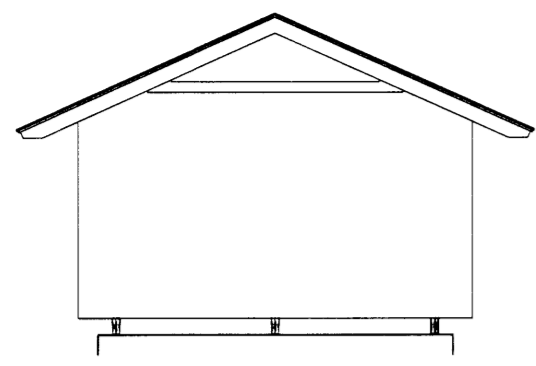

Norðurgafi

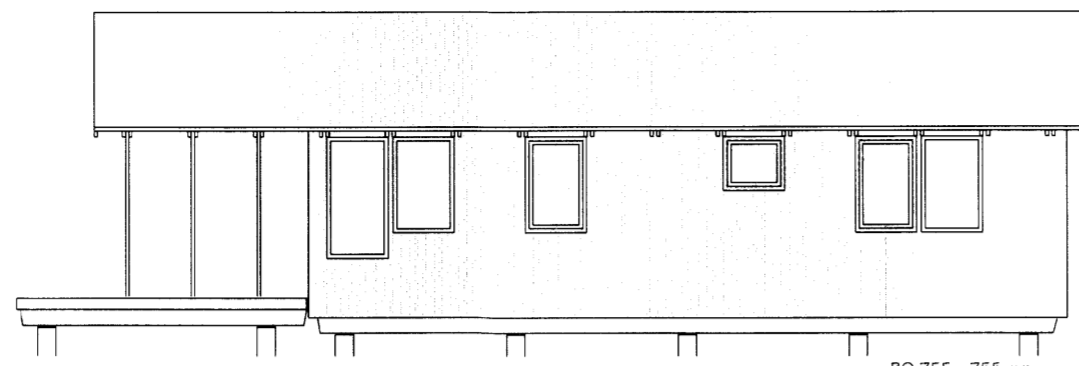

Austurhlíð

BO 755 x 755 mm

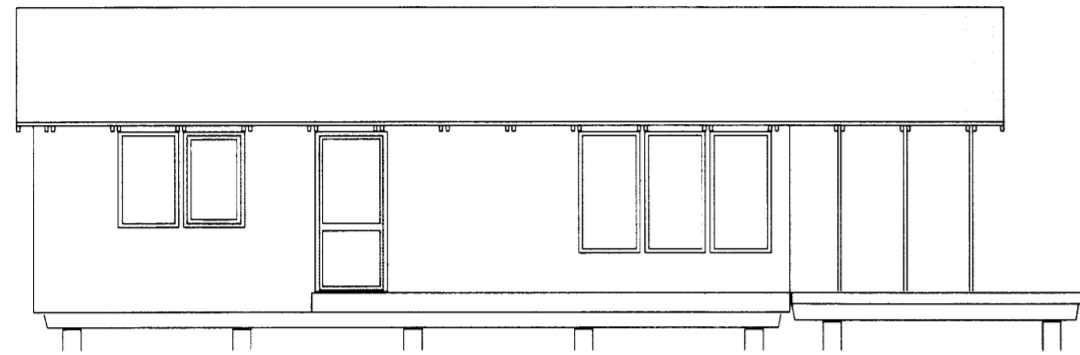

Vesturhlíð

BO 755 x 755 mm

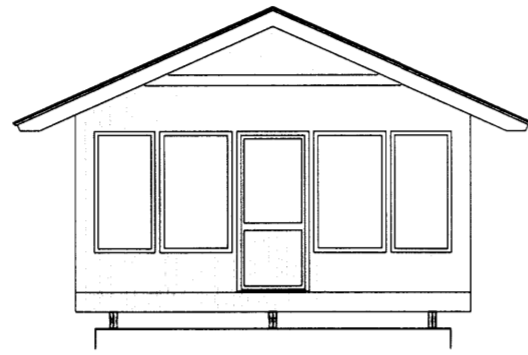

Suðurgafi

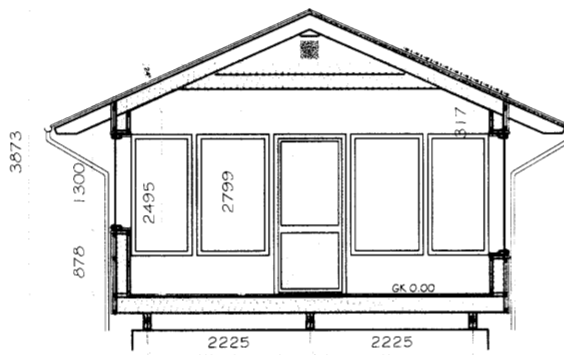

Snið A-A

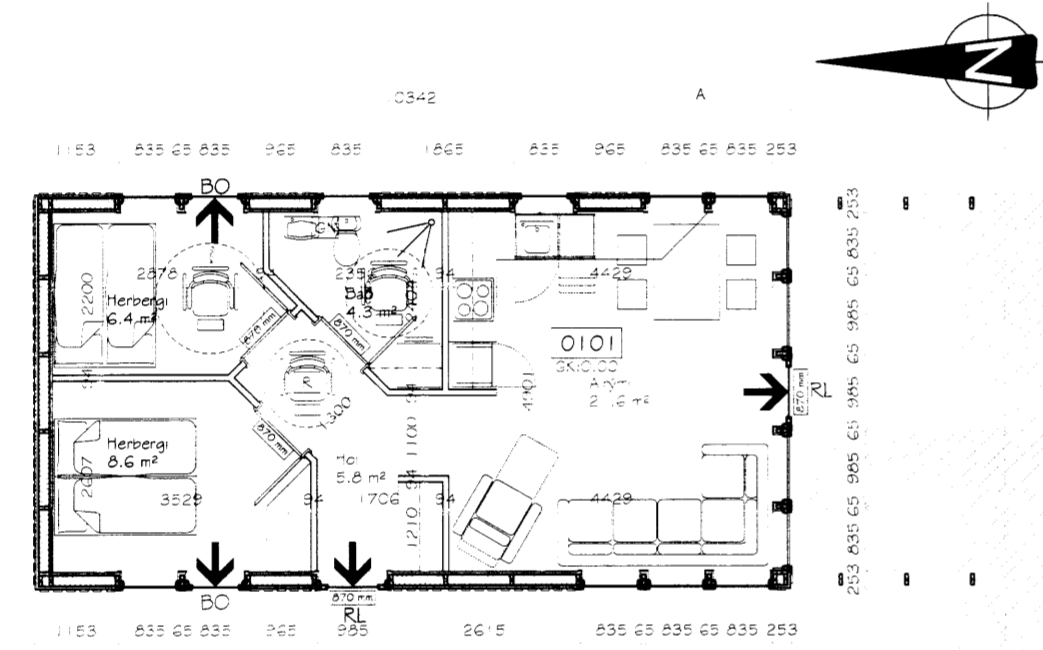

Grunnflötur 55.8 m²
 Brúttó rúmmál 193.7 m³

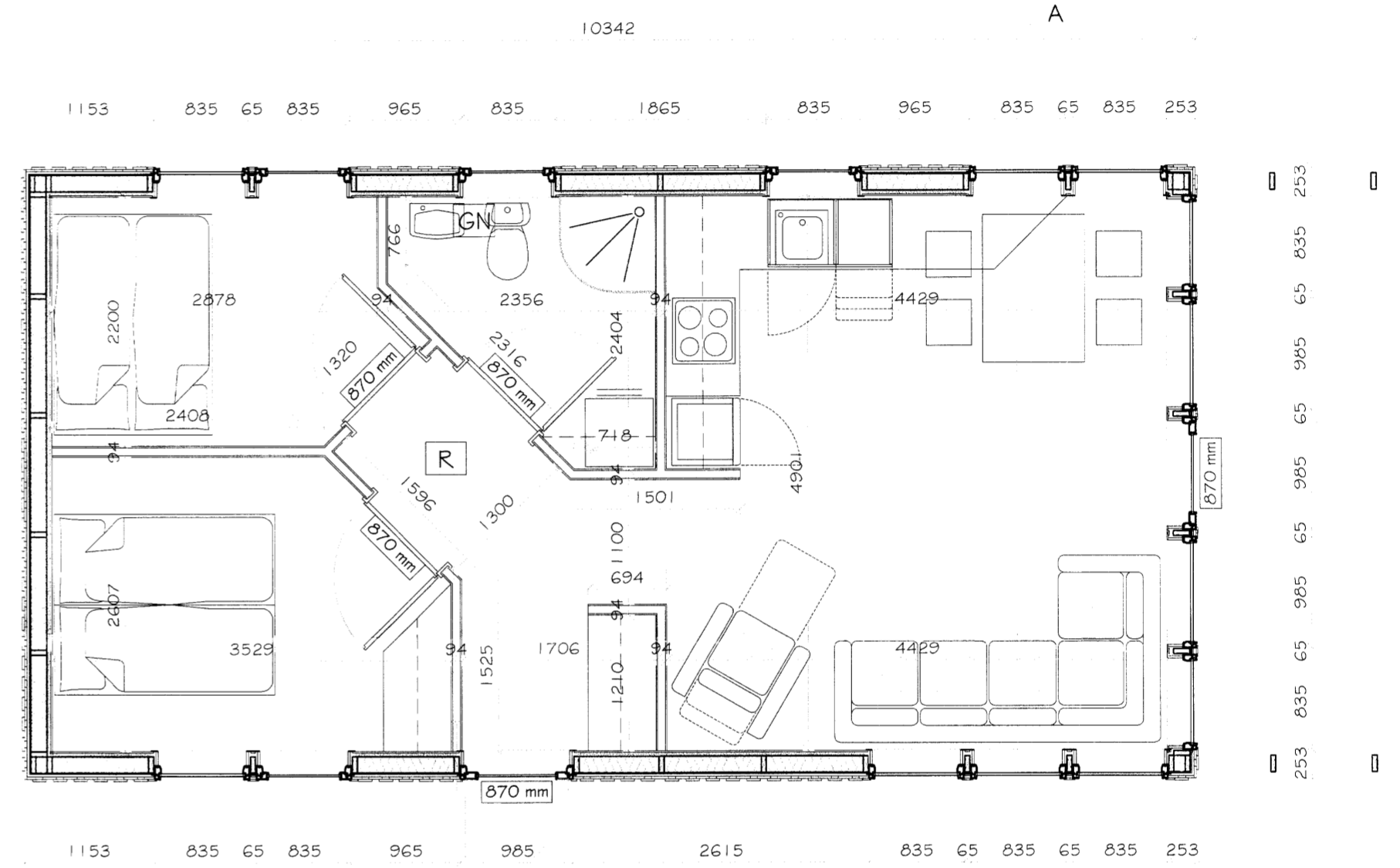

Skráningartafla: Þemeyjarsund 20. Grímsnes- og Grafningshreppur					Skrásetjari: Magnús H. Ólafsson													
Landnúmer: 168705					Kennitala: 150550-4759													
Matshlutanúmer: 01					Útgáfa: 4.01k Dags.: 30.5.2014													
Uppskipting og lýsing					Stærðir													
D0	D1	D2	D3	D4	D5	D5M	D6	D7	D8	D9	D10a	D10b	D11	D12	D16	D17		
Lokun	Rými	Notkun	Höfuð-	Eignar-	Botnflötur	Milflötur	Stiggar	Op	Brúttóflötur	Brúttóflötur	Salarhæð	Salarhæð	Brúttó	Nettóflötur	Birt flatarmál	Reiknitala	Skipta-	
	hæð-röð	texti	flokkun	hald	m ²	m ²	m ²	m ²	m ²	sh < 1,8	min	max	rúmmál m ³	m ²	m ²	skiptarúmmáls	rúmmál m ³	
Matshluti					55.8	0.0	0.0	0.0	55.8	0.0				193.7	46.7	55.8		152.709
Botn														11.2				
A	01	1. hæð	N	0101	55.8	0.0	0.0	0.0	55.8	0.0	2.67	3.87	182.5	46.7	55.8	3.27	152.709	
A 0101 Fristundahús					55.8				55.8				182.5	46.7	55.8		152.709	

Athugasemdir
 Sameignir sumra

Eignarhald	Notkun texti	Birt flatarmál m ²	Skiptarúmmál Séreign m ³	Séreign og sameign m ³
0101	Fristundahús	55.8	152.709	152.709
	Alls	55.8	152.709	152.709

Þemeyjarsund 20, Grímsnes- og Grafningshreppi
 Fristundahús úr timbri - Mhl 01 - Landnr.: 168705
 Grunnmynd, snið, útlit og skráningartafla
 Hannað MHÓÍ
 Teiknað MHÓÍ - GIM
 Kvarð 1:50 og 1:100 A2 Dags- 30. maí 2014
 MarkSTOFA
 Magnús H. Ólafsson arkitekt FAÍ
 150550-4759
 mark@ishoff.is
 SUM-14-8741