

ÞRASTAHÓLAR LÓÐ NR. 19

Samþykkt

21 APR. 2007

Hilmar Lárus
Byggingarfulltrúi uppsveita Arnessvölu

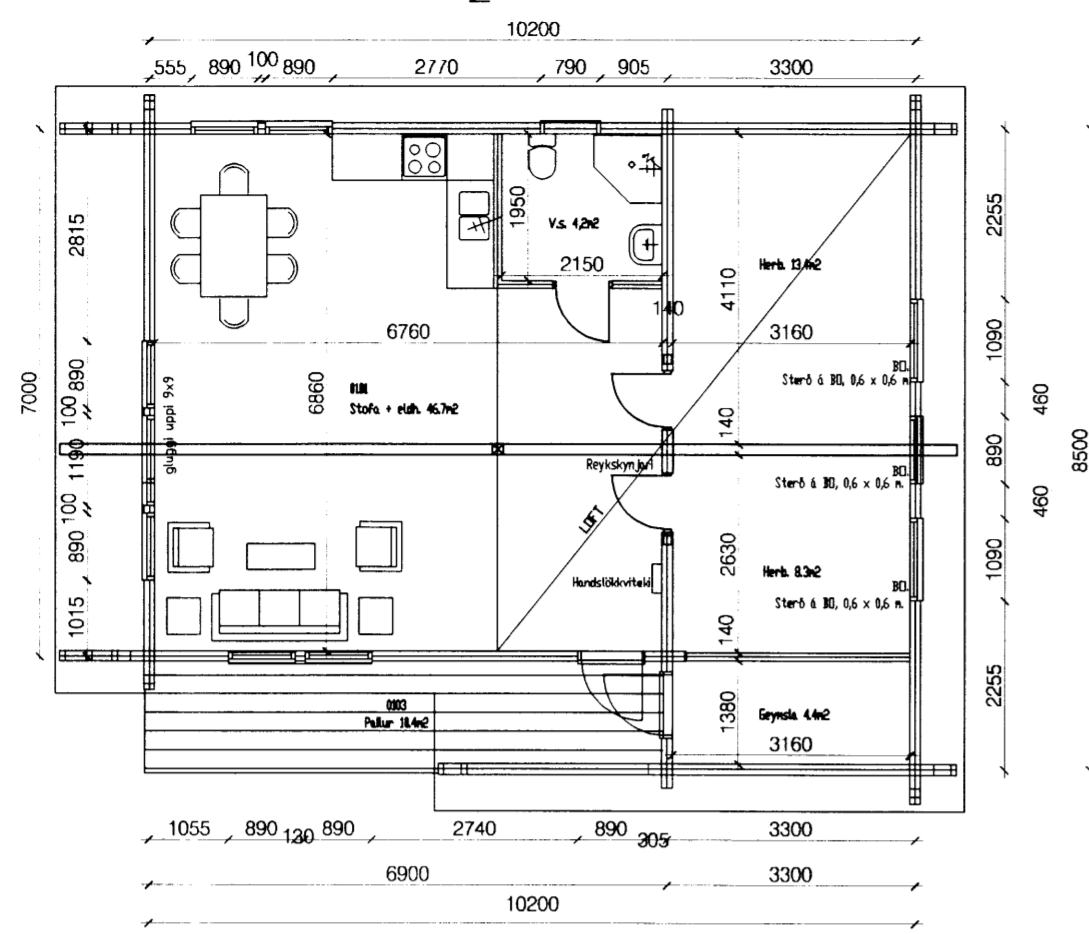

GRUNNMYND

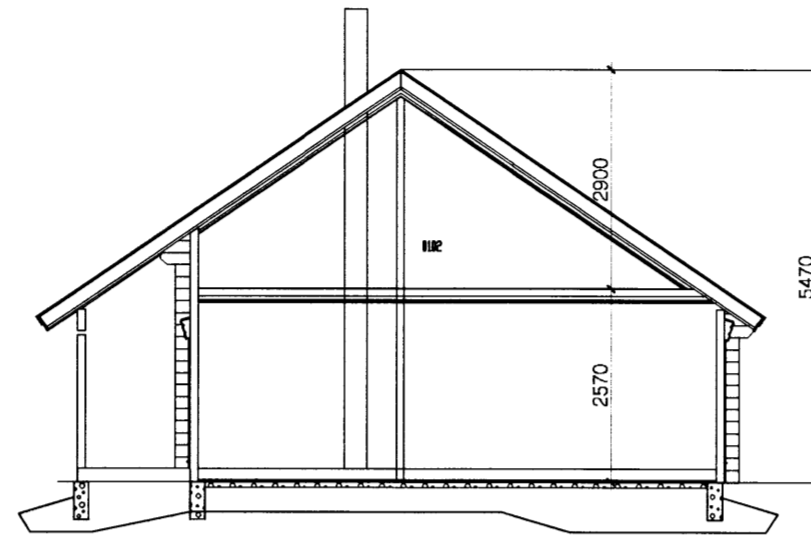

SNID A-A

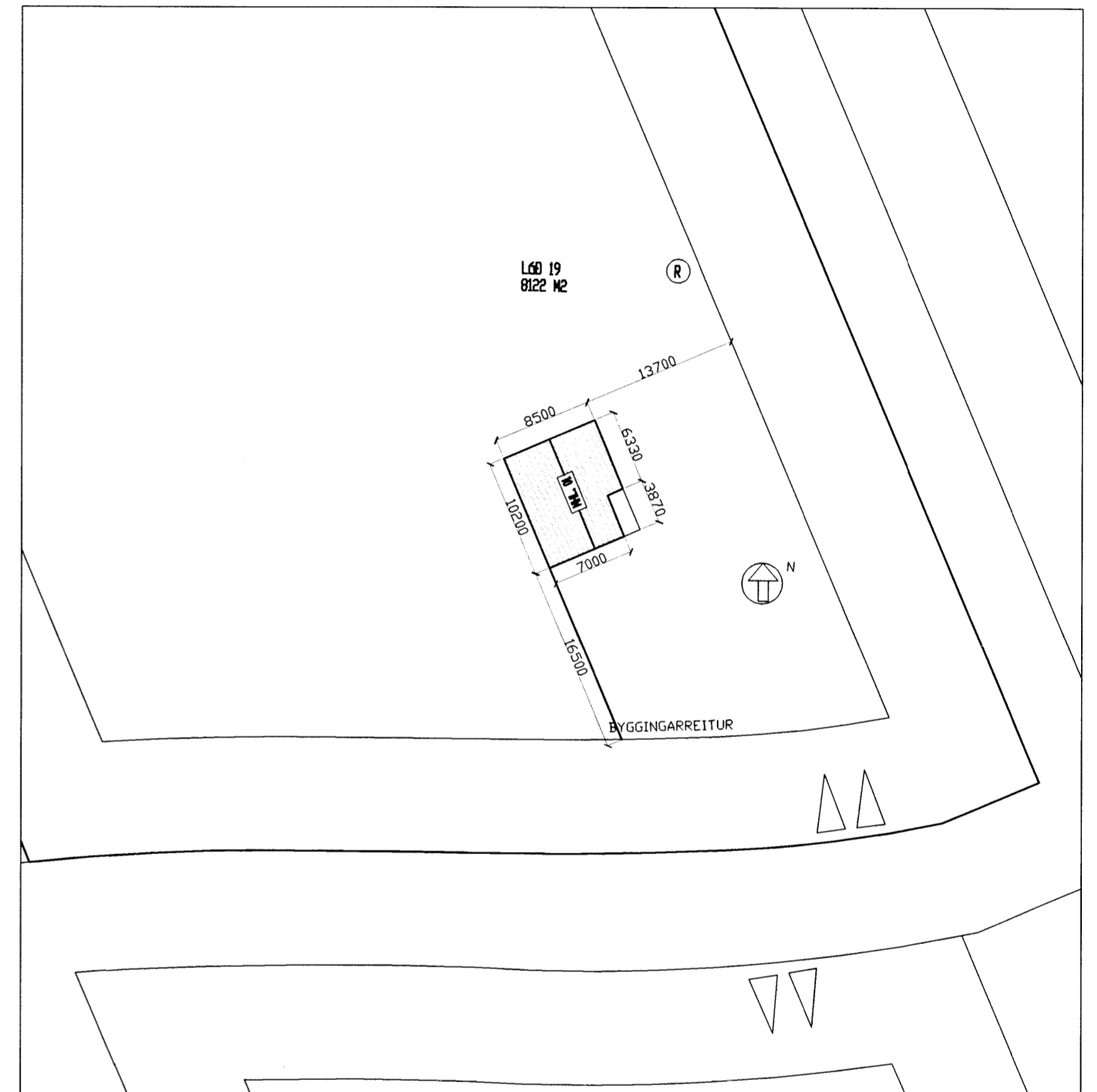

AFSTÖÐUMYND, 1:500

BYGGINGARLÝSING

BYGGINGIN ER TIMBURHÚS OG ER BIRT STÆRD 97,2 m².
BYGGINGAREFNI ER TILSNIDÐ Í VERKSMÍÐJU, EN HÚSIÐ ER BYGGT
UPP Á LÖDinni.
HÚSIÐ ER BJÁLKAHÚS OG ER VINDPÉTT
OG EINANGRÁÐ MED GLERULL.
ÞAKIÐ ER BYGGT UPP MED TIMBURSPERRUM, EINANGRÁÐ MED
GLERULL, RAKAVARNARLAGI OG KLÆDNINGU.
ÞAK ER KLÆTT 12 mm. KROSSVIÐ MED PAPP.
BYGGINGIN SKAL BYGGÐ SAMKVÆMT ÖLLUM GILDANDI STÖDLUM OG
REGLUGERÐUM.

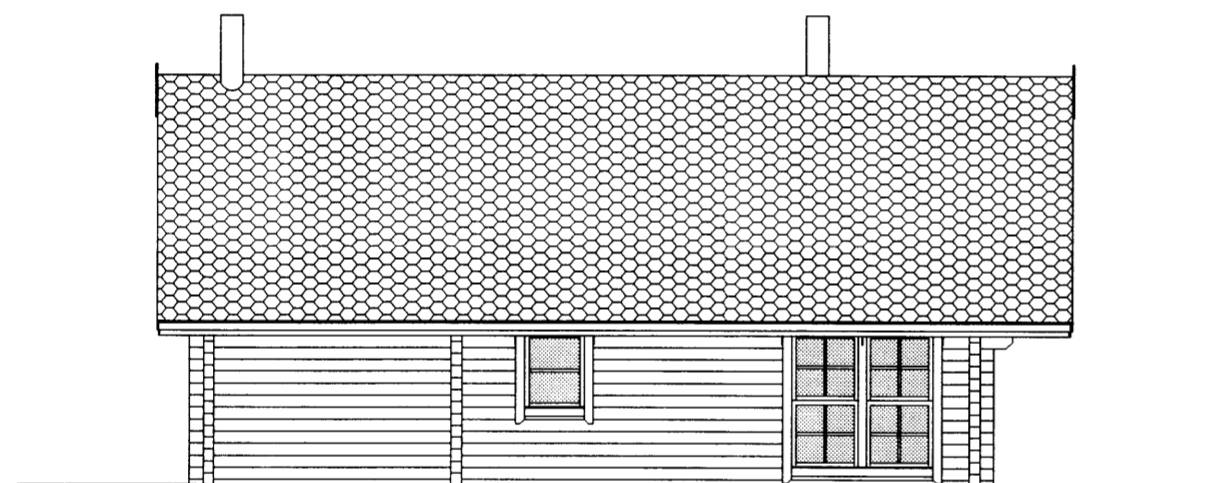

VESTUR



AUSTUR



SUÐUR

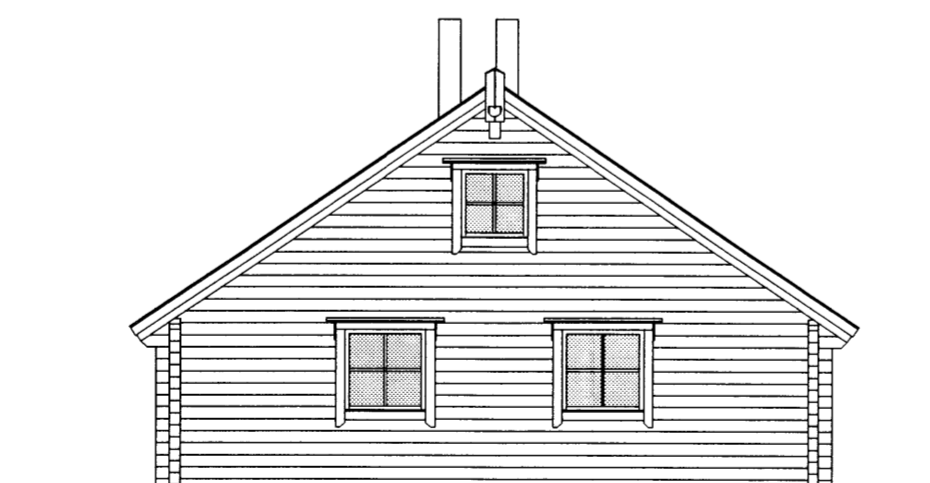

NORÐUR

DAGS:	BREYTING:	SAMP:
A		
B		
C		
D		
E		
F		
G		

VERKEFNI:
ÞRASTAHÓLAR 19
GRÍMSNES-OG GRAFNIINGSHREPPI

TEIKNING:
GRUNNMYND, SNID, ÚTLIT, AFSTABA

DAGS/TEIKNAD: 27.03.2007 / KB

SIGN:

BREYTING:

ARKITEKTASTOFAN AUSTURVÖLLUR
HÁTEIGSVEGUR 3 105 REYKJAVÍK arkaust@mmedia.is FAX: 552 2610

BJARNI MARTEINSSON KRISTJÁN BJARNASON KJARTAN JÓNSSON
ARKITEKT FAL s: 552 2565 BYGG.FR.BFI s: 638-6930 INNANH.ARK. s: 552 8660
KI: 301242-2129 KI: 120369-5479 KI: 250146-2139

MÆLIKV: 1:100 / 1:500

VERK NR:

TEIKN NR:

A-1