

SAMÞYKKT  
17 FEB. 2010  
*Jón Stefánsson*  
Bygginguvaldtrúnaður, Arnessýslu og Flóahf.

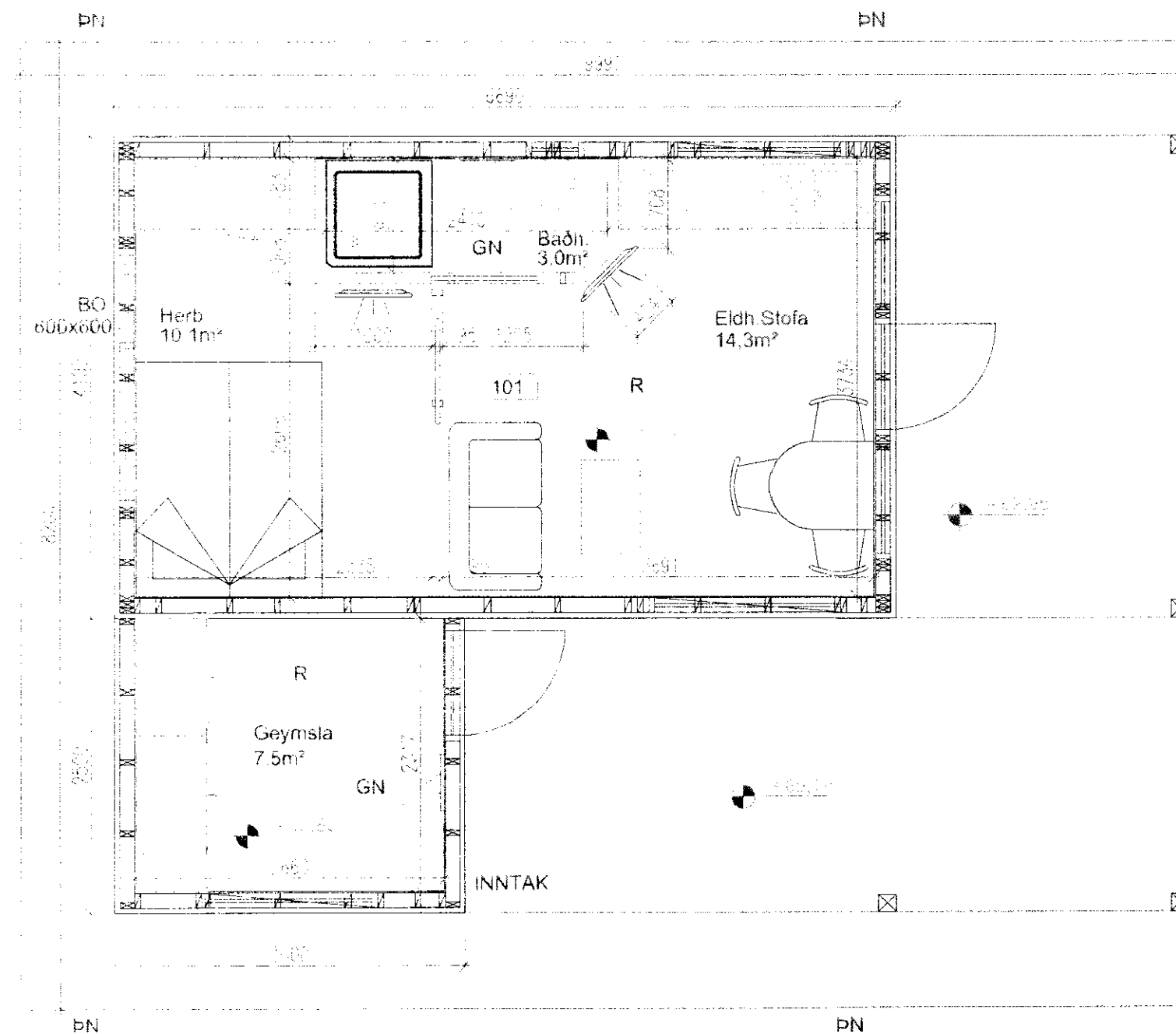

Grunnmynd  
1 : 50

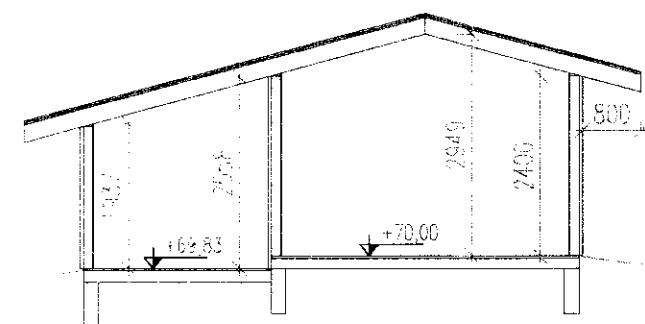

Snið  
1 : 100

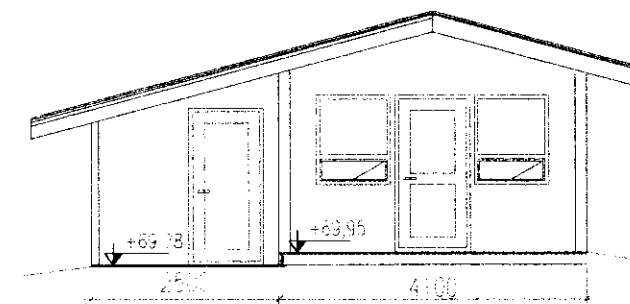

Vestur  
1 : 100

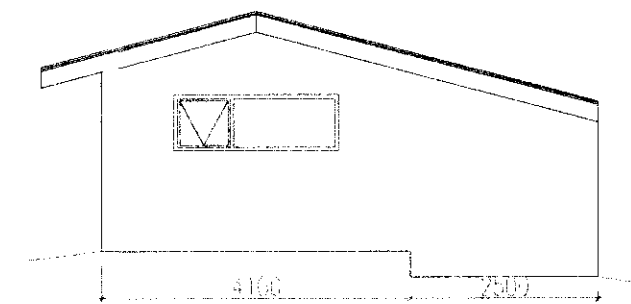

Austur

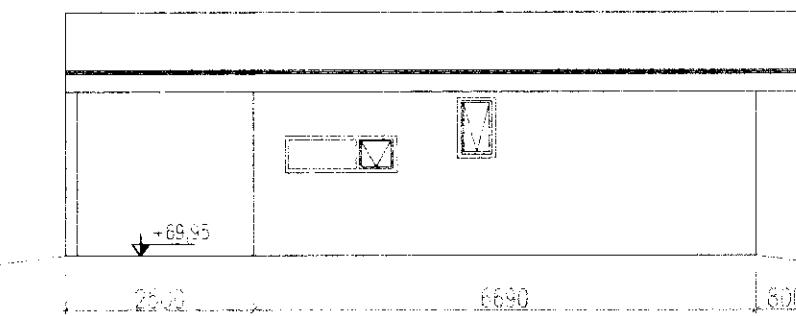

Suður  
1 : 100

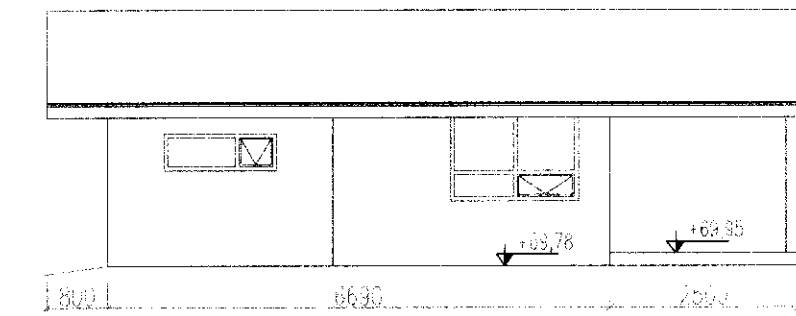

Norður  
1 : 100

Skýringar:  
Staðsetning  
Súmarhúsaáæð að Tröllahraun 7,  
Land: Mðeng, Grimsnes og Grafningstíreppur,  
Landnumur 202179,  
Staðgreiðir 8719-1-58930070

Svefnhús.  
Fyrirhugað er að byggja svefnhús á súmarhúsaáæð.

Uppbygging og efni:  
Svefnhús er timburhús, á steyptum sökkjum.  
Gólfbrát eru 200x50 og veggagrindur eru 150x50.  
Einaanga ská með 200mm steinullar einangrun í gólf og  
150mm í vegg.  
Húsið er klætt að utan með 21mm klæðningu líggjand, með 12mm ottun  
á 12mm krossviðskráðna grindna. Að innan er húsið gipsklætt.  
Sperrur eru 225x50 og einangrun 200mm.  
Sperrurnar eru kæðdar með 150x25 borðaklæðningu, þakpappa og bárujami.

Brunavarnir  
Reykskyngjar verð staðsettur í rymum skv. teikningu.  
Handsókkvitæki er staðsett í húsinu.  
Sjúkrakassi og læstur yfjaskapur verða í húsinu.

Rotþro verður komið fyrir innan byggingareits.

Könnunartölur  
Þak 0.2W/m²K  
Útvaggi 0.4W/m²K  
Guggar 2.0W/m²K  
Útvaggi vegið meðaltal 0.2W/m²K

R Reykskyngjar  
GN Gólfbrátar  
PN Þakbrúttal  
BO Þjógunarop

Stærð loftar 7.100m², brúttostærð húss 34.9m² og nýtingarhlutféll 0.005.  
Hæðarkvót er um 70m yfir sjávarmál.

422 x 678

TRÖLLAHRAUN 7, GRIMSNES OG GRAFNINGSSTÍREPPUR (07) 1 01  
HÖNNUN: DM  
**JES ARKITEKTAR**  
JÓN STEFÁN EINARSSON KT. 270976 3609 S. 616 8466  
EINAR STEFANSSON KT. 040650 4829 TTTI S. 661 3656  
GRUNNMYND, ÁSYND OG SNIÐ

DMKV, 1:50 & 1:100  
13.07.2009