

Úrdráttur úr samþykktu lóðablaði 1:5000

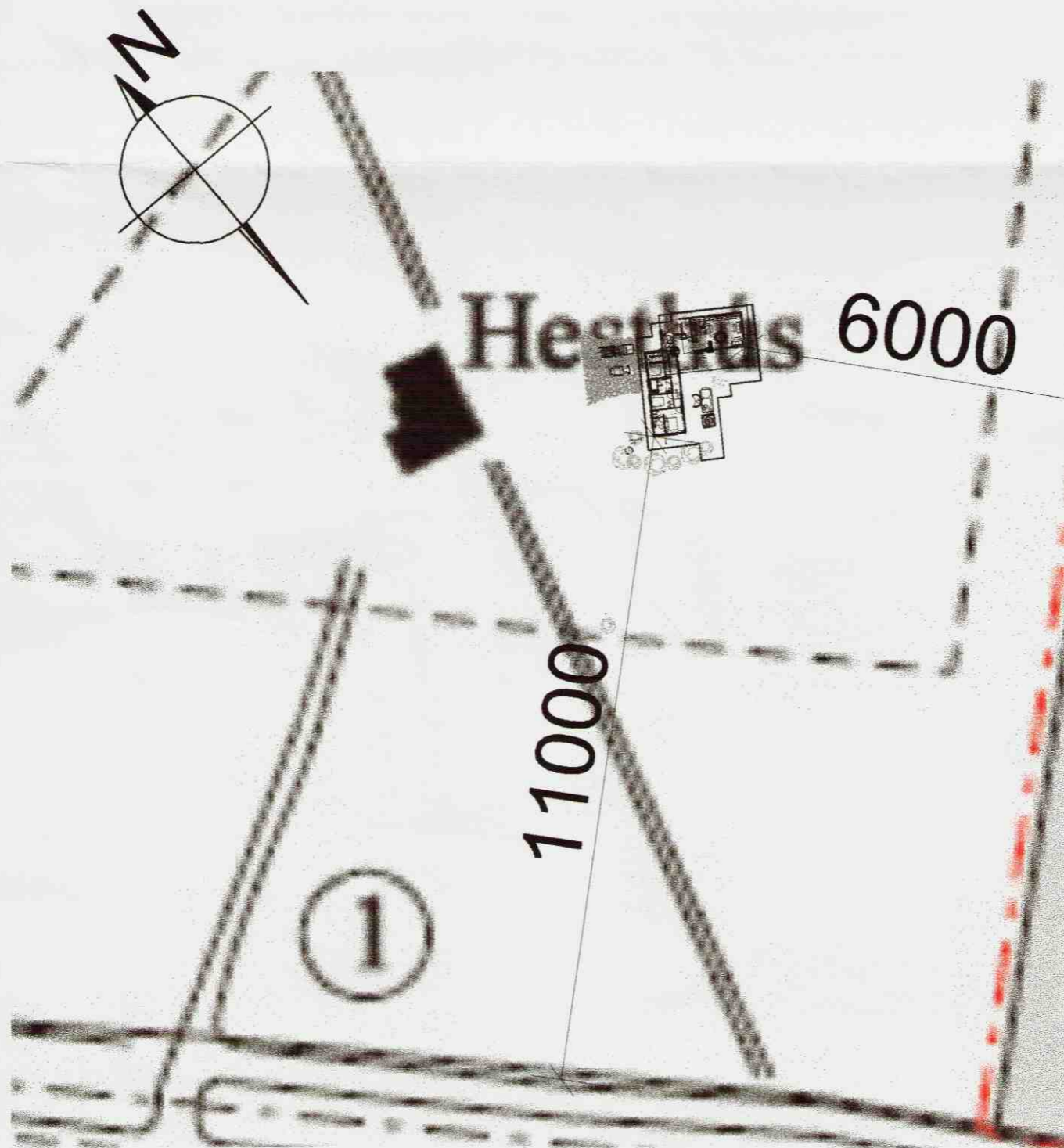

Deiliskipulag- lóð 1:1000

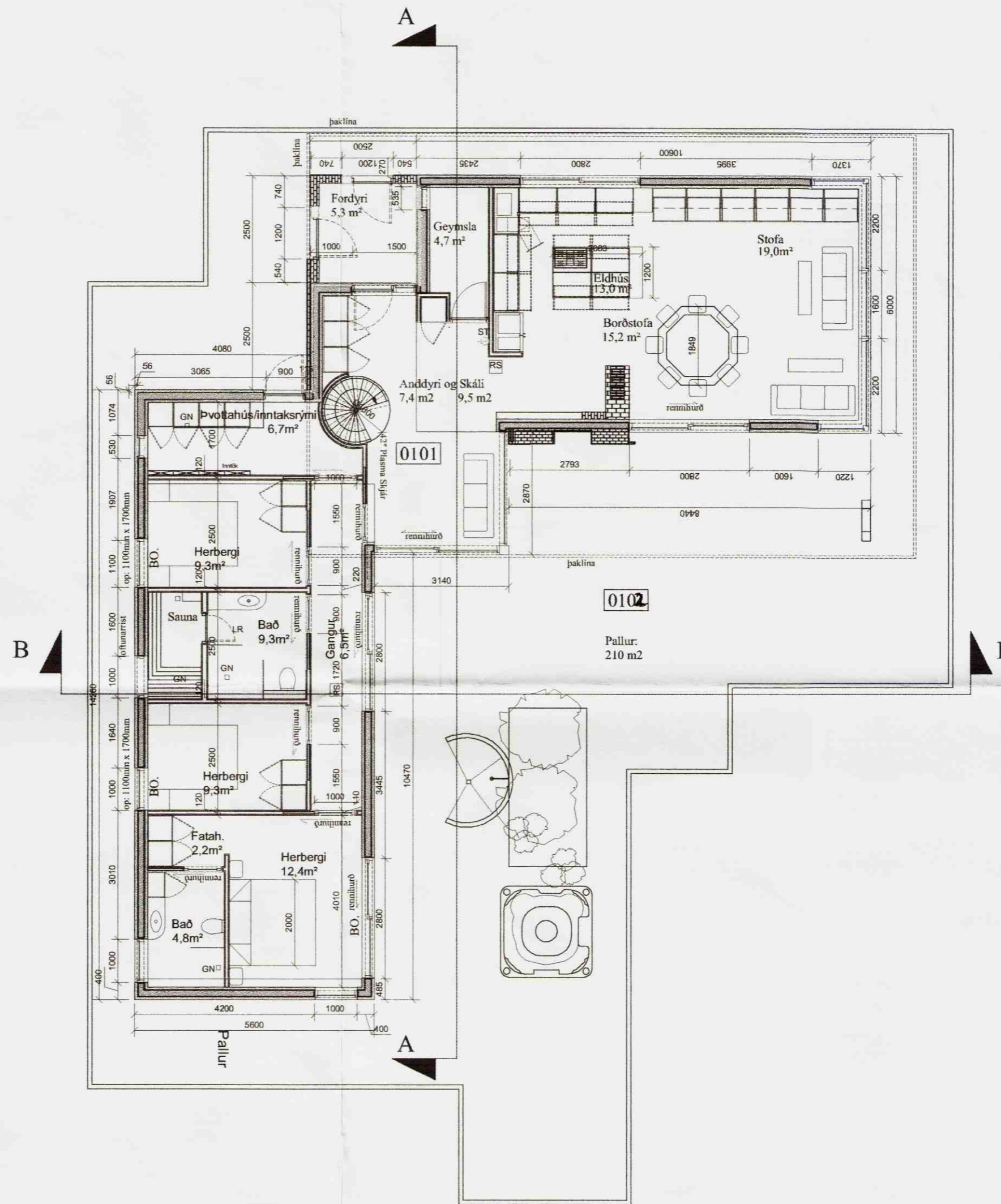

Grunnmynd 1:100

Samþykkt
29 JAN. 2008
Hinnar Einnar
Byggingarfulltrúi uppsveita Árnessýslu

Byggingalýsing

Byggja skal timburhús upp á steypri plötu og sökklum. Sökkull skal vera 200mm þykkur veggur úr jámbentri sreinsteypu, sem ganga skal a.m.k. 600 mm niður fyrir yfirborð jarðar. Gólf eru steyp með innsteyptri hitalögn í 5cm efsta lag steypu. Veggir skulu byggðir upp á hefðbundinn hátt, þ.e.a.s. í burðarvirki skal vera 45x150mm grindarefni c/c 600mm með 150mm einangrun á milli. Því næst 12mm krossviðarklæðning (heilklætt) til stífangar og sem vindvörn. Þar yfir skal vera 22mm loftbil og yst skal vera liggjandi kopar/járnklæðning og steinklæðning, sem veðurkápa. (þykkt klæðning utan á grind 56mm). Þakhalli skal vera 7°, (1:50 á millineingu). Þak skal borð upp með 45x225mm sperrum c/c 600mm með 200mm einangrun á milli. Þar yfir 22mm vatnspólin klæðning, tvöfalt lag af þakdúk, heilsoðinn upp á kanta, og þar yfir grind sem lyftir járn frá pappa. Ysta lag, veðurkápa, skal vera litað þakstál. Þaklitur skal falla vel að umhverfi. Brunavarnir skulu uppfylla kröfur svk. 7 kafla byggingarreglugerðar no. 441/1998

Einangrunargildi ýmisa byggingarhluta:
Þak: 0,2 W/m² K
Útveggir: 0,3 W/m² K
Gólf að úpphituðu rými: 0,3 W/m² K
Gluggar: 2,0 W/m² K

Verk: Tjarnholtsmýri 1
Teikning: Grunnmynd og Afstaða
Verkkaupi: Haraldur Haraldsson í Andra

mælikvæði: 1:100 & 1:1000, 1:2000
teiknað: HS & GBS
dagsetning: sept.07



Skipholt 11-13 Spunnaalur
105 Reykjavík

Hlédís Sveinsdóttir arkitekt FAI kt. 020565-3659
Gunnar Bergmann Stefánsson arkitekt FAI kt. 250864-4859

GSM: hlédís: 899-3993
gunnar: 864-2282

E-mail: dlsa@eon.is
gunnar@eon.is

Öll afnot og afritun teikningar, að hluta eða í heild, er háð skriflegu leyfi höfundar.