

Samþykkt

29 JAN. 2008

Haraldur Haraldsson  
Byggingarfulltrúi uppsvefna Amessýslu

### Byggingalýsing

Byggja skal timburhús upp á steyptri plötu og sökkklum. Sökkull skal vera 200mm þykkur veggur úr járnbetri steinsteypu, sem ganga skal a.m.k. 600 mm niður fyrir yfirborð jarðar.

Gólf eru steypt með innsteyptri hitalögn í 5cm efla lag steypu.

Veggir skulu byggðir upp á hefðbundinn hátt, þ.e.a.s. í burðarvirki skal vera 45x150mm grindarefni c/c 600mm með 150mm einangrun á milli. Því næst 12mm krossviðarklæðning (heilklætt) til sílingar og sem vindvörn. Þar yfir skal vera 22mm loftbil og yst skal vera liggjandi kopar/járnklæðning og steinklæðning, sem veðurkápa. (þykkt klæðning utan á grind 50mm). Þakhalli skal vera 7°, (1:50 á millicingu). Þak skal horið uppi með 45x260mm KERTO spærum c/c 600mm með 200mm einangrun á milli. Þar yfir 22mm vainspólin klæðning, tvöfalt lag af þakduk, heilsodinn upp á kantna, og þar yfir grind sem lýfir jámi frá pappa. Ysta lag veðurkápa, skal vera lítuð þakstál. Þaklitur skal falla vel að umhverfi.

Brunavarnir skulu uppfylla kröfur svk. 7 kaffla byggingarreglugerðar no. 441/1998

Einangrunargildi ýmisa byggingarhluta:

Þak: 0,2 W/m<sup>2</sup> K

Útveggir: 0,3 W/m<sup>2</sup> K

Gólf að öpphliðuðu rými: 0,3 W/m<sup>2</sup> K

Gluggar: 2,0 W/m<sup>2</sup> K

Verk: Tjarnholtsmýri 1  
Teikning: Grunnmyndir  
Verkkaupi: Haraldur Haraldsson í Andra

mælikvafi 1:100 & 1:1000, 1:2000  
teiknað HS & GBS  
dagsetning jan. 2008

**EON**  
arkitektar

Stíflíft 11-13 105 Spumásalur Reykjavík

Hledis Sveinsdóttir arkitekt FAI kt. 020565-3659

Gunnar Bergmann Stefánsson arkitekt FAI kt. 250894-4859

GSM Hleðis: 899-3993  
Gunnar: 864-2282

E-mail: dia@eon.is  
gunnar@eon.is

Öð afhent og skráð teikningar, ef þessu erna thet, er hót veitigjafi hólans.

verk nr. 163  
teikning nr. 01.01  
nr. í setti 1/3

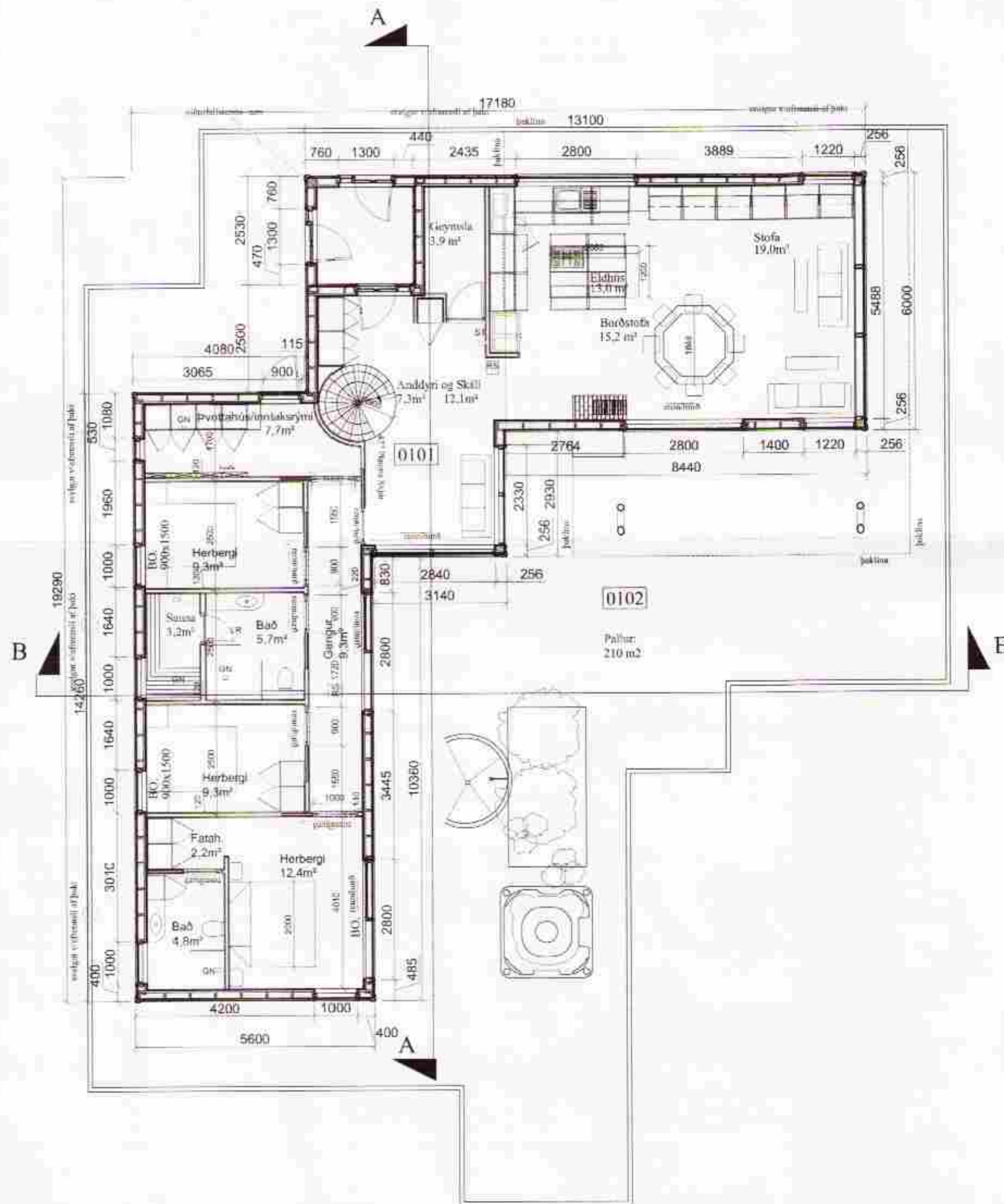

Grunnmynd Jarðhæð 1:100

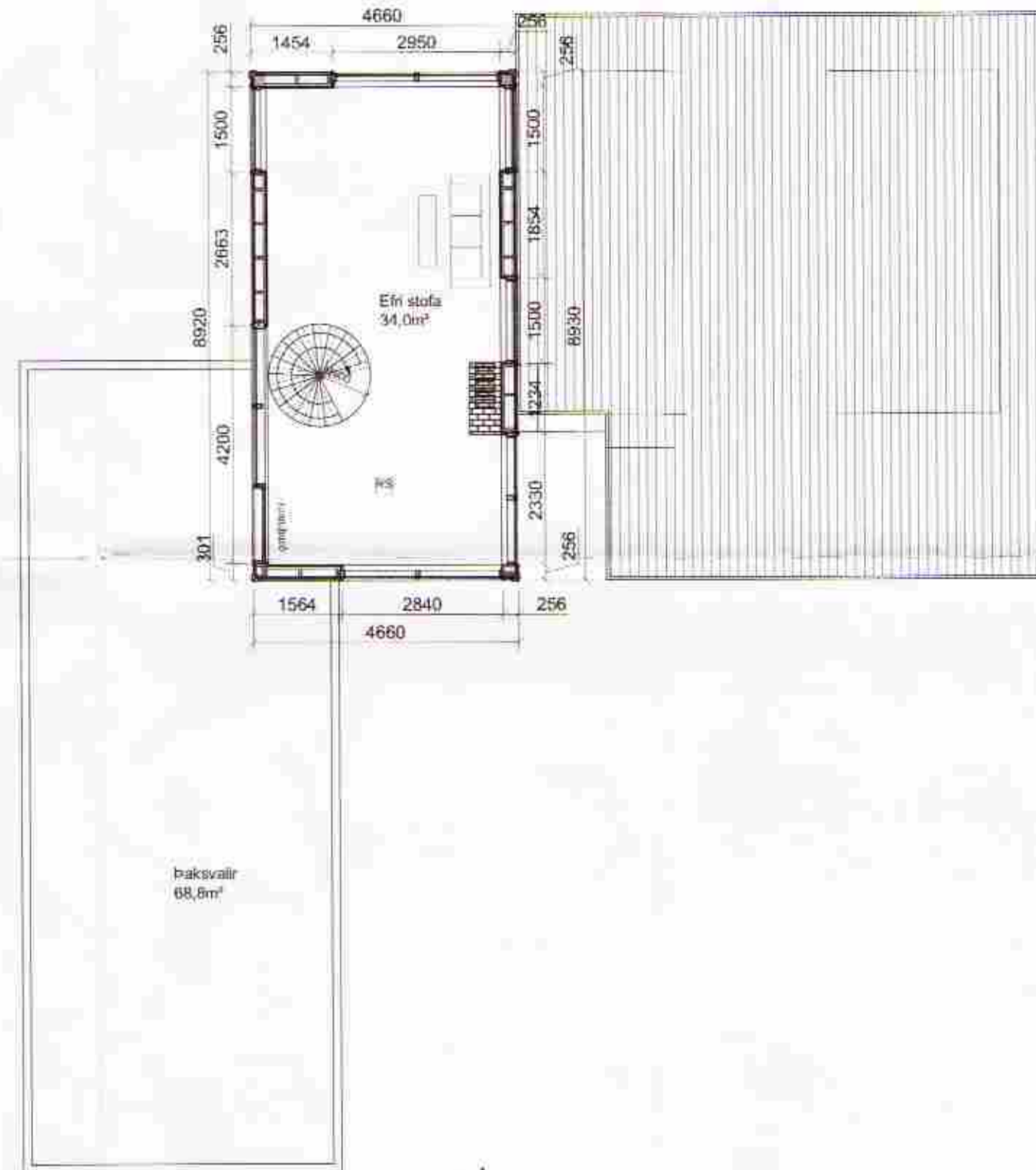

Grunnmynd Turn 1:100