

Byggingarfræðingur  
 Húsið er timburvartú sumarhús.  
 Undirstöður eru stöðsteyptar & þjappðri hraunfylling.  
 Gólf: Krossvélur, gólfplötur 60\*200 festast við burðarita með DMF vinklum.  
 Útveggrir eru 45\*140 mm, timburgrind með steinullarelnangrun í timburgrind.  
 Þak er rásþak, sem byggt er úr timbursperrum sem hvíla á veggjum.  
 Þak er þak halliðast með 25\*150 mm, borðvél, þakþappa og þakstít.  
 Þak er elnangrað með 150 mm, þakslangrun.  
 Milliveggir á milli einstakra eininga eru uppbyggðir sem hér segir:  
 32 \* 70 mm, timburgrind fyllt með steinullarelnangrun og klæddur beggja vegna með þakslöðningu.  
 Húsið verður hitað með miðstöðvarofnum, og eru tegir sýnilegar að húsi.  
 LR, táknað lofttræsting.  
 Herbergi og svæði sem liggja að útvegg eru lofttræst um opnarlegan glugga.

Samþykkt  
 9 AUG 2005  
 Hilmar Gunnarsson  
 Byggingarfulltrúi uppsveita Árneshlíða

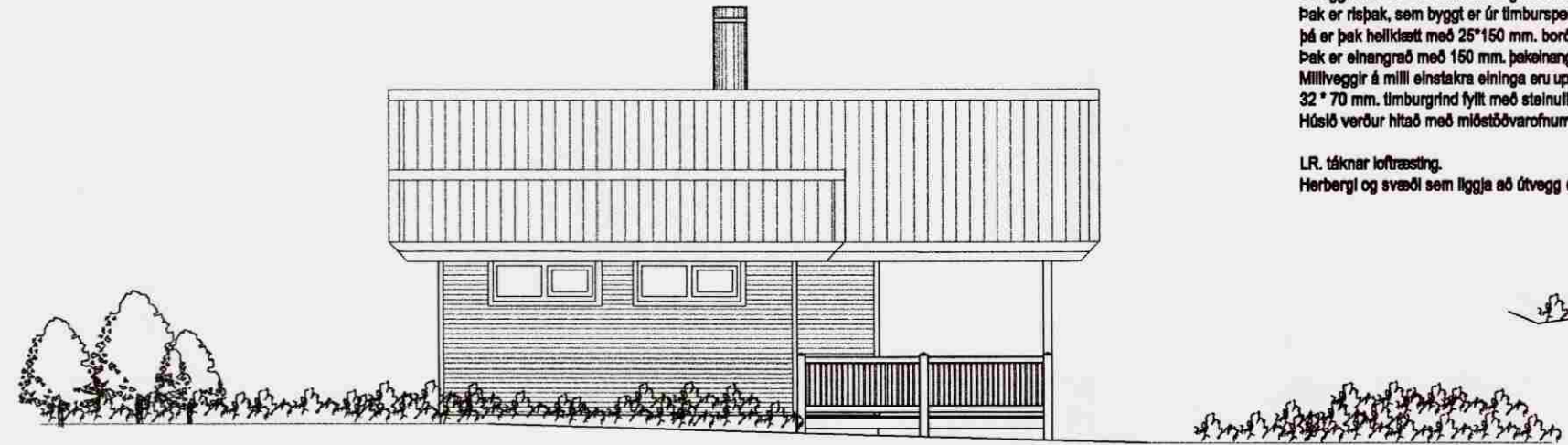

ÚTLIT SUÐURVESTUR, MKV. 1:100.

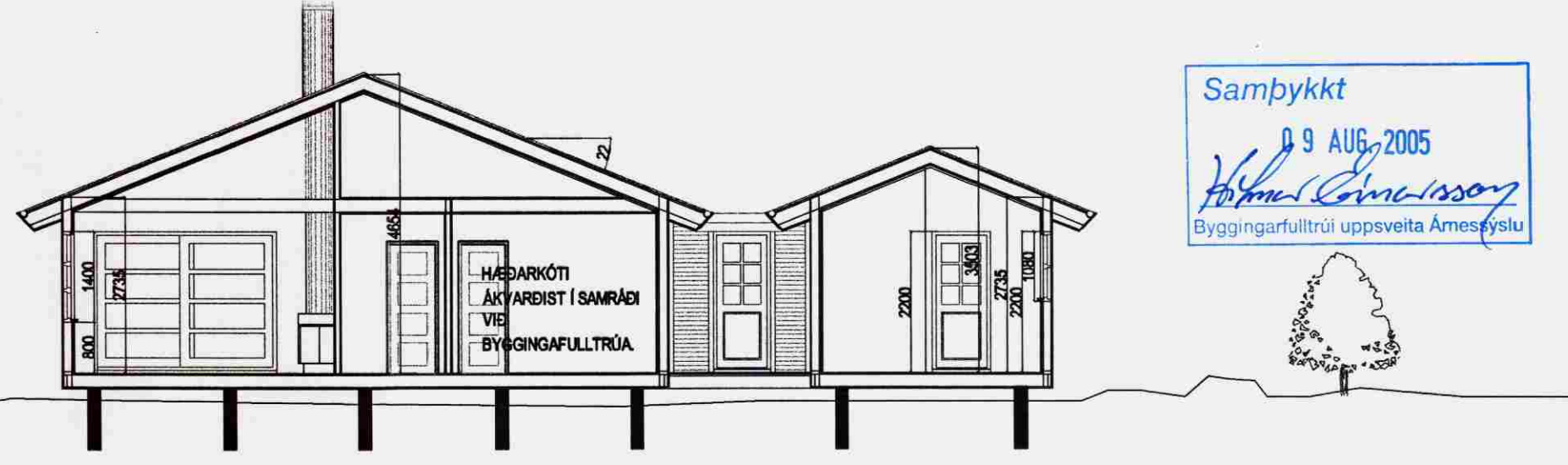

ÚTLIT NORÐVESTUR, MKV. 1:100.

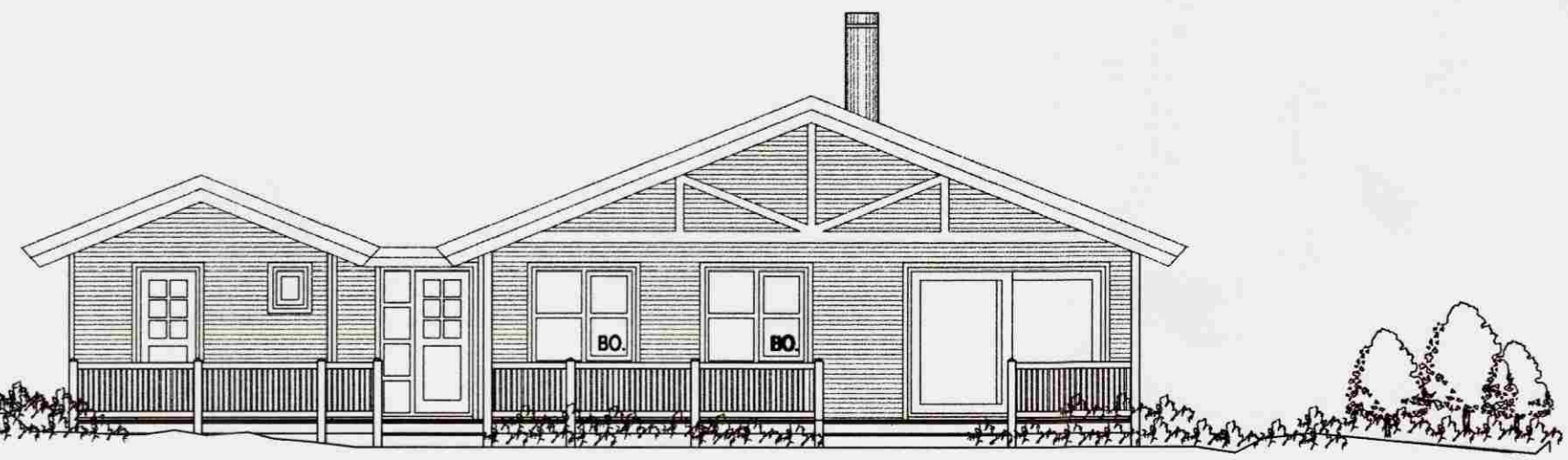

ÚTLIT SUÐURAUÐUR, MKV. 1:100.

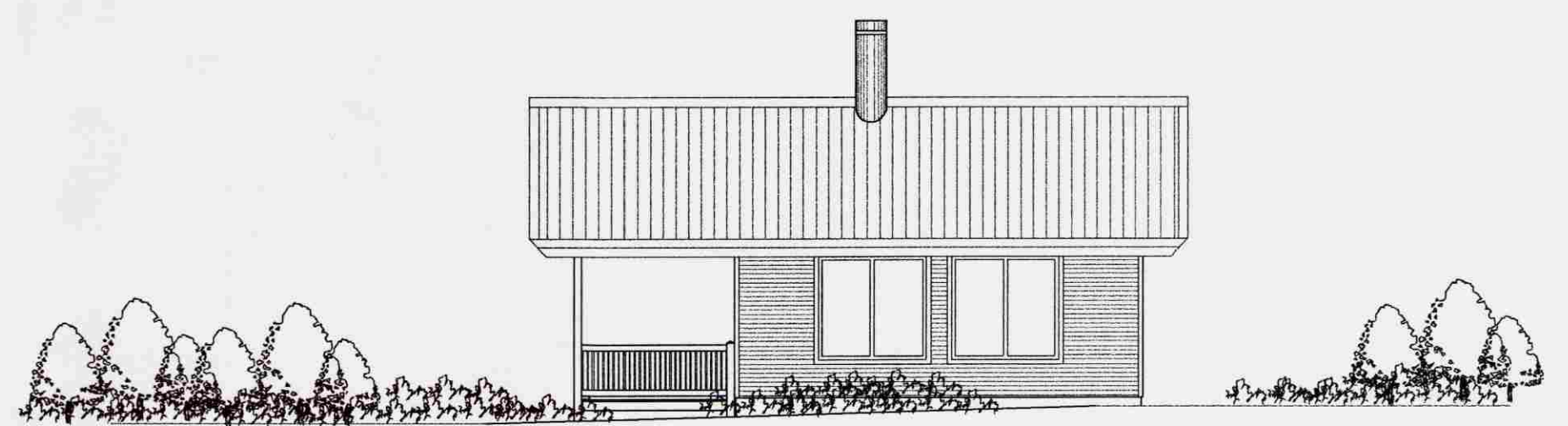

ÚTLIT NORÐAUÐUR, MKV. 1:100.



ÚTLIT NORÐVESTUR, MKV. 1:100.

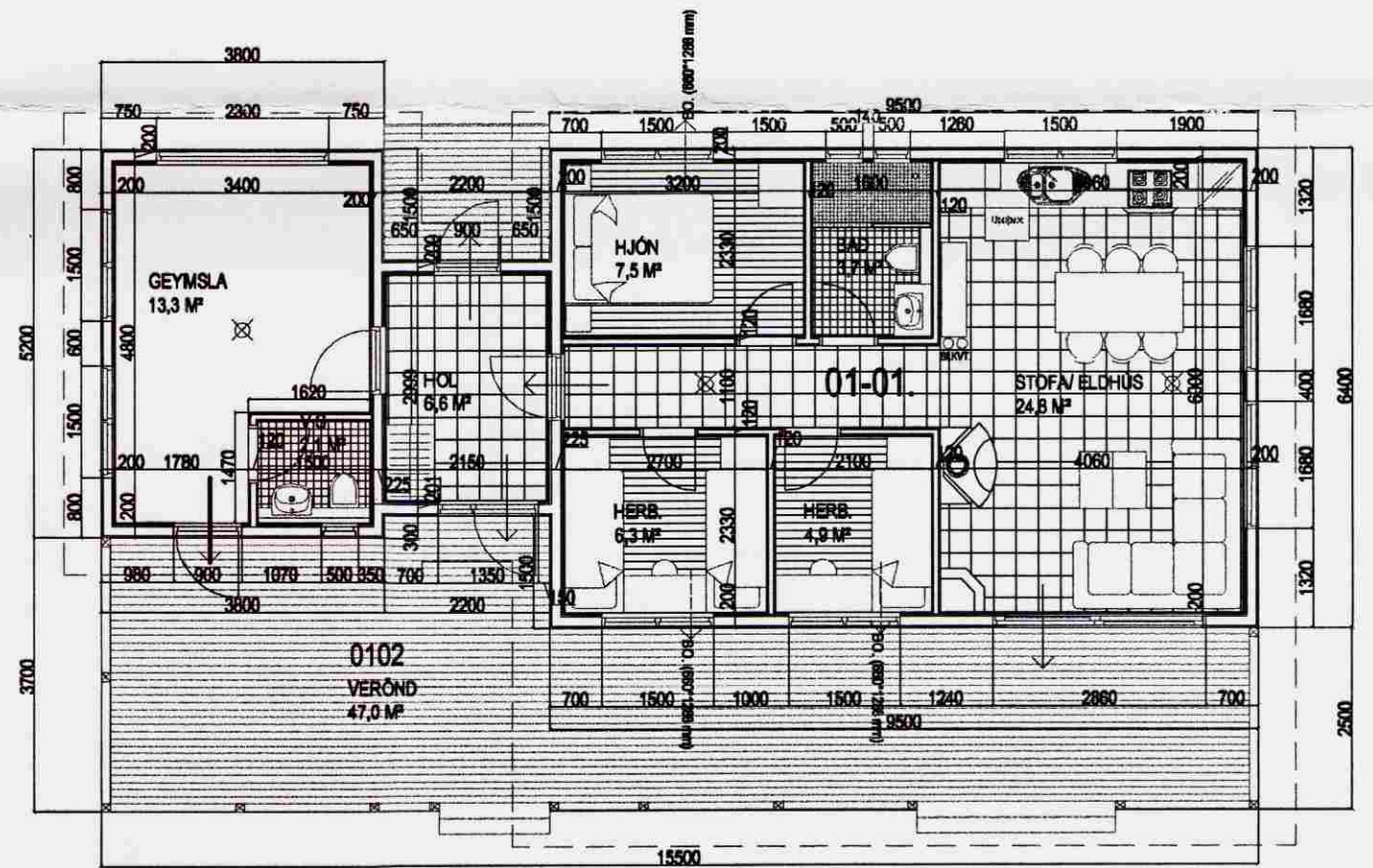

GRUNNMYND, MKV. 1:100.

Skýringar:  
 Koma skal fyrri reykskjynjum í húsinu.  
 Handsókkvitakjum skal koma fyrir í húsinu í samræði við eiddvamaeftirlit.  
 Allir eiddvamaemerkir byggingahlutar skulu hafa hlöð samþykki Brunamálastofnunar ríkisins.

Genga skal frá opnu eldstæði í samræmi við reglugerðir og í samræði við eiddvamaeftirlit.

Skýringar vegna eiddvama:  
 BO. útsær þjappunarp, semkv. reglugerð um brunavarnir og brunavél.  
 Táknað rýsingarhlöð, semkv. reglugerð um brunavarnir og brunavél.  
 Ráðgjafarhlöð, staðfest stöð. hlöð.  
 Stöðvæðing hlöð, reglugerð staðfest í húsinu.

Skráningartafli: Tjarnholtsmyri 3A við Sólheimaveg Grímsnesi.					Skrásetjari: Sigurður Þorvarðarson												
Landnúmer: 195837					Kennitala: 141250-4189												
Matahlutanúmer: 01					Útgáfa: 4.01b Dags: 1.6.2005												
Uppskipting og lýsing					Stærðir												
D0	D1	D2	D3	D4	D5	D5M	D6	D7	D8	D9	D10a	D10b	D11	D12	D16	D17	
Lokun	Rými hæð-röð	Notkun texti	Höfuð-flokkun	Eignar-hald	Botnrötur m²	Millirötur m²	Stígar m²	Op m²	Brútrötur m²	Brútrötur sh < 1,8 m²	Salarhæð mín	Salarhæð max	Brútrötur m²	Nettrötur m²	Birt flatarmál m²	Skipa-römmál m²	
		Matshluti			88,0	0,0	0,0	0,0	88,0	0,0			312,4	69,2	88,0	278,820	
		Botn											17,6				
A	01	1. hæð			88,0	0,0	0,0	0,0	88,0	0,0			294,8	69,2	88,0	231,820	
C	0101	Sumarústaður	N	0101	88,0				88,0		2,74	4,65	294,8	69,2	88,0	3,35 231,820	
		Verönd	S	0101	47,0				47,0							1,00 47,000	
<b>Athugasemdir</b>																	
Verönd merkt 01-02 212,0 m² tilheyrir eignarhluta 01-01.																	
<b>Sameignir sumra</b>																	
<b>Eignarhald</b>																	
	Eignar-hald	Notkun texti	Birt flatarmál m²	Skipa-römmál m²	Séreign og sameign m²												
	0101	Sumarústaður	88,0	278,820	278,820												
		Alls	88,0	278,820	278,820												

TJARNHOLTSMYRI 3A. VIÐ SÓLHEIMAVEG GRÍMSNESI.

Sigurður Þorvarðarson byggingarfræðingur bfl.  
 Teiknistofan Strandgötu 11 220 Hafnarfirði.  
 STH, teiknistofan ehf. kt. 510298-2789. Kl. aðalhönnuðar: 141250-4189.  
 Sími: 5651510. Netfang: teiknistofan@aimnet.is

Skýringar: Aðaluppdráttur.  
 Teikning: Útlitsmyndir/ sniðmyndir/ skráningartafli.  
 Mælikvæði: 1 : 100.  
 Undirskrift: 26/7 05 SGP  
 Blað nr: 1 af 2. Dagssetning: 1 júní 2005.  
 Breytt: