

# JÄRNALÖGN

STÁL MERKT K ER KAMBSTÁL KS 40 MED SKRIDMÖRK 400 N/MM<sup>2</sup>  
 STÁL MERKT KS ER KAMBSTÁL KS 40S MED SKRIDMÖRK 420 N/MM<sup>2</sup>  
 STÁL MERKT R ER SLÉTT STÁL MED SKRIDMÖRK 240 N/MM<sup>2</sup>  
 JÄRNASTERDIR OG LENGDIR ERU Í MM

- ENDI Á JÄRNI ER BEINN
- ENDI Á JÄRNI ER KRÖKBEGYÐUR
- JÄRN BEYGIST SKEYTILENGD INN Í ADLIGGJANDI VEGG
- JÄRN Í EFRI BRÚN PLÖTU EDA YTRI BRÚN VEGGJAR
- JÄRN Í NEDRI BRÚN PLÖTU EDA INNRI BRÚN VEGGJAR

5K10-200 L=8000 TÁKNAR FIMM STANGIR AF 10 MM KAMBSTÁLI MED LENGÐ  
 5K10 C/C 200 L=8000 8000 MM ER LEGGJIST MED 200 MM MILLIBILI

MERKIR STEFNU JÄRNA SEM LEGGJAST NÆST YFIRBORDI STEYPU

JÄRN LEGGJIST YFIR ÞAD SVÆÐI SEM STRIKID SPANNAR

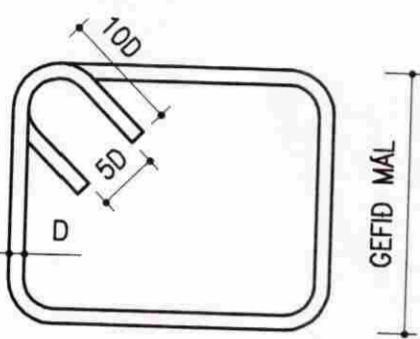

GEFID MÁL

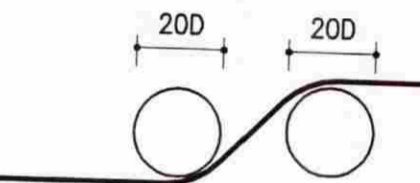

BEYGJUSKIFA FYRIR UPPBEYGJU Á LANGJÄRNUM  
 Í SÖLUM, BITUM OG PLÖTUM SKAL HAFNA ÞVERMÁL  
 20 x ÞVERMÁL Á JÄRNSTÖNG

TENING JÄRNAGRINDA Í VEGGHORNUM

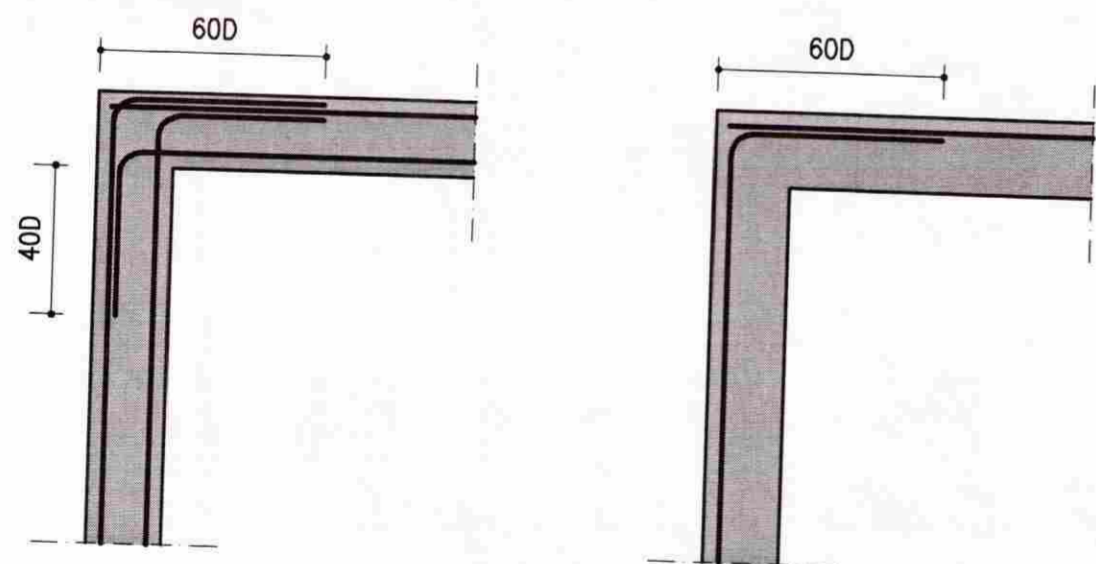

## SÖKKULSKAUT

TENGJA SKAL SAMAN TVÖ NEDSTU JÄRN Í SÖKKLI - 2K12  
 MED VIRLÁSUM OG LEGGJA JÄRN AD TENGIBOXI FYRIR JARÐSKAUT  
 SJÁ NÁNARI ÚTFÆRSLU Á RAFLAGNATEIKNINGUM

# STEINSTEYPA

STYRKLEIKAFLOKKAR STEINSTEYPU ERU SAMKVÆMT ÍST 10  
 S160, S200, S250, S300, S350

EKKI SKAL NOTA LAKARI STEYPU EN S200 Í BURÐARVIRKI  
 SEM BENT ER MED KAMBSTÁLI EDA STÁLNETUM

EKKI SKAL NOTA LAKARI STEYPU EN S250, MED EKKI MINNA  
 SEMENTSMAGNI EN 300 KG/M<sup>3</sup>, Í ÚTISTEYPU BURÐARVIRKIS

EF EKKI ER HÆGT AD FÁ STEINSTEYPU FLOKKADA SAMKVÆMT  
 ÍST 10 HJÁ ÁBYRGUM ADILA (VIÐURKENNÐRI STEYPUSTÖÐ)  
 MUN HÖNNUÐUR BURÐARVIRKJA FYRIRSKIPA BLÖNDUN  
 STEYPUUNNAR Í SAMRÁÐI VIÐ VERKKAUÐA

SIGMÁL STEYPU SKAL VERA 5-8 SM, ÞYKKLEIKAFLOKKUN ÞF  
 V/S TALA Í ÚTVEGGJASTEYPU SKAL VERA 0.55 EDA MINNI

Í ALLA STEYPU SKAL SETJA LOFTBLENDI, ÞANNIG AD LOFT-  
 INNIHALD VERÐI 5 %

STEYPULAG Á JÄRNUM SKAL VERA EINS OG SÝNT ER Í  
 EFTIRFARANDI TÖFLU :

INNANHÖSS UTANHÖSS Í VATNI	MINNSTA ÞYKKT Í MM PLÖTUR OG VEGGIR		
	BITAR	STODIR	
20	20	25	
30	30	35	
40	50	50	

STEYPUHULAN SKAL VERA EINS OG SÝNT ER Í OFANGREINDRI  
 TÖFLU NEMA ANNAD SÉ TEKID FRAM Á TEIKNINGUM

## ALMENNT

K=25.00  
 HÆÐARKERFI BÆJARFÉLAGS  
 TÁKNAR HÆÐ Í SNIDMYND

25.00  
 TÁKNAR HÆÐ Á PLÖTU 25.00 Í GRUNNMYND

120  
 ÞYKKT STEYPRAR PLÖTU ER 120 MM

TÁKNAR STEYPUKIL  
 Í LÓÐRÉTT STEYPUKIL KOMI PVC  
 ÞÉTTILISTI 100 MM BREIDUR

ÖLL MÁL Á TEIKNINGUM ERU Í MM

# TIMBUR

TIMBURGÆÐI Í LÍMTRÉ SKAL VERA L-40 SAMKVÆMT ÍST-DS 413:1998

LÍMTRÉ SKAL FRAMLEIDA Í VIÐURKENNÐRI VERKSMIDJU  
 OG VERA MERKT SAMKVÆMT NORRÆNUM STÖÐLUM

Í FLUTNINGUM SKAL VERJA ALLA BITA VEL FYRIR HNJASKI  
 OG SKAL EKKI TÁKA UMBÓÐIR UTAN AF ÞEIM FYRR EN  
 HÚSID ER ORÐID FOKHELT

ALLT TIMBUR SKAL VERA AF FLOKKI K 18 SAMKVÆMT  
 ÍST-DS 413:1998, NEMA ANNAD KOMI FRAM Á TEIKNINGUM

ALLT TIMBUR SEM ER ÚTI OG TIMBUR SEM LIGGUR Í EDA VIÐ  
 STEINSTEYPU SKAL FÓAVERJA MED A.M.K. TVEIM UMFERÐUM  
 AF VIÐURKENNÐU FÓAVERNAREFNI

ÞAR SEM TIMBUR LIGGUR AD STEINSTEYPU SKAL SETJA  
 EITT LAG AF ÞAKPAPPA Á MILLI

NEGLING Á ÞAKPAPPA SKAL VERA SAMKVÆMT RB/sfb (47) Ln2

NEGLING Á TIMBURKLEÐNINGU OG ÞAKJÄRNI SKAL  
 VERA SAMKVÆMT RB/sfb (47).103

NAGLASTÆRD a/b TÁKNAR NAGLA MED ÞVERMÁL  
 0.1 x a mm OG LENGÐ b mm

UNDIR ALLA BOLTA RÆR OG HAUSA SKULU KOMA SKÍFUR MED  
 KANTLENGD 3 x ÞVERMÁL BOLTA OG ÞYKKT 0.3 x ÞVERMÁL BOLTA

ALLAR FESTINGAR Í ÞAKI : NAGLAR, SKRÚFUR, BOLTAR OG  
 SÉRSMÍÐADAR FESTINGAR SKULU VERA HEITGALVANHÓÐADAR  
 EDA ÓR RYÐFRÍU STÁLI

## ÁLAG

SNJÓÁLAG : ÍST 12:2002, SVÆÐI 1, Sk=2.1 Kn/m<sup>2</sup> : 1.00 kN/m<sup>2</sup>

NOTÁLAG : GÓLFPLATA 1. HÆÐ ÍST 12:2002 : 2.00 kN/m<sup>2</sup>  
 SVEFNLOFT ÍST 12:2002 : 1.50 kN/m<sup>2</sup>

AUKAÁLAG : LÉTTIR INNVI. ÍST 12:2002 : 0.50 kN/m<sup>2</sup>

VINDÁLAG : ÍST 12:2002 : 1.75 kN/m<sup>2</sup>

GRUNDUN : KLÖPP OG/EDA ÞJÖPPUÐ FRÖSTPOLIN FYLING  
 GRUNDUNARFLOKKUR 1  
 MESTA ÁLAG Á UNDIRSTÖÐU VEGGJAR 54 kN/m  
 MESTA ÁLAG Á STAKA UNDIRSTÖÐU 120 kN/m  
 MESTA VIRK SPENNA UNDIR UNDIRSTÖÐU 270 kN/m<sup>2</sup>

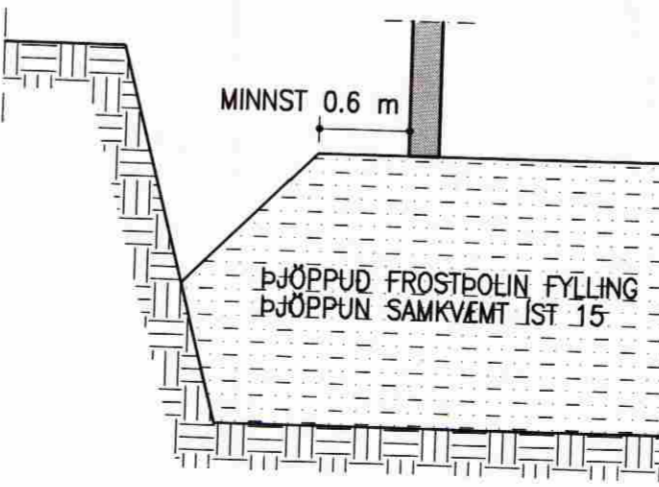

PLÖTUÞRÓF FYLINGAR SKAL UPFFYLLA E2>100 Mpa  
 FYRIR HRAUN, EN E2 >120 Mpa FYRIR ÖNNUR GRÖF  
 JARDEFNI, HLUTFALL E2/E1<2.5

## MÓTTEKID

05 SEPT. 2008

Byggingafulltrúi uppsv. Ámessýslu og Flóahfr.

NR. DAGS. BREYTING

SKÝRINGAR

5/9'08  
 SÆMUNDUR EIRIKSSON 261249-2949

TJARNARLAUT 7  
 SUMARH. Í LANDI NESJA  
 GRAFNINGSHREPPUR  
 801 SELFOSS



KLÖPP ARKITEKTAR-VERKFRÆÐINGAR EHF  
 NETHYL 2E, PÓSTHÖLF 10050, 130 REYKJAVÍK  
 SÍMI 577 2277, 699 7747 - klopp@simnet.is

HEITI TEIKN. BURÐARPOL - SKÝRINGAR

MELIKVARDI \_\_\_\_\_ DAGS. SEPT 2008

TEIKNING B 001 VERK V 06-109

BREYTING \_\_\_\_\_ YFIRFARID S.E.