

MÓTTEKIÐ  
30. JUNÍ 2009  
Byggingafulltrúi uppsv. Árnæssýslu og Flóahv.

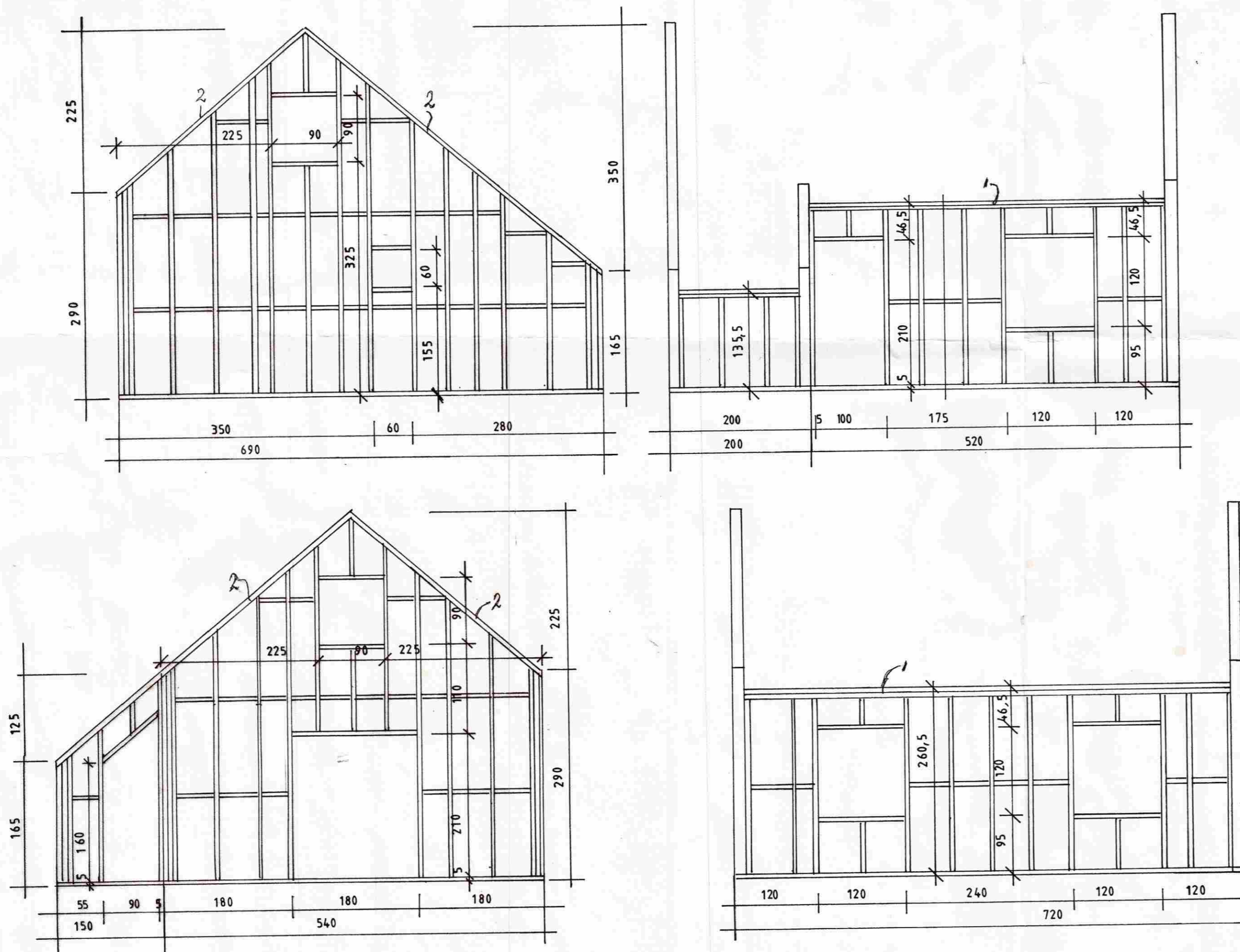

#### SKÝRINGAR:

ÚTVEGGJAGRIND:  
STOÐIR 48X148 MM c/c 60 CM LAUSHOLT 48X148 MM GRIND KLÆDD  
AÐ UTAN MEÐ 9 MM VATNSHELDUM KROSSVIÐ, NEGLING Á  
KROSSVIÐ 2" GALV. c/c 15 CM Í STOÐIR OG LAUSHOLT GRINDAR Í  
VATNSHELT TRÉLÍM. EINANGRUN Í GRIND SÉ 125 MM STEINULL.  
INNAN Á GRIND SÉ KLÆTT MEÐ 0,20 MM PÓLPLASTI OG ÞESS GÆTT  
AÐ ÞETTA ÖLL SAMSEYTLI. YFIR PÓLPLAST SKAL KLÆÐA MEÐ  
35X35 MM LISTUM UNDIR VEGGJAKLÆÐNINGU SEM ER T.D. 12 MM  
PANILL EÐA GIFSPLOTUR Í ÞVÍ BILI SEM MYNDAST MILLI  
PÓLPLASTS OG KLÆÐNINGAR SKAL RAFLÖGN, VATNSLÖGN OG  
HITALÖGN LIGGJA OG ÞESS VANDLEGA GÆTT AÐ SKEMMA EKKI  
PLASTDÚK. YSTA KLÆÐNING 20 MM VATNS-KLÆÐNING, FÚAVERJA  
SKAL YSTU KLÆÐNINGU MEÐ C-TOX, SADOVC 35 EÐA ÖÐRU JAFN  
GÓÐU FÚAVARNAREFNI (EIN YFIRFERÐ)  
GÓLF SJÁ SÉRTEIKNINGU AF GÓLF.  
LAUSHOLT SKULU SKÁNEGLD Í STOÐIR M. 3 STK. 4" GALV.  
FESTING STOÐA VIÐ REIMSTYKKI OG FÓTSTYKKI SJÁ SNÍDMYNDIR.  
GLUGGAR SKULU FESTIR Í GRIND MEÐ FRÖNSKUM SKRÚFUM  
10 x 80 c/c 50 CM Í HLIÐARSTYKKI GLUGGA. AÐ ÖÐRU LEYTI VÍSAST Í  
SÉRTEIKNINGAR.

#### MERKINGAR:

- 1 Reimstykki hliða 2 x 48x148
- 2 Reimstykki gafla 48x148

Allur saumur og stálfestingar skulu heitgalvaniseraðar.

Sjá nánar sérteikningar.

FRÍSTUNDAHÚS UNDIRHLÍÐ 4,  
Í LANDI MINNA MOSFELLS, GRÍMSNESHREPPI

26.02.2009  
GRINDARTEIKNING MKV. 1:50.  
Jóhannes Pétursson 010448-3959 S - 567-5107  
Sigurður Sigurðsson 021146-2349 S - 566-6613 695-3002  
johp@isholf.is

**ABS** teiknistofa 566-6613, 567-5107. Nr. GR.01