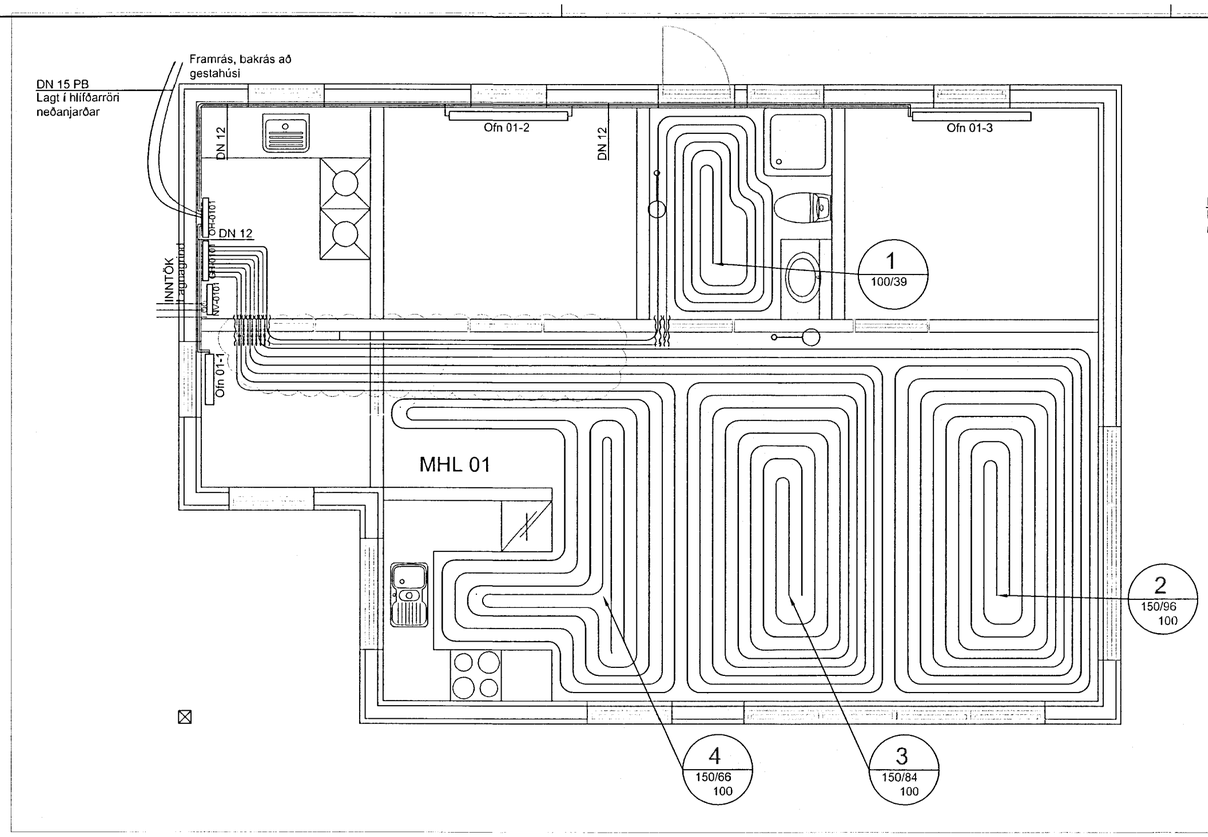

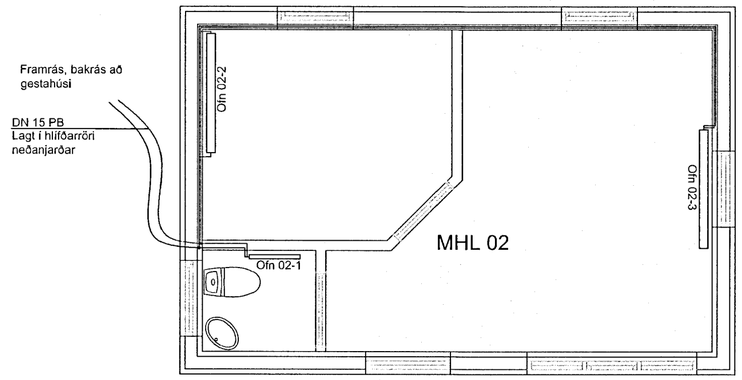

Skipulags- og byggingarfulltrúi Uppsveita bs.
Yfirfarið
14 JAN. 2014
Byggingarfulltrúi

Nr.	Dags.	Breyting	Hannað

Hitalagnir
Mkv.1:50

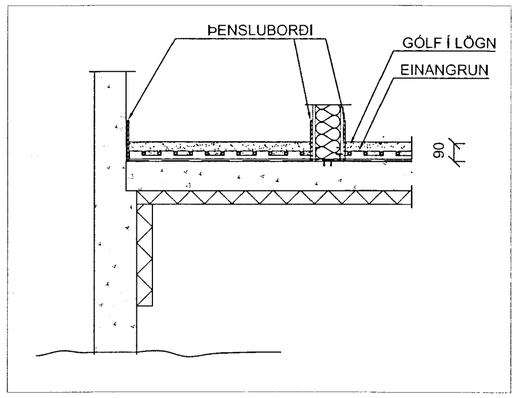

Gólfhitalagnir - snið
Mkv.1:20

Minna mosfell nr. 37
Varmareikningar

RÝMI	Orkuþörf gólfhita	Flatarmál gólfhita	Nauðsinl. flatarafköst	Nr. ofns	Útreiknuð orkuþörf	Mesta ofnhæð	Mesta ofnlengd	ofn þykkt	Valinn ofn afköst
Geymsla	1.130 W	1 m²	1.130 W/m²	0	1.130 W				Hitagrind
Herbergi A	1.295 W	1 m²	1.295 W/m²	01-2	1.295 W	600 mm	1.400 mm	(21)	(1446)
Salerni	1.106 W	6 m²	201 W/m²	0	1.106 W				Gólfh.
Herbergi B	1.366 W	1 m²	1.366 W/m²	01-3	1.366 W	600 mm	1.400 mm	(21)	(1446)
Anddyri	862 W	1 m²	862 W/m²	01-1	862 W	600 mm	600 mm	(21)	(620)
Stofa,eldh., gangur	3.208 W	36 m²	88 W/m²	0	3.208 W				Gólfh.
Gestahús alrými	2.106 W	1 m²	2.106 W/m²	02-3	2.106 W	600 mm	1.600 mm	(22)	(2244)
Gestahús herb.	847 W	1 m²	847 W/m²	02-2	847 W	600 mm	1.400 mm	(21)	(1446)
Gestahús salerni	333 W	1 m²	333 W/m²	02-1	333 W	600 mm	500 mm	(11)	(516)
Reiknuð varmaþörf alls:						**16.789 W**			

SKÝRINGAR :

ÖLL MÁL ERU Í MM

GÓLFHITAKERFI KOMI Í 85mm ÍLÖGN MEÐ EINANGRUN (NOPPENPLATTE)

SETJA SKAL HLÍFÐARHÓLKA/-RÖR FYRIR 17/20 mm SLÖNGUR TIL VARNAR PÍPUM SKV. FYRIRMÆLUM FRAMLEIÐANDA.

HLÍFÐARHÓLKA/-RÖR SKAL SETJA ÞAR SEM PÍPUR FARA Í GEGNUM VEGGI, GÓLF, ÞENNSLUSKIL Í PLÖTUM, TENGJAST KISTUM OG Á FRAMRÁSARLAGNIR AÐ MOTTUM.

ÞENSLUBORÐAR. ÞÁ SKAL JAFNFRAMT SETJA ÞENSLUBORÐA MEÐFRAM ÖLLUM VEGGJUM.

HKV 0101/11 DREIFIKISTA - 0101 / HRINGRÁSARLAGNIR - 11

NOTA SKAL FLOTÍLÖGN SEM INNIHELDUR ANHÝDRÍT T.D. ELGO-FLOTÍLÖGN FÍ50 EÐA SAMBÆRILEGT. EINNIG ER HEIMILT AÐ NOTA SEMENTSBUNDNA GÓLFÍLÖGN SEM ER TREFJASTYRKT OG JÁRNBUNDIN MEÐ Ø13 Í JÁRNAMOTTUM.

EKKI SKAL HLEYPA HEITU VATNI INNÁ LAGNIR FYRR EN ÍLÖGN ER ORÐIN ÞURR EÐA SKV. FYRIRMÆLUM FRAMLEIÐANDA LAGNA OG ÍLAGNAR.

LAGNING OG MEÐFERÐ EFNISINS SKAL VERA Í SAMRÆMI VIÐ ÁKVÆÐI BYGGINGAREGLUGERÐAR OG ÞEIRRA STAÐLA SEM HÚN VÍSAR TIL, Þ.M.T. ÍST 67 OG DS-439

SJÁ ALMENNAR SKÝRINGAR Á TEIKNINGU NR. P-100

EFNISGÆÐI:

LAGNAEFNI SKAL VERA VOTTAÐ
PEX-a T.D. RAUTHERM S 17x2,0 mm RAU - VPE 210
PB 10/60 °C - PB 6/90 °C EÐA SAMBÆRILEGT
SKV. DIN 16892 OG DIN 4726

GÓLFHITALÖGN Í MIÐRI BURÐARPLÖTU Í BÍLSKÚR

GÓLFHITALÖGN Í ÍLÖGN MEÐ (TAKKA)EINANGRUN

SVÆÐI ÞAR SEM HLÍFÐARRÖR ERU YFIR FRAMRÁSARLÖGN

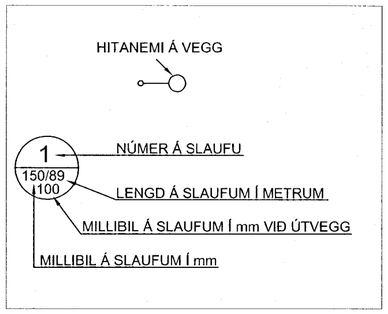

Verkheiti:
Sumarhús í land Minna Mosfells

Heimilisfang:
Undirhlíð nr. 37

Teikning:
Lagnir
Hitalagnir, gólfhiti og ofnar
-
-

Hannað: GSS
Teiknað: GSS
Mælikvarði: 1:50
Blaðastærð: A2
Dags.: 3.júlí 2013
Verk. Nr.: 26/2013

Undirskrift og kennitala hönnuðar:
Guðni S. Sigurðsson 250382-4479

Undirskrift og kennitala hönnunarstjóra:
210262-4589

Guðni Sigurbjörn Sigurðsson
Selás 13, 260 Reykjanesbær
Sími: 868-0528

Teikning nr. P-103
Útgáfa 01

HÖNNUÐUR ÁSKILUR SÉR ALLAN RÉTT Á TEIKNINGUM - FJÖLFÖLDUN ER HÁÐ SKRIFLEGU SAMÞYKKI